Diário Oficial

ELETRÔNICO DO MUNICÍPIO DE JI-PARANÁ

Publicação dos atos oficiais da Prefeitura Municipal de Ji-Paraná, de acordo com a Lei Municipal n.º 3047, de 23/03/2017

ANO XVI - DIÁRIO OFICIAL NÚMERO 3453 **Ji-Paraná (RO), 28 de janeiro de 2021**

SUMÁRIO

AVISO DE LICITAÇÃO.....PÁG. 01
PEDIDOS DE LICENÇA.....PÁG. 01
RELATÓRIO RESUMIDO.....PÁG. 02
RELATÓRIO DE GESTÃO FISCAL..PÁG. 21
DECISÃO DO PREFEITO.....PÁG. 26
DECRETOS.....PÁG. 26

AVISO DE LICITAÇÃO

AVISO DE LICITAÇÃO
PREGÃO ELETRÔNICO
Nº 001/2021/PMJP-RO
PROCESSO ADMINISTRATIVO Nº 1-8380/2020/SEMUSA

A Prefeitura Municipal de Ji-Paraná, através de seu Pregoeiro Oficial, Decreto nº 13.814/2021, torna público para conhecimento dos interessados que fará na forma do disposto na Lei Federal n. 10.520/02, Lei Municipal n. 9.753/05, Lei Federal n. 8.666/93, e suas alterações e da Lei Complementar n. 123/06, **LICITAÇÃO**, na modalidade **PREGÃO ELETRÔNICO,** do tipo **MENOR PREÇO POR ITEM**, cujo objeto é a **Futura e eventual aquisição de material de consumo (medicamentos), para suprir as necessidades do Hospital Dr. Claudionor Couto Roriz**, para atender as necessidades da Secretaria Municipal de Saúde - SEMUSA, em conformidade com as especificações técnicas e condições constantes no Termo de Referência (Anexo I). Valor Estimado**: R$13.123.118,64 (treze milhões cento vinte e três mil, cento dezoito reais e sessenta e quatro centavos)**. Data de Abertura: **10/02/2021**. Horário: **09hs00min** (Horário de Brasília-DF), no endereço eletrônico: **http://www.comprasgovernamentais.gov.br**, local este, onde poderá ser lida e retirada cópia completa do Edital.

Ji-Paraná/RO, 26 de janeiro de 2021.

Claudinei Henrique de Oliveira
Pregoeiro Oficial
Decreto nº 13.814/2021

PEDIDOS DE LICENÇA

Secretaria Municipal de Planejamento

LICENÇA MUNICIPAL DE LOCALIZAÇÃO

A Prefeitura Municipal de Ji-Paraná, localizada na Av. 2 de abril, nº 1701, Bairro Urupá, CNPJ n° 04.092.672/0001-25 torna público que requereu à SEMEIA – Secretaria Municipal de Meio Ambiente de Ji-Paraná, em 20/01/2021, a Licença Municipal de Localização, para a seguinte atividade de **AMPLIAÇÃO DE UNIDADE BÁSICA DE SAÚDE - BNH.** Localizada na RUA CRUZEIRO DO SUL, 2653, Bairro: Mario D. Andreazza – BNH no Município de Ji-Paraná / RO.

Ji-Paraná/RO, 20 de janeiro de 2021.

ISAU RAIMUNDO DA FONSECA.
Prefeito Municipal

Secretaria Municipal de Planejamento

LICENÇA MUNICIPAL DE INSTALAÇÃO

A Prefeitura Municipal de Ji-Paraná, localizada na Av. 2 de abril, nº 1701, Bairro Urupá, CNPJ n° 04.092.672/0001-25 torna público que requereu à SEMEIA – Secretaria Municipal de Meio Ambiente de Ji-Paraná, em 20/01/2021, a Licença Municipal de Instalação, para a seguinte atividade de **AMPLIAÇÃO DE UNIDADE BÁSICA DE SAÚDE - BNH.** Localizada RUA CRUZEIRO DO SUL, 2653. Bairro: Mario D. Andreazza – BNH, no Município de Ji-Paraná / RO.

Ji-Paraná/RO, 20 de janeiro de 2021.

ISAU RAIMUNDO DA FONSECA.
Prefeito Municipal

Secretaria Municipal de Planejamento

LICENÇA MUNICIPAL DE LOCALIZAÇÃO

A Prefeitura Municipal de Ji-Paraná, localizada na Av. 2 de abril, nº 1701, Bairro Urupá, CNPJ n° 04.092.672/0001-25 torna público que requereu à SEMEIA – Secretaria Municipal de Meio Ambiente de Ji-Paraná, em 19/01/2021, a Licença Municipal de Localização, para a seguinte atividade de **REFORMA E AMPLIAÇÃO DO FEIRÃO DO PRODUTOR** localizada na Rua Maracatiara, 872, bairro Jorge Teixeira. No Município de Ji-Paraná / RO.

Possui área total de 1125,00 m²

Ji-Paraná/RO, 19 de janeiro de 2021.

ISAU RAIMUNDO DA FONSECA
Prefeito Municipal

Secretaria Municipal de Planejamento

LICENÇA MUNICIPAL DE INSTALAÇÃO

A Prefeitura Municipal de Ji-Paraná, localizada na Av. 2 de abril, nº 1701, Bairro Urupá, CNPJ n° 04.092.672/0001-25 torna público que requereu à SEMEIA – Secretaria Municipal de Meio Ambiente de Ji-Paraná, em 19/01/2021, a Licença Municipal de Instalação, para a seguinte atividade de **REFORMA E AMPLIAÇÃO DO FEIRÃO DO PRODUTOR.** Localizada Rua Maracatiara, 872, bairro Jorge Teixeira. No Município de Ji- Paraná / RO.

Possui área total de 1125,00 m²

Ji-Paraná/RO, 19 de janeiro de 2021.

ISAU RAIMUNDO DA FONSECA
Prefeito Municipal

Secretaria Municipal de Planejamento

LICENÇA MUNICIPAL DE LOCALIZAÇÃO

A Prefeitura Municipal de Ji-Paraná, localizada na Av. 2 de abril, nº 1701, Bairro Urupá, CNPJ n° 04.092.672/0001-25 torna público que requereu à SEMEIA – Secretaria Municipal de Meio Ambiente de Ji-Paraná, em 20/01/2021, a Licença Municipal de Localização, para a seguinte atividade de **AMPLIAÇÃO DE UNIDADE DE ATENÇÃO ESPECIALIZADA EM SAÚDE – SAE/DST**, localizada na Rua Porto Velho, 2319, Bairro Dom Bosco, no Município de Ji-Paraná / RO.

Ji-Paraná/RO, 20 de janeiro de 2021.

ISAU RAIMUNDO DA FONSECA
Prefeito Municipal

Secretaria Municipal de Planejamento

LICENÇA MUNICIPAL DE INSTALAÇÃO

A Prefeitura Municipal de Ji-Paraná, localizada na Av. 2 de abril, nº 1701, Bairro Urupá, CNPJ n° 04.092.672/0001-25 torna público que requereu à SEMEIA – Secretaria Municipal de Meio Ambiente de Ji-Paraná, em 20/01/2021, a Licença Municipal de Instalação, para a seguinte atividade de **AMPLIAÇÃO DE UNIDADE DE ATENÇÃO ESPECIALIZADA EM SAÚDE – SAE/DST**, localizada na localizado na Rua Porto Velho, 2319, Bairro Dom Bosco, no Município de Ji-Paraná / RO.

Ji-Paraná/RO, 20 de janeiro de 2021.

ISAU RAIMUNDO DA FONSECA
Prefeito Municipal

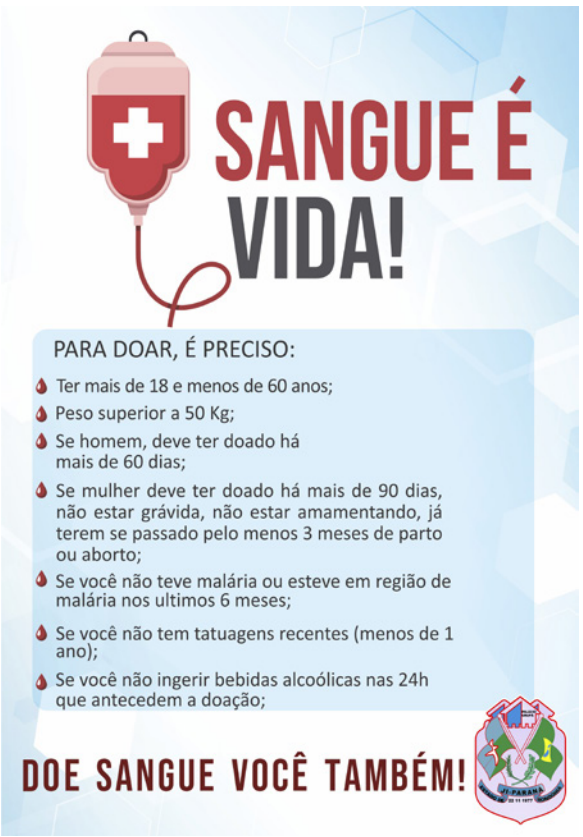

RELATÓRIO RESUMIDO DA EXECUÇÃO ORÇAMENTÁRIA

PREFEITURA MUNICIPAL DE JI-PARANÁ

RELATÓRIO RESUMIDO DA EXECUÇÃO ORÇAMENTÁRIA

BALANÇO ORÇAMENTÁRIO

ORÇAMENTOS FISCAIS E DA SEGURIDADE SOCIAL

PERIODO: Janeiro a Dezembro 2020/BIMESTRE Novembro - Dezembro

RREO – ANEXO 1 (LRF, Art. 52, inciso I, alíneas "a" e "b" do inciso II e § 1º) R$ 1

RECEITAS	PREVISÃO INICIAL	PREVISÃO ATUALIZADA	RECEITAS REALIZADAS				SALDO A REALIZAR
			BIMESTRE	%	JAN A DEZ	%	
		(a)	(b)	(b/a)	(c)	(c/a)	(a-c)
RECEITAS (EXCETO INTRA-ORÇAMENTÁRIAS) (I)	276.211.886,24	308.024.998,24	73.758.583,81	23,95	344.380.591,82	111,80	-36.355.593,58
RECEITAS CORRENTES	262.759.487,53	291.157.197,71	68.857.369,94	23,65	331.194.347,25	113,75	-40.037.149,54
IMPOSTOS, TAXAS E CONTRIBUIÇÕES DE MELHORIA	56.737.672,28	58.383.049,85	12.783.602,97	21,90	62.272.980,16	106,66	-3.889.930,31
Impostos	46.185.639,93	47.831.017,50	11.817.310,75	24,71	52.943.460,16	110,69	-5.112.442,66
Taxas	10.552.032,35	10.552.032,35	966.292,22	9,16	9.329.520,00	88,41	1.222.512,35
Contribuição de Melhoria	0,00	0,00	0,00	0,00	0,00	0,00	0,00
CONTRIBUIÇÕES	13.326.638,36	13.326.638,36	3.808.993,85	28,58	13.819.810,28	103,70	-493.171,92
Contribuições Sociais	8.506.682,10	8.506.682,10	2.789.158,03	32,79	8.637.699,12	101,54	-131.017,02
Contribuições Econômicas	0,00	0,00	0,00	0,00	0,00	0,00	0,00
Contribuições para Entidades Privadas de Serviço Social e de Formação Profissional	0,00	0,00	0,00	0,00	0,00	0,00	0,00
Contribuição para o Custeio do Serviço de Iluminação Pública	4.819.956,26	4.819.956,26	1.019.835,82	21,16	5.182.111,16	107,51	-362.154,90
RECEITA PATRIMONIAL	9.959.178,68	9.959.178,68	7.343.581,42	73,74	8.782.937,92	88,19	1.176.240,76
Exploração do Patrimônio Imobiliário do Estado	135.486,18	135.486,18	0,00	0,00	0,00	0,00	135.486,18
Valores Mobiliários	9.823.692,50	9.823.692,50	7.343.581,42	74,75	8.782.937,92	89,41	1.040.754,58
Delegação de Serviços Públicos Mediante Concessão, Permissão, Autorização ou Licença	0,00	0,00	0,00	0,00	0,00	0,00	0,00
Exploração de Recursos Naturais	0,00	0,00	0,00	0,00	0,00	0,00	0,00
Exploração do Patrimônio Intangível	0,00	0,00	0,00	0,00	0,00	0,00	0,00
Cessão de Direitos	0,00	0,00	0,00	0,00	0,00	0,00	0,00
Demais Receitas Patrimoniais	0,00	0,00	0,00	0,00	0,00	0,00	0,00
RECEITA AGROPECUÁRIA	0,00	0,00	0,00	0,00	0,00	0,00	0,00
RECEITA INDUSTRIAL	0,00	0,00	0,00	0,00	0,00	0,00	0,00
RECEITA DE SERVIÇOS	534.570,28	534.570,28	144.395,29	27,01	346.629,46	64,84	187.940,82
Serviços Administrativos e Comerciais Gerais	534.570,28	534.570,28	144.395,29	27,01	346.629,46	64,84	187.940,82
Serviços e Atividades Referentes à Navegação e ao Transporte	0,00	0,00	0,00	0,00	0,00	0,00	0,00
Serviços e Atividades referentes à Saúde	0,00	0,00	0,00	0,00	0,00	0,00	0,00
Serviços e Atividades Financeiras	0,00	0,00	0,00	0,00	0,00	0,00	0,00
Outros Serviços	0,00	0,00	0,00	0,00	0,00	0,00	0,00
TRANSFERÊNCIAS CORRENTES	181.223.445,13	207.975.777,74	44.628.555,38	21,46	230.841.066,63	110,99	-22.865.288,89
Transferências da União e de suas Entidades	84.086.883,17	108.653.171,36	17.527.929,57	16,13	123.862.041,90	114,00	-15.208.870,54
Transferências dos Estados e do Distrito Federal e de suas Entidades	60.120.523,40	62.306.567,82	20.059.717,85	32,20	72.003.793,95	115,56	-9.697.226,13
Transferências dos Municípios e de suas Entidades	0,00	0,00	0,00	0,00	0,00	0,00	0,00
Transferências de Instituições Privadas	100.000,00	100.000,00	102.798,91	102,80	121.076,82	121,08	-21.076,82
Transferências de Outras Instituições Públicas	36.916.038,56	36.916.038,56	6.938.109,05	18,79	34.716.085,17	94,04	2.199.953,39
Transferências do Exterior	0,00	0,00	0,00	0,00	0,00	0,00	0,00
Transferências de Pessoas Físicas	0,00	0,00	0,00	0,00	138.068,79	0,00	-138.068,79
Transferências Provenientes de Depósitos Não Identificados	0,00	0,00	0,00	0,00	0,00	0,00	0,00
OUTRAS RECEITAS CORRENTES	977.982,80	977.982,80	148.241,03	15,16	15.130.922,80	547,16	-14.152.940,00
Multas Administrativas, Contratuais e Judiciais	619.971,05	619.971,05	75.360,99	12,16	14.309.940,29	308,16	-13.689.969,24
Indenizações, Restituições e Ressarcimentos	258.011,75	258.011,75	67.311,09	26,09	815.413,56	316,04	-557.401,81
Bens, Direitos e Valores Incorporados ao Patrimônio Público	0,00	0,00	0,00	0,00	0,00	0,00	0,00
Demais Receitas Correntes	100.000,00	100.000,00	5.568,95	5,57	5.568,95	5,57	94.431,05
RECEITAS DE CAPITAL	13.452.398,71	16.867.800,53	4.901.213,87	29,06	13.186.244,57	78,17	3.681.555,96
OPERAÇÕES DE CRÉDITO	274.487,74	1.535.794,85	0,00	0,00	1.271.307,11	82,78	264.487,74
Operações de Crédito - Mercado Interno	274.487,74	1.535.794,85	0,00	0,00	1.271.307,11	82,78	264.487,74
Operações de Crédito - Mercado Externo	0,00	0,00	0,00	0,00	0,00	0,00	0,00
ALIENAÇÃO DE BENS	0,00	0,00	0,00	0,00	0,00	0,00	0,00
Alienação de Bens Móveis	0,00	0,00	0,00	0,00	0,00	0,00	0,00
Alienação de Bens Imóveis	0,00	0,00	0,00	0,00	0,00	0,00	0,00
Alienação de Bens Intangíveis	0,00	0,00	0,00	0,00	0,00	0,00	0,00
AMORTIZAÇÕES DE EMPRÉSTIMOS	0,00	0,00	0,00	0,00	0,00	0,00	0,00
TRANSFERÊNCIAS DE CAPITAL	13.177.910,97	15.332.005,68	4.901.213,87	31,97	11.914.937,46	77,71	3.417.068,22
Transferências da União e de suas Entidades	11.845.466,90	13.754.931,76	2.943.289,17	21,40	9.845.012,76	71,57	3.909.919,00
Transferências dos Estados e do Distrito Federal e de suas Entidades	1.332.444,07	1.577.073,92	1.957.924,70	124,15	2.069.924,70	131,25	-492.850,78
Transferências dos Municípios e de suas Entidades	0,00	0,00	0,00	0,00	0,00	0,00	0,00
Transferências de Instituições Privadas	0,00	0,00	0,00	0,00	0,00	0,00	0,00
Transferências de Outras Instituições Públicas	0,00	0,00	0,00	0,00	0,00	0,00	0,00
Transferências do Exterior	0,00	0,00	0,00	0,00	0,00	0,00	0,00
Transferências de Pessoas Físicas	0,00	0,00	0,00	0,00	0,00	0,00	0,00
Transferências Provenientes de Depósitos Não Identificados	0,00	0,00	0,00	0,00	0,00	0,00	0,00
OUTRAS RECEITAS DE CAPITAL	0,00	0,00	0,00	0,00	0,00	0,00	0,00
Integralização do Capital Social	0,00	0,00	0,00	0,00	0,00	0,00	0,00
Remuneração das Disponibilidades do Tesouro	0,00	0,00	0,00	0,00	0,00	0,00	0,00
Resgate de Títulos do Tesouro	0,00	0,00	0,00	0,00	0,00	0,00	0,00
Demais Receitas de Capital	0,00	0,00	0,00	0,00	0,00	0,00	0,00
RECEITAS (INTRA-ORÇAMENTÁRIAS) (II)	12.676.684,63	12.676.684,63	3.630.209,13	28,64	13.612.766,86	107,38	-936.082,23
SUBTOTAL DAS RECEITAS (III) = (I + II)	288.888.570,87	320.701.682,87	77.388.792,94	24,13	357.993.358,68	111,63	-37.291.675,81
OPERAÇÕES DE CRÉDITO / REFINANCIAMENTO (IV)	0,00	0,00	0,00	0,00	0,00	0,00	0,00
Operações de Crédito - Mercado Interno	0,00	0,00	0,00	0,00	0,00	0,00	0,00

Diário Oficial
ELETRÔNICO DO MUNICÍPIO DE JI-PARANÁ

O DIÁRIO OFICIAL ELETRÔNICO DO MUNICÍPIO DE JI-PARANÁ é um periódico autorizado pela Lei Municipal n.º 3047, de 23/03/2017, para a publicação dos atos oficiais da Prefeitura Municipal de Ji-Paraná.

Coordenação: **Gabinete do Prefeito**
Realização: **Assessoria de Comunicação Social**

PREFEITURA MUNICIPAL DE JI-PARANÁ
CNPJ: 04.092.672/0001-25
End. Av. Dois de Abril, 1701(Palácio Urupá) - Bairro Dois de Abril - Ji-Paraná - RO
E-mail: decom@ji-parana.ro.gov.br
Página eletrônica: www.ji-parana.ro.gov.br

Todas as matérias para serem publicadas neste Diário Oficial devem ser entregues à Assessoria de Comunicação impreferivelmente até as 13 horas. "Conforme Portaria Nº 011/GAB/PM/JP/2018"

Isaú Fonseca
Prefeito

Ricardo Marcelino Braga
Procuradoria-Geral do Município

Jônatas de França Paiva
Secretaria Municipal de Administração

Rui Vieira de Souza
Secretaria Municipal de Planejamento

Franciany Chagas R. Brasil
Secretaria Municipal de Saúde

Enivaldo Soares
Secretaria Municipal de Obras e Serviços Públicos

Janete Rosa de Oliveira
Secretaria Municipal de Regularização Fundiária e Habitação

Luiz Fernandes Ribas Motta
Secretaria Municipal de Fazenda

Reinaldo Pereira de Andrade
Secretaria Municipal de Agricultura e Pecuária

Volnei Inocência da Silva
Secretaria Municipal de Industria e Comercio

Vanusa Fernandes França Pinheiro
Secretaria Municipal de Educação

Jeane Muniz Rioja Ferreira
Secretária Municipal de Meio Ambiente

Osvaldo Cazuza da Silva
Secretaria Municipal de Esportes e Turismo

Ana Alice Soares de Oliveira
Secretaria Municipal de Assistência Social

Ronaldo Batista Alexandre
Agência Reg. de Ser. Públicos Delegados do Mun. de Ji-Paraná

Aecio Santiago de Moraes
Autarquia Municipal de Trânsito e Transporte

Ana Maria Alves Santos Vizeli
Secretario de Desenvolvimento e Assuntos Estratégicos

Paulo Sérgio Rodrigues Moura
Fundação Cultural

Oribe Alves Júnior
Secretário Municipal do Governo

Agostinho Castelo Branco Filho
Fundo Municipal de Previdência Social

Natalino Ferreira Soares
Assessoria de Comunicação Social

PREFEITURA MUNICIPAL DE JI-PARANÁ

RELATÓRIO RESUMIDO DA EXECUÇÃO ORÇAMENTÁRIA

BALANÇO ORÇAMENTÁRIO

ORÇAMENTOS FISCAIS E DA SEGURIDADE SOCIAL

2 of 6

PERIODO: Janeiro a Dezembro 2020/BIMESTRE Novembro - Dezembro

RREO – ANEXO 1 (LRF, Art. 52, inciso I, alíneas "a" e "b" do inciso II e § 1º) R$ 1

RECEITAS	PREVISÃO INICIAL	PREVISÃO ATUALIZADA	RECEITAS REALIZADAS				SALDO A REALIZAR
			BIMESTRE	%	JAN A DEZ	%	
		(a)	(b)	(b/a)	(c)	(c/a)	(a-c)
Mobiliária	0,00	0,00	0,00	0,00	0,00	0,00	0,00
Contratual	0,00	0,00	0,00	0,00	0,00	0,00	0,00
Operações de Crédito - Mercado Externo	0,00	0,00	0,00	0,00	0,00	0,00	0,00
Mobiliária	0,00	0,00	0,00	0,00	0,00	0,00	0,00
Contratual	0,00	0,00	0,00	0,00	0,00	0,00	0,00
TOTAL DAS RECEITAS (V) = (III + IV)	288.888.570,87	320.701.682,87	77.388.792,94	24,13	357.993.358,68	111,63	-37.291.675,81
DÉFICIT (VI)					0,00		
TOTAL COM DÉFICIT (VII) = (V + VI)	288.888.570,87	320.701.682,87	77.388.792,94	24,13	357.993.358,68	111,63	-37.291.675,81
SALDOS DE EXERCÍCIOS ANTERIORES	0,00	33.255.076,87			33.255.076,87		
Recursos Arrecadados em Exercícios Anteriores - RPPS	0,00	0,00					
Superávit Financeiro Utilizado para Créditos Adicionais		33.255.076,87			33.255.076,87		

PREFEITURA MUNICIPAL DE JI-PARANÁ

RELATÓRIO RESUMIDO DA EXECUÇÃO ORÇAMENTÁRIA

BALANÇO ORÇAMENTÁRIO

ORÇAMENTOS FISCAIS E DA SEGURIDADE SOCIAL

3 of 6

PERIODO: Janeiro a Dezembro 2020/BIMESTRE Novembro - Dezembro

RREO – ANEXO 1 (LRF, Art. 52, inciso I, alíneas "a" e "b" do inciso II e § 1º) R$ 1

DESPESAS	DOTACAO INICIAL	DOTAÇÃO ATUALIZADA	DESPESAS EMPENHADAS		SALDO	DESPESAS LIQUIDADAS		SALDO	DESPESAS PAGAS ATÉ O BIMESTRE	INSCRITAS EM RESTOS A PAGAR NÃO PROCESSADOS[2]
			BIMESTRE	JAN A DEZ		BIMESTRE	JAN A DEZ			
	(d)	(e)		(f)	(g) = (e-f)		(h)	(i) = (e-h)	(j)	(k)
DESPESAS (EXCETO INTRA-ORÇAMENTÁRIAS) (VIII)	259.044.512,65	322.688.919,75	38.211.117,11	261.101.873,68	61.587.046,07	64.402.897,86	249.309.250,47	73.379.669,28	243.981.376,43	11.792.623,21
DESPESAS CORRENTES	232.337.413,94	271.121.463,15	35.205.761,30	228.862.187,01	42.259.276,14	56.535.609,58	224.972.035,06	46.149.428,09	221.830.244,55	3.890.151,95
PESSOAL E ENCARGOS SOCIAIS	139.936.198,54	156.373.513,85	33.605.468,28	144.043.125,42	12.330.388,43	33.661.281,45	144.043.125,42	12.330.388,43	144.020.089,24	0,00
JUROS E ENCARGOS DA DÍVIDA	487.500,00	487.500,00	-57.220,93	389.812,86	97.687,14	63.457,99	389.812,86	97.687,14	389.812,86	0,00
OUTRAS DESPESAS CORRENTES	91.913.715,40	114.260.449,30	1.657.513,95	84.429.248,73	29.831.200,57	22.810.870,14	80.539.096,78	33.721.352,52	77.420.342,45	3.890.151,95
DESPESAS DE CAPITAL	24.163.875,87	50.092.306,20	3.005.355,81	32.239.686,67	17.852.619,53	7.867.288,28	24.337.215,41	25.755.090,79	22.151.131,88	7.902.471,26
INVESTIMENTOS	19.584.875,87	45.328.006,20	2.845.891,49	27.523.738,89	17.804.267,31	7.130.780,77	19.621.267,63	25.706.738,57	17.435.184,10	7.902.471,26
INVERSÕES FINANCEIRAS	0,00	0,00	0,00	0,00	0,00	0,00	0,00	0,00	0,00	0,00
AMORTIZAÇÃO DA DÍVIDA	4.579.000,00	4.764.300,00	159.464,32	4.715.947,78	48.352,22	736.507,51	4.715.947,78	48.352,22	4.715.947,78	0,00
RESERVA DE CONTINGÊNCIA	2.543.222,84	1.475.150,40			1.475.150,40			1.475.150,40		
DESPESAS (INTRA-ORÇAMENTÁRIAS) (IX)	12.676.684,63	14.100.466,40	2.335.771,84	13.612.766,86	487.699,54	2.907.234,11	13.612.766,86	487.699,54	13.612.766,86	0,00
SUBTOTAL DAS DESPESAS (X) = (VIII + IX)	271.721.197,28	336.789.386,15	40.546.888,95	274.714.640,54	62.074.745,61	67.310.131,97	262.922.017,33	73.867.368,82	257.594.143,29	11.792.623,21
AMORTIZAÇÃO DA DÍV. / REFINANCIAMENTO (XI)	0,00	0,00	0,00	0,00	0,00	0,00	0,00	0,00	0,00	0,00
Amortização da Dívida Interna	0,00	0,00	0,00	0,00	0,00	0,00	0,00	0,00	0,00	0,00
Dívida Mobiliária	0,00	0,00	0,00	0,00	0,00	0,00	0,00	0,00	0,00	0,00
Dívida Contratual	0,00	0,00	0,00	0,00	0,00	0,00	0,00	0,00	0,00	0,00
Amortização da Dívida Externa	0,00	0,00	0,00	0,00	0,00	0,00	0,00	0,00	0,00	0,00
Dívida Mobiliária	0,00	0,00	0,00	0,00	0,00	0,00	0,00	0,00	0,00	0,00
Dívida Contratual	0,00	0,00	0,00	0,00	0,00	0,00	0,00	0,00	0,00	0,00
TOTAL DAS DESPESAS (XII) = (X + XI)	271.721.197,28	336.789.386,15	40.546.888,95	274.714.640,54	62.074.745,61	67.310.131,97	262.922.017,33	73.867.368,82	257.594.143,29	11.792.623,21
SUPERÁVIT (XIII)				83.278.718,14			95.071.341,35		100.399.215,39	
TOTAL COM SUPERÁVIT (XIV) = (XII + XIII)	271.721.197,28	336.789.386,15	40.546.888,95	357.993.358,68		67.310.131,97	357.993.358,68		357.993.358,68	11.792.623,21
RESERVA DO RPPS	17.167.373,59	17.167.373,59			17.167.373,59			17.167.373,59		

PREFEITURA MUNICIPAL DE JI-PARANÁ

RELATÓRIO RESUMIDO DA EXECUÇÃO ORÇAMENTÁRIA

BALANÇO ORÇAMENTÁRIO

ORÇAMENTOS FISCAIS E DA SEGURIDADE SOCIAL

PERIODO: Janeiro a Dezembro 2020/BIMESTRE Novembro - Dezembro

RREO – ANEXO 1 (LRF, Art. 52, inciso I, alíneas "a" e "b" do inciso II e § 1º) R$ 1

RECEITAS INTRA-ORÇAMENTÁRIAS	PREVISÃO INICIAL	PREVISÃO ATUALIZADA	RECEITAS REALIZADAS				SALDO A REALIZAR
			BIMESTRE	%	JAN A DEZ	%	
		(a)	(b)	(b/a)	(c)	(c/a)	(a-c)
RECEITAS (INTRA-ORÇAMENTÁRIAS) (II)	12.676.684,63	12.676.684,63	3.630.209,13	28,64	13.612.766,86	107,38	-936.082,23
RECEITAS CORRENTES	12.676.684,63	12.676.684,63	3.630.209,13	28,64	13.612.766,86	107,38	-936.082,23
IMPOSTOS, TAXAS E CONTRIBUIÇÕES DE MELHORIA	0,00	0,00	0,00	0,00	0,00	0,00	0,00
Impostos	0,00	0,00	0,00	0,00	0,00	0,00	0,00
Taxas	0,00	0,00	0,00	0,00	0,00	0,00	0,00
Contribuição de Melhoria	0,00	0,00	0,00	0,00	0,00	0,00	0,00
CONTRIBUIÇÕES	9.336.357,92	9.336.357,92	2.900.065,25	31,06	9.319.506,51	99,82	16.851,41
Contribuições Sociais	9.336.357,92	9.336.357,92	2.900.065,25	31,06	9.319.506,51	99,82	16.851,41
Contribuições Econômicas	0,00	0,00	0,00	0,00	0,00	0,00	0,00
Contribuições para Entidades Privadas de Serviço Social e de Formação Profissional	0,00	0,00	0,00	0,00	0,00	0,00	0,00
Contribuição para o Custeio do Serviço de Iluminação Pública	0,00	0,00	0,00	0,00	0,00	0,00	0,00
RECEITA PATRIMONIAL	0,00	0,00	0,00	0,00	0,00	0,00	0,00
Exploração do Patrimônio Imobiliário do Estado	0,00	0,00	0,00	0,00	0,00	0,00	0,00
Valores Mobiliários	0,00	0,00	0,00	0,00	0,00	0,00	0,00
Delegação de Serviços Públicos Mediante Concessão, Permissão, Autorização ou Licença	0,00	0,00	0,00	0,00	0,00	0,00	0,00
Exploração de Recursos Naturais	0,00	0,00	0,00	0,00	0,00	0,00	0,00
Exploração do Patrimônio Intangível	0,00	0,00	0,00	0,00	0,00	0,00	0,00
Cessão de Direitos	0,00	0,00	0,00	0,00	0,00	0,00	0,00
Demais Receitas Patrimoniais	0,00	0,00	0,00	0,00	0,00	0,00	0,00
RECEITA AGROPECUÁRIA	0,00	0,00	0,00	0,00	0,00	0,00	0,00
RECEITA INDUSTRIAL	0,00	0,00	0,00	0,00	0,00	0,00	0,00
RECEITA DE SERVIÇOS	1.519.326,71	1.519.326,71	252.184,17	16,60	1.534.432,74	100,99	-15.106,03
Serviços Administrativos e Comerciais Gerais	1.519.326,71	1.519.326,71	252.184,17	16,60	1.534.432,74	100,99	-15.106,03
Serviços e Atividades Referentes à Navegação e ao Transporte	0,00	0,00	0,00	0,00	0,00	0,00	0,00
Serviços e Atividades referentes à Saúde	0,00	0,00	0,00	0,00	0,00	0,00	0,00
Serviços e Atividades Financeiras	0,00	0,00	0,00	0,00	0,00	0,00	0,00
Outros Serviços	0,00	0,00	0,00	0,00	0,00	0,00	0,00
TRANSFERÊNCIAS CORRENTES	0,00	0,00	0,00	0,00	0,00	0,00	0,00
Transferências da União e de suas Entidades	0,00	0,00	0,00	0,00	0,00	0,00	0,00
Transferências dos Estados e do Distrito Federal e de suas Entidades	0,00	0,00	0,00	0,00	0,00	0,00	0,00
Transferências dos Municípios e de suas Entidades	0,00	0,00	0,00	0,00	0,00	0,00	0,00
Transferências de Instituições Privadas	0,00	0,00	0,00	0,00	0,00	0,00	0,00
Transferências de Outras Instituições Públicas	0,00	0,00	0,00	0,00	0,00	0,00	0,00
Transferências do Exterior	0,00	0,00	0,00	0,00	0,00	0,00	0,00
Transferências de Pessoas Físicas	0,00	0,00	0,00	0,00	0,00	0,00	0,00
Transferências Provenientes de Depósitos Não Identificados	0,00	0,00	0,00	0,00	0,00	0,00	0,00
OUTRAS RECEITAS CORRENTES	1.821.000,00	1.821.000,00	477.959,71	26,25	2.758.827,61	151,50	-937.827,61
Multas Administrativas, Contratuais e Judiciais	0,00	0,00	0,00	0,00	0,00	0,00	0,00
Indenizações, Restituições e Ressarcimentos	0,00	0,00	0,00	0,00	0,00	0,00	0,00
Bens, Direitos e Valores Incorporados ao Patrimônio Público	0,00	0,00	0,00	0,00	0,00	0,00	0,00
Demais Receitas Correntes	1.821.000,00	1.821.000,00	477.959,71	26,25	2.758.827,61	151,50	-937.827,61
RECEITAS DE CAPITAL	0,00	0,00	0,00	0,00	0,00	0,00	0,00
OPERAÇÕES DE CRÉDITO	0,00	0,00	0,00	0,00	0,00	0,00	0,00
Operações de Crédito - Mercado Interno	0,00	0,00	0,00	0,00	0,00	0,00	0,00
Operações de Crédito - Mercado Externo	0,00	0,00	0,00	0,00	0,00	0,00	0,00
ALIENAÇÃO DE BENS	0,00	0,00	0,00	0,00	0,00	0,00	0,00
Alienação de Bens Móveis	0,00	0,00	0,00	0,00	0,00	0,00	0,00
Alienação de Bens Imóveis	0,00	0,00	0,00	0,00	0,00	0,00	0,00
Alienação de Bens Intangíveis	0,00	0,00	0,00	0,00	0,00	0,00	0,00
AMORTIZAÇÕES DE EMPRÉSTIMOS	0,00	0,00	0,00	0,00	0,00	0,00	0,00
TRANSFERÊNCIAS DE CAPITAL	0,00	0,00	0,00	0,00	0,00	0,00	0,00
Transferências da União e de suas Entidades	0,00	0,00	0,00	0,00	0,00	0,00	0,00
Transferências dos Estados e do Distrito Federal e de suas Entidades	0,00	0,00	0,00	0,00	0,00	0,00	0,00
Transferências dos Municípios e de suas Entidades	0,00	0,00	0,00	0,00	0,00	0,00	0,00
Transferências de Instituições Privadas	0,00	0,00	0,00	0,00	0,00	0,00	0,00
Transferências de Outras Instituições Públicas	0,00	0,00	0,00	0,00	0,00	0,00	0,00
Transferências do Exterior	0,00	0,00	0,00	0,00	0,00	0,00	0,00
Transferências de Pessoas Físicas	0,00	0,00	0,00	0,00	0,00	0,00	0,00
Transferências Provenientes de Depósitos Não Identificados	0,00	0,00	0,00	0,00	0,00	0,00	0,00
OUTRAS RECEITAS DE CAPITAL	0,00	0,00	0,00	0,00	0,00	0,00	0,00
Integralização do Capital Social	0,00	0,00	0,00	0,00	0,00	0,00	0,00
Remuneração das Disponibilidades do Tesouro	0,00	0,00	0,00	0,00	0,00	0,00	0,00
Resgate de Títulos do Tesouro	0,00	0,00	0,00	0,00	0,00	0,00	0,00
Demais Receitas de Capital	0,00	0,00	0,00	0,00	0,00	0,00	0,00

PREFEITURA MUNICIPAL DE JI-PARANÁ

RELATÓRIO RESUMIDO DA EXECUÇÃO ORÇAMENTÁRIA

BALANÇO ORÇAMENTÁRIO

ORÇAMENTOS FISCAIS E DA SEGURIDADE SOCIAL

5 of 6

PERIODO: Janeiro a Dezembro 2020/BIMESTRE Novembro - Dezembro

RREO – ANEXO 1 (LRF, Art. 52, inciso I, alíneas "a" e "b" do inciso II e § 1º) R$ 1

RECEITAS INTRA-ORÇAMENTÁRIAS	PREVISÃO INICIAL	PREVISÃO ATUALIZADA	RECEITAS REALIZADAS				SALDO A REALIZAR
			BIMESTRE	%	JAN A DEZ	%	
		(a)	(b)	(b/a)	(c)	(c/a)	(a-c)

PREFEITURA MUNICIPAL DE JI-PARANÁ

RELATÓRIO RESUMIDO DA EXECUÇÃO ORÇAMENTÁRIA

BALANÇO ORÇAMENTÁRIO

ORÇAMENTOS FISCAIS E DA SEGURIDADE SOCIAL

6 of 6

PERIODO: Janeiro a Dezembro 2020/BIMESTRE Novembro - Dezembro

RREO – ANEXO 1 (LRF, Art. 52, inciso I, alíneas "a" e "b" do inciso II e § 1º) R$ Milhares

DESPESAS INTRA-ORÇAMENTÁRIAS	DOTACAO INICIAL	DOTAÇÃO ATUALIZADA	DESPESAS EMPENHADAS		SALDO	DESPESAS LIQUIDADAS		SALDO	DESPESAS PAGAS ATÉ O BIMESTRE	INSCRITAS EM RESTOS A PAGAR NÃO PROCESSADOS²
			BIMESTRE	JAN A DEZ		BIMESTRE	JAN A DEZ			
	(d)	(e)		(f)	(g) = (e-f)		(h)	(i) = (e-h)	(j)	(k)
DESPESAS (INTRA-ORÇAMENTÁRIAS) (IX)	12.676.684,63	14.100.466,40	2.335.771,84	13.612.766,86	487.699,54	2.907.234,11	13.612.766,86	487.699,54	13.612.766,86	0,00
DESPESAS CORRENTES	12.676.684,63	14.100.466,40	2.335.771,84	13.612.766,86	487.699,54	2.907.234,11	13.612.766,86	487.699,54	13.612.766,86	0,00
PESSOAL E ENCARGOS SOCIAIS	9.336.357,92	9.806.131,31	2.177.090,23	9.319.506,51	486.624,80	2.177.090,23	9.319.506,51	486.624,80	9.319.506,51	0,00
JUROS E ENCARGOS DA DÍVIDA	0,00	0,00	0,00	0,00	0,00	0,00	0,00	0,00	0,00	0,00
OUTRAS DESPESAS CORRENTES	3.340.326,71	4.294.335,09	158.681,61	4.293.260,35	1.074,74	730.143,88	4.293.260,35	1.074,74	4.293.260,35	0,00
DESPESAS DE CAPITAL	0,00	0,00	0,00	0,00	0,00	0,00	0,00	0,00	0,00	0,00
INVESTIMENTOS	0,00	0,00	0,00	0,00	0,00	0,00	0,00	0,00	0,00	0,00
INVERSÕES FINANCEIRAS	0,00	0,00	0,00	0,00	0,00	0,00	0,00	0,00	0,00	0,00
AMORTIZAÇÃO DA DÍVIDA	0,00	0,00	0,00	0,00	0,00	0,00	0,00	0,00	0,00	0,00

PREFEITURA MUNICIPAL DE JI-PARANÁ

RELATÓRIO RESUMIDO DA EXECUÇÃO ORÇAMENTÁRIA

DEMONSTRATIVO DA EXECUÇÃO DAS DESPESAS POR FUNÇÃO E SUBFUNÇÃO

ORÇAMENTOS FISCAIS E DA SEGURIDADE SOCIAL

PERIODO: Janeiro a Dezembro 2020/BIMESTRE Novembro - Dezembro

RREO – Anexo 2 (LRF, Art. 52, inciso II, alínea "c") R$ 1

FUNÇÃO/SUBFUNÇÃO	DOTAÇÃO INICIAL	DOTAÇÃO ATUALIZADA	DESPESAS EMPENHADAS			SALDO	DESPESAS LIQUIDADAS			SALDO	INSCRITAS EM RESTOS A PAGAR NÃO PROCESSADOS
			BIMESTRE	JAN A DEZ	%		BIMESTRE	JAN A DEZ	%		
		(a)		(b)	(b/total b)	(c) = (a-b)		(d)	(d/total d)	(e) = (a-d)	(f)
DESPESAS (EXCETO INTRA-ORÇAMENTÁRIAS) (I)	259.044.512,65	322.688.919,75	38.211.117,11	261.101.873,68	95,04	61.587.046,07	64.402.897,86	249.309.250,47	94,82	73.379.669,28	11.792.623,21
Legislativa	10.140.146,98	10.019.152,28	1.498.882,57	8.281.091,24	3,01	1.738.061,04	1.814.039,78	8.251.816,24	3,14	1.767.336,04	29.275,00
Ação Legislativa	10.140.146,98	10.019.152,28	1.498.882,57	8.281.091,24	3,01	1.738.061,04	1.814.039,78	8.251.816,24	3,14	1.767.336,04	29.275,00
Administração	36.988.546,86	41.659.561,15	3.783.058,32	36.059.525,01	13,13	5.600.036,14	7.860.061,01	35.910.553,94	13,66	5.749.007,21	148.971,07
Planejamento e Orçamento	4.309.288,50	7.071.493,11	713.243,50	5.848.447,16	2,13	1.223.045,95	998.924,16	5.847.232,16	2,22	1.224.260,95	1.215,00
Administração Geral	32.652.258,36	34.583.068,04	3.071.687,82	30.210.364,95	11,00	4.372.703,09	6.861.136,85	30.062.608,88	11,43	4.520.459,16	147.756,07
Normatização e Fiscalização	27.000,00	5.000,00	-1.873,00	712,90	0,00	4.287,10	0,00	712,90	0,00	4.287,10	0,00
Assistência Social	6.541.810,83	9.118.950,43	589.805,86	6.268.754,74	2,28	2.850.195,69	1.587.673,04	6.244.124,92	2,37	2.874.825,51	24.629,82
Administração Geral	3.770.637,94	4.546.678,13	633.523,47	3.936.619,66	1,43	610.058,47	1.004.877,75	3.931.568,03	1,50	615.110,10	5.051,63
Assistência à Criança e ao Adolescente	115.000,00	180.199,56	0,00	170.199,56	0,06	10.000,00	0,00	170.199,56	0,06	10.000,00	0,00
Assistência Comunitária	2.656.172,89	4.392.072,74	-43.717,61	2.161.935,52	0,79	2.230.137,22	582.795,29	2.142.357,33	0,81	2.249.715,41	19.578,19
Previdência Social	12.891.036,51	13.620.529,42	2.363.529,90	8.764.119,71	3,19	4.856.409,71	2.465.440,54	8.755.336,67	3,33	4.865.192,75	8.783,04
Administração Geral	1.701.036,51	1.898.847,79	180.048,46	1.057.856,95	0,39	840.990,84	281.959,10	1.049.073,91	0,40	849.773,88	8.783,04
Previdência do Regime Estatutário	11.190.000,00	11.721.681,63	2.183.481,44	7.706.262,76	2,81	4.015.418,87	2.183.481,44	7.706.262,76	2,93	4.015.418,87	0,00
Saúde	70.492.264,13	105.563.567,56	13.824.310,07	84.633.695,79	30,81	20.929.871,77	21.401.099,70	81.954.245,25	31,17	23.609.322,31	2.679.450,54
Administração Geral	26.441.289,50	17.904.770,35	1.593.633,98	15.252.336,59	5,55	2.652.433,76	2.289.337,07	15.229.007,45	5,79	2.675.762,90	23.329,14
Atenção Básica	12.299.763,33	17.846.915,74	3.201.998,46	15.211.180,54	5,54	2.635.735,20	3.861.513,57	14.537.713,64	5,53	3.309.202,10	673.466,90
Assistência Hospitalar e Ambulatorial	28.650.730,72	64.686.427,71	8.284.954,82	49.941.878,40	18,18	14.744.549,31	14.049.424,23	48.005.844,48	18,26	16.680.583,23	1.936.033,92
Suporte Profilático e Terapêutico	1.345.586,40	1.485.139,67	203.722,53	1.362.462,41	0,50	122.677,26	418.605,89	1.353.462,41	0,51	131.677,26	9.000,00
Vigilância Sanitária	76.600,20	358.415,20	-16.149,77	241.543,01	0,09	116.872,19	84.526,49	226.079,43	0,09	132.335,77	15.463,58
Vigilância Epidemiológica	1.663.293,98	2.869.898,89	556.150,05	2.624.294,84	0,96	245.604,05	697.692,45	2.602.137,84	0,99	267.761,05	22.157,00
Assistência aos Povos Indígenas	15.000,00	412.000,00	0,00	0,00	0,00	412.000,00	0,00	0,00	0,00	412.000,00	0,00
Educação	66.083.618,73	69.501.489,80	11.759.322,84	56.938.686,69	20,73	12.562.803,11	14.822.843,64	50.184.378,29	19,09	19.317.111,51	6.754.308,40
Administração Geral	399.000,00	381.970,90	34.560,17	181.380,14	0,07	200.590,76	38.833,96	178.501,77	0,07	203.469,13	2.878,37
Ensino Fundamental	47.864.258,69	46.995.410,35	8.155.609,55	37.030.102,10	13,48	9.965.308,25	10.537.707,40	33.689.674,76	12,81	13.305.735,59	3.340.427,34
Ensino Superior	416.200,00	467.559,15	133.084,00	440.739,14	0,16	26.820,01	132.233,56	436.971,70	0,17	30.587,45	3.767,44
Educação Infantil	16.568.160,04	20.885.849,40	3.436.069,12	18.945.336,21	6,90	1.940.513,19	4.114.068,72	15.538.100,96	5,91	5.347.748,44	3.407.235,25
Educação de Jovens e Adultos	836.000,00	770.700,00	0,00	341.129,10	0,12	429.570,90	0,00	341.129,10	0,13	429.570,90	0,00
Cultura	2.025.600,00	3.032.707,58	363.026,32	1.878.834,22	0,68	1.153.873,36	495.440,65	1.746.687,83	0,66	1.286.019,75	132.146,39
Difusão Cultural	2.025.600,00	3.032.707,58	363.026,32	1.878.834,22	0,68	1.153.873,36	495.440,65	1.746.687,83	0,66	1.286.019,75	132.146,39
Urbanismo	32.592.956,02	39.393.587,15	2.844.404,02	35.015.764,11	12,75	4.377.823,04	8.706.392,87	34.161.797,48	12,99	5.231.789,67	853.966,63
Administração Geral	11.568.993,62	12.176.907,38	2.169.668,76	11.872.821,25	4,32	304.086,13	2.606.704,31	11.872.821,25	4,52	304.086,13	0,00
Infra-Estrutura Urbana	10.488.006,14	16.193.737,06	310.440,81	12.698.209,44	4,62	3.495.527,62	4.606.710,12	11.852.239,65	4,51	4.341.497,41	845.969,79
Serviços Urbanos	10.535.956,26	11.022.942,71	364.294,45	10.444.733,42	3,80	578.209,29	1.492.978,44	10.436.736,58	3,97	586.206,13	7.996,84
Habitação	86.165,00	82.085,00	0,00	0,00	0,00	82.085,00	0,00	0,00	0,00	82.085,00	0,00
Habitação Urbana	86.165,00	82.085,00	0,00	0,00	0,00	82.085,00	0,00	0,00	0,00	82.085,00	0,00

PREFEITURA MUNICIPAL DE JI-PARANÁ

RELATÓRIO RESUMIDO DA EXECUÇÃO ORÇAMENTÁRIA

DEMONSTRATIVO DA EXECUÇÃO DAS DESPESAS POR FUNÇÃO E SUBFUNÇÃO

ORÇAMENTOS FISCAIS E DA SEGURIDADE SOCIAL

PERIODO: Janeiro a Dezembro 2020/BIMESTRE Novembro - Dezembro

RREO – Anexo 2 (LRF, Art. 52, inciso II, alínea "c") R$ 1

FUNÇÃO/SUBFUNÇÃO	DOTAÇÃO INICIAL	DOTAÇÃO ATUALIZADA (a)	DESPESAS EMPENHADAS			SALDO (c) = (a-b)	DESPESAS LIQUIDADAS			SALDO (e) = (a-d)	INSCRITAS EM RESTOS A PAGAR NÃO PROCESSADOS (f)
			BIMESTRE	JAN A DEZ (b)	% (b/total b)		BIMESTRE	JAN A DEZ (d)	% (d/total d)		
Saneamento	907.029,70	1.147.240,39	102.351,18	1.085.134,59	0,40	62.105,80	206.468,82	1.062.725,99	0,40	84.514,40	22.408,60
Administração Geral	543.500,00	608.780,18	90.221,08	560.969,94	0,20	47.810,24	105.184,95	538.561,34	0,20	70.218,84	22.408,60
Saneamento Básico Urbano	363.529,70	538.460,21	12.130,10	524.164,65	0,19	14.295,56	101.283,87	524.164,65	0,20	14.295,56	0,00
Gestão Ambiental	1.058.648,12	4.914.570,39	841.475,70	4.513.347,77	1,64	401.222,62	1.251.722,82	3.687.466,92	1,40	1.227.103,47	825.880,85
Administração Geral	851.225,00	874.037,70	152.095,84	757.042,59	0,28	116.995,11	168.459,03	756.922,70	0,29	117.115,00	119,89
Preservação e Conservação Ambiental	129.423,12	153.423,12	-3.397,86	2.976,64	0,00	150.446,48	2.976,64	2.976,64	0,00	150.446,48	0,00
Controle Ambiental	78.000,00	3.887.109,57	692.777,72	3.753.328,54	1,37	133.781,03	1.080.287,15	2.927.567,58	1,11	959.541,99	825.760,96
Agricultura	6.362.218,05	9.754.254,98	-280.724,32	6.881.666,77	2,51	2.872.588,21	1.948.118,56	6.803.796,26	2,59	2.950.458,72	77.870,51
Administração Geral	1.054.628,38	1.100.928,38	197.323,06	1.049.005,11	0,38	51.923,27	251.903,52	1.046.119,52	0,40	54.808,86	2.885,59
Abastecimento	700.900,00	592.718,09	-282.623,24	308.028,03	0,11	284.690,06	112.285,93	308.028,03	0,12	284.690,06	0,00
Extensão Rural	15.000,00	2.000,00	0,00	0,00	0,00	2.000,00	0,00	0,00	0,00	2.000,00	0,00
Promoção da Produção Agropecuária	4.591.689,67	8.058.608,51	-195.424,14	5.524.633,63	2,01	2.533.974,88	1.583.929,11	5.449.648,71	2,07	2.608.959,80	74.984,92
Transporte	1.672.000,00	3.563.857,95	79.822,98	3.306.425,27	1,20	257.432,68	599.437,12	3.276.425,27	1,25	287.432,68	30.000,00
Infra-Estrutura Urbana	184.000,00	331.857,95	56.521,26	258.115,18	0,09	73.742,77	95.355,39	228.115,18	0,09	103.742,77	30.000,00
Transporte Rodoviário	1.488.000,00	3.232.000,00	23.301,72	3.048.310,09	1,11	183.689,91	504.081,73	3.048.310,09	1,16	183.689,91	0,00
Desporto e Lazer	3.286.748,88	3.893.411,27	194.451,83	1.724.901,45	0,63	2.168.509,82	299.037,36	1.519.969,09	0,58	2.373.442,18	204.932,36
Administração Geral	799.819,49	981.217,94	182.540,89	868.327,90	0,32	112.890,04	229.040,13	867.897,90	0,33	113.320,04	430,00
Desporto Comunitário	2.486.929,39	2.912.193,33	11.910,94	856.573,55	0,31	2.055.619,78	69.997,23	652.071,19	0,25	2.260.122,14	204.502,36
Encargos Especiais	5.372.500,00	5.948.804,00	247.399,84	5.749.926,32	2,09	198.877,68	945.121,95	5.749.926,32	2,19	198.877,68	0,00
Serviço da Dívida Interna	5.072.500,00	5.253.804,00	102.243,39	5.107.676,02	1,86	146.127,98	799.965,50	5.107.676,02	1,94	146.127,98	0,00
Outros Encargos Especiais	300.000,00	695.000,00	145.156,45	642.250,30	0,23	52.749,70	145.156,45	642.250,30	0,24	52.749,70	0,00
Reserva de Contingência	2.543.222,84	1.475.150,40	0,00	0,00	0,00	1.475.150,40	0,00	0,00	0,00	1.475.150,40	0,00
Reserva de Contingência	2.543.222,84	1.475.150,40	0,00	0,00	0,00	1.475.150,40	0,00	0,00	0,00	1.475.150,40	0,00
DESPESAS (INTRA-ORÇAMENTÁRIAS) (II)	12.676.684,63	14.100.466,40	2.335.771,84	13.612.766,86	4,96	487.699,54	2.907.234,11	13.612.766,86	5,18	487.699,54	0,00
Legislativa	280.245,08	297.351,52	43.876,17	286.125,85	0,10	11.225,67	43.876,17	286.125,85	0,11	11.225,67	0,00
Ação Legislativa	280.245,08	297.351,52	43.876,17	286.125,85	0,10	11.225,67	43.876,17	286.125,85	0,11	11.225,67	0,00
Administração	3.162.775,28	3.322.256,16	407.949,13	3.295.006,86	1,20	27.249,30	630.272,92	3.295.006,86	1,25	27.249,30	0,00
Planejamento e Orçamento	226.567,05	239.677,05	51.967,56	239.057,73	0,09	619,32	51.967,56	239.057,73	0,09	619,32	0,00
Administração Geral	2.936.208,23	3.082.579,11	355.981,57	3.055.949,13	1,11	26.629,98	578.305,36	3.055.949,13	1,16	26.629,98	0,00
Assistência Social	316.051,98	359.844,44	63.802,87	275.902,57	0,10	83.941,87	63.802,87	275.902,57	0,10	83.941,87	0,00
Administração Geral	201.705,13	197.705,13	44.546,61	193.940,97	0,07	3.764,16	44.546,61	193.940,97	0,07	3.764,16	0,00
Assistência Comunitária	114.346,85	162.139,31	19.256,26	81.961,60	0,03	80.177,71	19.256,26	81.961,60	0,03	80.177,71	0,00
Previdência Social	49.047,57	47.177,79	16.739,17	36.148,91	0,01	11.028,88	16.739,17	36.148,91	0,01	11.028,88	0,00
Administração Geral	49.047,57	47.177,79	16.739,17	36.148,91	0,01	11.028,88	16.739,17	36.148,91	0,01	11.028,88	0,00

FONTE: SCPI - Contabilidade [9.25.25.498], Prefeitura Municipal de Ji-Paraná Portaria Nº 91 de 2020 - Mapeamento Atualizado 02/2020

PREFEITURA MUNICIPAL DE JI-PARANÁ

RELATÓRIO RESUMIDO DA EXECUÇÃO ORÇAMENTÁRIA

DEMONSTRATIVO DA EXECUÇÃO DAS DESPESAS POR FUNÇÃO E SUBFUNÇÃO

ORÇAMENTOS FISCAIS E DA SEGURIDADE SOCIAL

PERIODO: Janeiro a Dezembro 2020/BIMESTRE Novembro - Dezembro

RREO – Anexo 2 (LRF, Art. 52, inciso II, alínea "c") R$ 1

FUNÇÃO/SUBFUNÇÃO	DOTAÇÃO INICIAL	DOTAÇÃO ATUALIZADA (a)	DESPESAS EMPENHADAS			SALDO (c) = (a-b)	DESPESAS LIQUIDADAS			SALDO (e) = (a-d)	INSCRITAS EM RESTOS A PAGAR NÃO PROCESSADOS (f)
			BIMESTRE	JAN A DEZ (b)	% (b/total b)		BIMESTRE	JAN A DEZ (d)	% (d/total d)		
Saúde	3.968.554,48	4.551.098,63	793.330,42	4.296.625,03	1,56	254.473,60	952.608,82	4.296.625,03	1,63	254.473,60	0,00
Administração Geral	1.962.140,27	1.628.363,55	99.285,74	1.597.990,55	0,58	30.373,00	258.564,14	1.597.990,55	0,61	30.373,00	0,00
Atenção Básica	631.524,23	818.791,42	212.194,30	806.399,99	0,29	12.391,43	212.194,30	806.399,99	0,31	12.391,43	0,00
Assistência Hospitalar e Ambulatorial	1.247.000,00	1.905.603,98	431.139,50	1.707.249,33	0,62	198.354,65	431.139,50	1.707.249,33	0,65	198.354,65	0,00
Vigilância Epidemiológica	127.889,98	198.339,68	50.710,88	184.985,16	0,07	13.354,52	50.710,88	184.985,16	0,07	13.354,52	0,00
Educação	4.261.348,98	4.866.566,60	867.875,97	4.776.696,44	1,74	89.870,16	1.050.379,07	4.776.696,44	1,82	89.870,16	0,00
Ensino Fundamental	3.113.598,98	3.779.765,60	636.779,41	3.768.143,67	1,37	11.621,93	819.282,51	3.768.143,67	1,43	11.621,93	0,00
Ensino Superior	40.500,00	40.500,00	9.142,35	39.453,17	0,01	1.046,83	9.142,35	39.453,17	0,02	1.046,83	0,00
Educação Infantil	1.012.250,00	951.301,00	221.954,21	929.892,83	0,34	21.408,17	221.954,21	929.892,83	0,35	21.408,17	0,00
Educação de Jovens e Adultos	95.000,00	95.000,00	0,00	39.206,77	0,01	55.793,23	0,00	39.206,77	0,01	55.793,23	0,00
Cultura	100.908,83	108.918,83	17.315,58	107.392,56	0,04	1.526,27	24.672,56	107.392,56	0,04	1.526,27	0,00
Difusão Cultural	100.908,83	108.918,83	17.315,58	107.392,56	0,04	1.526,27	24.672,56	107.392,56	0,04	1.526,27	0,00
Urbanismo	432.878,43	437.878,43	99.892,23	434.967,77	0,16	2.910,66	99.892,23	434.967,77	0,17	2.910,66	0,00
Administração Geral	432.878,43	437.878,43	99.892,23	434.967,77	0,16	2.910,66	99.892,23	434.967,77	0,17	2.910,66	0,00
Saneamento	500,00	4.500,00	0,00	1.345,77	0,00	3.154,23	0,00	1.345,77	0,00	3.154,23	0,00
Administração Geral	500,00	4.500,00	0,00	1.345,77	0,00	3.154,23	0,00	1.345,77	0,00	3.154,23	0,00
Gestão Ambiental	41.159,00	41.159,00	8.955,14	40.100,09	0,01	1.058,91	8.955,14	40.100,09	0,02	1.058,91	0,00
Administração Geral	41.159,00	41.159,00	8.955,14	40.100,09	0,01	1.058,91	8.955,14	40.100,09	0,02	1.058,91	0,00
Agricultura	40.616,33	41.116,33	10.516,67	40.969,92	0,01	146,41	10.516,67	40.969,92	0,02	146,41	0,00
Administração Geral	40.616,33	41.116,33	10.516,67	40.969,92	0,01	146,41	10.516,67	40.969,92	0,02	146,41	0,00
Desporto e Lazer	22.598,67	22.598,67	5.518,49	21.485,09	0,01	1.113,58	5.518,49	21.485,09	0,01	1.113,58	0,00
Administração Geral	22.598,67	22.598,67	5.518,49	21.485,09	0,01	1.113,58	5.518,49	21.485,09	0,01	1.113,58	0,00
TOTAL (III) = (I + II)	271.721.197,28	336.789.386,15	40.546.888,95	274.714.640,54	100,00	62.074.745,61	67.310.131,97	262.922.017,33	100,00	73.867.368,82	11.792.623,21

Nota: Durante o exercício, somente as despesas liquidadas são consideradas executadas. No encerramento do exercício, as despesas não liquidadas inscritas em restos a pagar processados são também consideradas executadas.
Dessa forma, para maior transparência, as despesas executadas estão segregadas em:
. a) Despesas liquidadas, consideradas aquelas em que houve a entrega do material ou serviço, nos termos do art. 63 da Lei 4.320/64;
. b) Despesas empenhadas mas não liquidadas, inscritas em Restos a Pagar processados, consideradas liquidadas no encerramento do exercício, por força do art.35, inciso II da Lei 4.320/64.

FONTE: SCPI - Contabilidade [9.25.25.498], Prefeitura Municipal de Ji-Paraná Portaria Nº 91 de 2020 - Mapeamento Atualizado 02/2020

PREFEITURA MUNICIPAL DE JI-PARANÁ

RELATÓRIO RESUMIDO DA EXECUÇÃO ORÇAMENTÁRIA

DEMONSTRATIVO DA RECEITA CORRENTE LÍQUIDA

ORÇAMENTO FISCAL E DA SEGURIDADE SOCIAL

JAN/2020 A DEZ/2020

RREO – ANEXO 3 (LRF, Art. 53, inciso I) R$ 1

ESPECIFICAÇÃO	EVOLUÇÃO DA RECEITA REALIZADA NOS ÚLTIMOS 12 MESES												TOTAL (ÚLTIMOS 12 MESES)	PREVISÃO ATUALIZADA
	JAN/2020	FEV/2020	MAR/2020	ABR/2020	MAI/2020	JUN/2020	JUL/2020	AGO/2020	SET/2020	OUT/2020	NOV/2020	DEZ/2020		
RECEITAS CORRENTES (I)	22.309.298,75	23.407.892,89	21.687.339,80	22.530.133,75	22.999.050,95	27.108.470,02	46.080.945,60	41.747.816,57	26.866.941,40	25.729.673,11	28.941.865,02	44.030.327,98	353.439.755,84	313.752.861,64
Impostos, Taxas e Contribuições de Melhoria	4.965.897,99	4.581.503,13	4.077.384,65	3.504.525,60	6.382.508,56	4.831.938,32	5.825.194,06	5.602.869,65	4.970.961,39	4.746.593,84	5.124.101,60	7.659.501,37	62.272.980,16	58.383.049,85
IPTU	212.273,46	209.386,57	330.010,98	218.177,03	1.824.403,74	974.546,59	825.658,60	388.589,57	453.831,08	350.022,11	423.792,04	498.633,47	6.709.325,24	7.235.458,97
ISS	2.158.323,94	2.098.970,28	2.087.688,80	1.985.435,32	1.908.441,78	1.842.455,68	2.912.617,32	3.401.405,80	2.916.722,72	2.576.934,25	2.730.878,38	3.121.201,34	29.741.075,61	27.299.699,53
IRRF	38.886,90	851.832,72	839.950,36	807.082,09	746.552,52	785.770,38	815.202,64	765.094,71	773.084,06	808.769,97	783.507,44	2.900.630,30	10.916.364,09	8.995.540,67
ITBI	855.894,78	244.147,03	280.429,33	185.681,73	389.325,60	330.219,84	491.900,60	554.008,20	369.341,03	517.079,30	737.564,87	621.102,91	5.576.695,22	4.300.318,33
Outros Impostos, Taxas e Contribuições de Melhoria	1.700.518,91	1.177.166,53	539.305,18	308.149,43	1.513.784,92	898.945,83	779.814,90	493.771,37	457.982,50	493.788,21	448.358,87	517.933,35	9.329.520,00	10.552.032,35
Contribuições	472.871,27	724.831,27	1.009.591,82	1.397.373,55	1.000.035,34	1.022.065,62	1.000.069,53	1.071.549,54	1.145.850,11	1.133.789,77	1.220.588,71	2.493.040,27	13.691.656,80	13.257.159,44
Receita Patrimonial	550.149,79	666.692,98	-1.030.177,09	49.627,90	60.221,17	46.877,02	5.267.108,01	-2.394.926,42	-1.910.666,08	134.449,22	2.111.015,73	5.232.565,69	8.782.937,92	9.959.178,68
Rendimentos de Aplicação Financeira	550.149,79	666.692,98	-1.030.177,09	49.627,90	60.221,17	46.877,02	5.267.108,01	-2.394.926,42	-1.910.666,08	134.449,22	2.111.015,73	5.232.565,69	8.782.937,92	9.823.692,50
Outras Receitas Patrimoniais	0,00	0,00	0,00	0,00	0,00	0,00	0,00	0,00	0,00	0,00	0,00	0,00	0,00	135.486,18
Receita Agropecuária	0,00	0,00	0,00	0,00	0,00	0,00	0,00	0,00	0,00	0,00	0,00	0,00	0,00	0,00
Receita Industrial	0,00	0,00	0,00	0,00	0,00	0,00	0,00	0,00	0,00	0,00	0,00	0,00	0,00	0,00
Receita de Serviços	14.014,35	39.462,99	74.230,42	431,18	2.118,63	4.196,79	2.107,51	21.409,31	3.057,73	41.205,26	135.225,06	9.170,23	346.629,46	534.570,28
Transferências Correntes	16.246.182,07	17.280.754,15	17.494.161,12	17.503.994,22	15.468.904,44	20.834.355,54	33.756.506,96	23.570.028,43	22.622.207,15	19.598.791,31	20.269.170,26	28.569.573,05	253.214.628,70	230.640.920,59
Cota Parte do FPM	3.299.344,89	4.767.406,08	2.787.634,26	2.732.498,70	2.854.842,53	2.323.994,96	4.006.329,60	2.544.917,12	2.049.953,16	2.758.409,48	3.656.062,83	5.451.472,05	39.232.865,66	47.064.861,62
Cota Parte do ICMS	4.609.366,47	3.738.895,46	5.243.900,96	3.604.072,84	3.699.629,38	4.413.950,39	4.733.970,97	5.542.400,75	5.528.263,11	5.298.053,00	5.748.409,86	5.869.758,44	58.030.671,63	50.605.026,70
Cota Parte do IPVA	1.786.248,83	1.238.905,67	1.477.941,63	1.196.060,65	1.520.143,79	1.603.759,77	2.018.965,27	1.550.971,98	1.191.338,30	860.681,17	680.795,77	1.072.938,25	16.198.751,08	17.698.594,66
Cota Parte do ITR	69.951,91	28.727,85	33.297,88	12.527,36	16.858,37	83.839,39	23.191,80	26.421,61	186.879,91	741.193,19	78.703,78	87.587,63	1.389.180,68	1.037.817,57
Transferências da LC 87/1996	0,00	0,00	0,00	0,00	0,00	0,00	0,00	0,00	0,00	0,00	0,00	0,00	0,00	66.609,48
Transferências da LC 61/1989	0,00	42.148,68	22.195,20	0,00	45.114,98	18.686,42	20.506,25	22.504,83	29.993,68	33.011,06	24.781,16	0,00	258.942,26	254.869,96
Transferencias do FUNDEB	2.685.706,54	3.126.393,83	3.219.487,98	2.443.637,88	2.510.918,71	2.497.441,83	2.626.418,90	2.963.652,78	2.719.018,82	2.985.298,85	3.359.777,20	3.578.331,85	34.716.085,17	36.916.038,56
Outras Transferências Correntes	3.795.563,43	4.338.276,58	4.709.703,21	7.515.196,79	4.821.396,68	9.892.682,78	20.327.124,17	10.919.159,36	10.916.760,17	6.922.144,56	6.720.639,66	12.509.484,83	103.388.132,22	76.997.102,04
Outras Receitas Correntes	60.183,28	114.648,37	62.148,88	74.181,30	85.262,81	369.036,73	229.959,53	13.876.886,06	35.531,10	74.843,71	81.763,66	66.477,37	15.130.922,80	977.982,80
DEDUÇÕES (II)	2.293.056,46	2.918.411,57	2.776.585,39	2.377.353,11	2.496.218,54	2.573.164,76	2.717.605,22	2.818.756,75	2.630.139,86	2.789.052,41	2.924.831,01	4.633.256,04	33.948.431,12	34.407.797,14
Contribuição do Servidor para o Plano de Previdência	5.631,86	633.871,13	633.312,55	635.270,95	638.873,23	650.813,91	651.497,62	652.295,41	653.820,30	660.365,52	702.344,99	1.991.448,17	8.509.545,64	8.437.203,18
Compensação Financeira entre Regimes de Previdência	0,00	0,00	0,00	0,00	0,00	0,00	0,00	0,00	0,00	0,00	0,00	0,00	0,00	0,00
Dedução de Receita para Formação do Fundeb	1.952.982,36	1.963.216,70	1.912.993,93	1.509.031,90	1.627.317,75	1.688.846,12	1.835.987,09	1.937.443,19	1.797.285,59	1.938.269,51	2.037.750,60	2.172.437,33	22.373.562,07	22.665.142,85
Rec. do PACS/PSF (Parecer Prévio nº177/2003/TCE-RO)	334.442,24	321.323,74	230.278,91	233.050,26	230.027,56	233.504,73	230.120,51	229.018,15	179.033,97	190.417,38	184.735,42	469.370,54	3.065.323,41	3.305.451,11
RECEITA CORRENTE LÍQUIDA (I)-(II)	20.016.242,29	20.489.481,32	18.910.754,41	20.152.780,64	20.502.832,41	24.535.305,26	43.363.340,38	38.929.059,82	24.236.801,54	22.940.620,70	26.017.034,01	39.397.071,94	319.491.324,72	279.345.064,50
(-) Transferências obrigatórias da União relativas às emendasindividuais (art. 166-A, § 1º, da CF) (IV)	0,00	0,00	0,00	0,00	0,00	0,00	0,00	0,00	0,00	0,00	0,00	0,00	0,00	0,00
RECEITA CORRENTE LÍQUIDA AJUSTADA PARA PARA CÁLCULO DOS LIMITES DE ENDIVIDAMENTO (V) = (III - IV)	20.016.242,29	20.489.481,32	18.910.754,41	20.152.780,64	20.502.832,41	24.535.305,26	43.363.340,38	38.929.059,82	24.236.801,54	22.940.620,70	26.017.034,01	39.397.071,94	319.491.324,72	279.345.064,50
(-) Transferências obrigatórias da União relativas às emendas de bancada (art. 166, § 16, da CF) (VI)	0,00	0,00	0,00	0,00	0,00	0,00	0,00	0,00	0,00	0,00	0,00	0,00	0,00	0,00

PREFEITURA MUNICIPAL DE JI-PARANÁ

RELATÓRIO RESUMIDO DA EXECUÇÃO ORÇAMENTÁRIA

DEMONSTRATIVO DA RECEITA CORRENTE LÍQUIDA

ORÇAMENTO FISCAL E DA SEGURIDADE SOCIAL

JAN/2020 A DEZ/2020

RREO – ANEXO 3 (LRF, Art. 53, inciso I) R$ 1

ESPECIFICAÇÃO	EVOLUÇÃO DA RECEITA REALIZADA NOS ÚLTIMOS 12 MESES												TOTAL (ÚLTIMOS 12 MESES)	PREVISÃO ATUALIZADA
	JAN/2020	FEV/2020	MAR/2020	ABR/2020	MAI/2020	JUN/2020	JUL/2020	AGO/2020	SET/2020	OUT/2020	NOV/2020	DEZ/2020		
RECEITA CORRENTE LÍQUIDA AJUSTADA PARA CÁLCULO DOS LIMITES DA DESPESA COM PESSOAL (VII) = (V - VI)	20.016.242,29	20.489.481,32	18.910.754,41	20.152.780,64	20.502.832,41	24.535.305,26	43.363.340,38	38.929.059,82	24.236.801,54	22.940.620,70	26.017.034,01	39.397.071,94	319.491.324,72	279.345.064,50

PREFEITURA MUNICIPAL DE JI-PARANÁ

DEMONSTRATIVOS DAS RECEITAS E DESPESAS PREVIDENCIÁRIAS

DO REGIME PRÓPRIO DOS SERVIDORES PÚBLICOS

PERIODO: Janeiro a Dezembro 2020/BIMESTRE Novembro - Dezembro

RREO – ANEXO 4 (LRF, art. 53, inciso II) R$ 1

PLANO PREVIDENCIÁRIO				
RECEITAS PREVIDENCIÁRIAS - RPPS	PREVISÃO INICIAL	PREVISÃO ATUALIZADA	RECEITAS REALIZADAS	
			Jan a Dez 2020	Jan a Dez 2019
RECEITAS CORRENTES (I)	28.357.373,59	28.357.373,59	28.973.412,97	28.107.668,04
Receita de Contribuições dos Segurados	8.437.203,18	8.437.203,18	8.509.545,64	8.095.015,04
Civil	8.437.203,18	8.437.203,18	8.509.545,64	8.095.015,04
Ativo	8.418.043,69	8.418.043,69	8.485.110,87	8.078.405,32
Inativo	12.894,67	12.894,67	17.987,56	10.580,94
Pensionista	6.264,82	6.264,82	6.447,21	6.028,78
Militar	0,00	0,00	0,00	0,00
Ativo	0,00	0,00	0,00	0,00
Inativo	0,00	0,00	0,00	0,00
Pensionista	0,00	0,00	0,00	0,00
Receita de Contribuições Patronais	9.405.836,84	9.405.836,84	9.447.659,99	8.987.796,59
Civil	9.405.836,84	9.405.836,84	9.447.659,99	8.987.796,59
Ativo	9.405.836,84	9.405.836,84	9.447.659,99	8.987.796,59
Inativo	0,00	0,00	0,00	0,00
Pensionista	0,00	0,00	0,00	0,00
Militar	0,00	0,00	0,00	0,00
Ativo	0,00	0,00	0,00	0,00
Inativo	0,00	0,00	0,00	0,00
Pensionista	0,00	0,00	0,00	0,00
Receita Patrimonial	8.690.333,57	8.690.333,57	8.257.379,73	8.494.032,41
Receitas Imobiliárias	0,00	0,00	0,00	0,00
Receitas de Valores Mobiliários	8.690.333,57	8.690.333,57	8.257.379,73	8.494.032,41
Outras Receitas Patrimoniais	0,00	0,00	0,00	0,00
Receita de Serviços	0,00	0,00	0,00	0,00
Outras Receitas Correntes	1.824.000,00	1.824.000,00	2.758.827,61	2.530.824,00
Compensação Previdenciária do RGPS para o RPPS	0,00	0,00	0,00	0,00
Aportes Periódicos para Amortização de Déficit Atuarial do RPPS (II)	1.821.000,00	1.821.000,00	2.758.827,61	2.530.824,00
Demais Receitas Correntes	3.000,00	3.000,00	0,00	0,00
RECEITAS DE CAPITAL (III)	0,00	0,00	0,00	0,00
Alienação de Bens, Direitos e Ativos	0,00	0,00	0,00	0,00
Amortização de Empréstimos	0,00	0,00	0,00	0,00
Outras Receitas de Capital	0,00	0,00	0,00	0,00
TOTAL DAS RECEITAS PREVIDENCIÁRIAS RPPS - (IV) = (I + III - II)	26.536.373,59	26.536.373,59	26.214.585,36	25.576.844,04

FONTE: SCPI - Contabilidade [9.25.25.498], Prefeitura Municipal de Ji-Paraná

Portaria Nº 91 de 2020 - Mapeamento Atualizado 02/2020

PREFEITURA MUNICIPAL DE JI-PARANÁ

DEMONSTRATIVOS DAS RECEITAS E DESPESAS PREVIDENCIÁRIAS

DO REGIME PRÓPRIO DOS SERVIDORES PÚBLICOS

PERIODO: Janeiro a Dezembro 2020/BIMESTRE Novembro - Dezembro

RREO – ANEXO 4 (LRF, art. 53, inciso II) R$ 1

DESPESAS PREVIDENCIÁRIAS - RPPS	DOTAÇÃO INICIAL	DOTAÇÃO ATUALIZADA	DESPESAS EMPENHADAS		DESPESAS LIQUIDADAS		INSCRITAS EM RESTOS A PAGAR NÃO PROCESSADOS	
			Jan a Dez 2020	Jan a Dez 2019	Jan a Dez 2020	Jan a Dez 2019	Em 2020	Em 2019
Benefícios - Civil	11.190.000,00	11.720.264,91	7.706.262,76	9.174.025,31	7.706.262,76	9.174.025,31	0,00	0,00
Aposentadorias	6.250.000,00	6.675.567,20	5.847.353,09	5.463.371,43	5.847.353,09	5.463.371,43	0,00	0,00
Pensões	1.600.000,00	1.704.697,71	1.857.622,34	1.390.443,21	1.857.622,34	1.390.443,21	0,00	0,00
Outros Benefícios Previdenciários	3.340.000,00	3.340.000,00	1.287,33	2.320.210,67	1.287,33	2.320.210,67	0,00	0,00
Benefícios - Militar	0,00	0,00	0,00	0,00	0,00	0,00	0,00	0,00
Reformas	0,00	0,00	0,00	0,00	0,00	0,00	0,00	0,00
Pensões	0,00	0,00	0,00	0,00	0,00	0,00	0,00	0,00
Outros Benefícios Previdenciários	0,00	0,00	0,00	0,00	0,00	0,00	0,00	0,00
Outras Despesas Previdenciárias	0,00	0,00	0,00	0,00	0,00	0,00	0,00	0,00
Compensação Previdenciária do RPPS para o RGPS	0,00	0,00	0,00	0,00	0,00	0,00	0,00	0,00
Demais Despesas Previdenciárias	0,00	0,00	0,00	0,00	0,00	0,00	0,00	0,00
TOTAL DAS DESPESAS PREVIDENCIÁRIAS RPPS (V)	11.190.000,00	11.720.264,91	7.706.262,76	9.174.025,31	7.706.262,76	9.174.025,31	0,00	0,00
RESULTADO PREVIDENCIÁRIO (VI) = (IV - V)	15.346.373,59	14.816.108,68	18.508.322,60	16.402.818,73	18.508.322,60	16.402.818,73		

RECURSOS RPPS ARRECADADOS EM EXERCÍCIOS ANTERIORES	PREVISÃO ORÇAMENTÁRIA
VALOR	0,00

RESERVA ORÇAMENTÁRIA DO RPPS	PREVISÃO ORÇAMENTÁRIA
VALOR	17.167.373,59

APORTES DE RECURSOS PARA O PLANO PREVIDENCIÁRIO DO RPPS	APORTES REALIZADOS
Plano de Amortização - Contribuição Patronal Suplementar	0,00
Plano de Amortização - Aporte Periódico de Valores Predefinidos	2.758.827,61
Outros Aportes para o RPPS	0,00
Recursos para Cobertura de Déficit Financeiro	0,00

BENS E DIREITOS DO RPPS	PERÍODO DE REFERÊNCIA	
	Em 2020	Em 2019
Caixa e Equivalentes de Caixa	21.474,38	789.922,83
Investimentos e Aplicações	192.458.368,00	170.473.146,86
Outros Bens e Direitos	0,00	0,00

PLANO FINANCEIRO

RECEITAS PREVIDENCIÁRIAS - RPPS	PREVISÃO INICIAL	PREVISÃO ATUALIZADA	RECEITAS REALIZADAS	
			Jan a Dez 2020	Jan a Dez 2019
RECEITAS CORRENTES (VII)	0,00	0,00	0,00	0,00

FONTE: SCPI - Contabilidade [9.25.25.498], Prefeitura Municipal de Ji-Paraná Portaria Nº 91 de 2020 - Mapeamento Atualizado 02/2020

PREFEITURA MUNICIPAL DE JI-PARANÁ

DEMONSTRATIVOS DAS RECEITAS E DESPESAS PREVIDENCIÁRIAS

DO REGIME PRÓPRIO DOS SERVIDORES PÚBLICOS

PERIODO: Janeiro a Dezembro 2020/BIMESTRE Novembro - Dezembro

RREO – ANEXO 4 (LRF, art. 53, inciso II) R$ 1

Receita de Contribuições dos Segurados	0,00	0,00	0,00	0,00
Civil	0,00	0,00	0,00	0,00
Ativo	0,00	0,00	0,00	0,00
Inativo	0,00	0,00	0,00	0,00
Pensionista	0,00	0,00	0,00	0,00
Militar	0,00	0,00	0,00	0,00
Ativo	0,00	0,00	0,00	0,00
Inativo	0,00	0,00	0,00	0,00
Pensionista	0,00	0,00	0,00	0,00
Receita de Contribuições Patronais	0,00	0,00	0,00	0,00
Civil	0,00	0,00	0,00	0,00
Ativo	0,00	0,00	0,00	0,00
Inativo	0,00	0,00	0,00	0,00
Pensionista	0,00	0,00	0,00	0,00
Militar	0,00	0,00	0,00	0,00
Ativo	0,00	0,00	0,00	0,00
Inativo	0,00	0,00	0,00	0,00
Pensionista	0,00	0,00	0,00	0,00
Receita Patrimonial	0,00	0,00	0,00	0,00
Receitas Imobiliárias	0,00	0,00	0,00	0,00
Receitas de Valores Mobiliários	0,00	0,00	0,00	0,00
Outras Receitas Patrimoniais	0,00	0,00	0,00	0,00
Receita de Serviços	0,00	0,00	0,00	0,00
Outras Receitas Correntes	0,00	0,00	0,00	0,00
Compensação Previdenciária do RGPS para o RPPS	0,00	0,00	0,00	0,00
Demais Receitas Correntes	0,00	0,00	0,00	0,00
RECEITAS DE CAPITAL (VIII)	0,00	0,00	0,00	0,00
Alienação de Bens, Direitos e Ativos	0,00	0,00	0,00	0,00
Amortização de Empréstimos	0,00	0,00	0,00	0,00
Outras Receitas de Capital	0,00	0,00	0,00	0,00
TOTAL DAS RECEITAS PREVIDENCIÁRIAS RPPS - (IX) = (VII + VIII)	0,00	0,00	0,00	0,00

DESPESAS PREVIDENCIÁRIAS - RPPS	DOTAÇÃO INICIAL	DOTAÇÃO ATUALIZADA	DESPESAS EMPENHADAS		DESPESAS LIQUIDADAS		INSCRITAS EM RESTOS A PAGAR NÃO PROCESSADOS	
			Jan a Dez 2020	Jan a Dez 2019	Jan a Dez 2020	Jan a Dez 2019	Em 2020	Em 2019
Benefícios - Civil	0,00	0,00	0,00	0,00	0,00	0,00	0,00	0,00
Aposentadorias	0,00	0,00	0,00	0,00	0,00	0,00	0,00	0,00
Pensões	0,00	0,00	0,00	0,00	0,00	0,00	0,00	0,00
Outros Benefícios Previdenciários	0,00	0,00	0,00	0,00	0,00	0,00	0,00	0,00
Benefícios - Militar	0,00	0,00	0,00	0,00	0,00	0,00	0,00	0,00
Reformas	0,00	0,00	0,00	0,00	0,00	0,00	0,00	0,00
Pensões	0,00	0,00	0,00	0,00	0,00	0,00	0,00	0,00
Outros Benefícios Previdenciários	0,00	0,00	0,00	0,00	0,00	0,00	0,00	0,00
Outras Despesas Previdenciárias	0,00	0,00	0,00	0,00	0,00	0,00	0,00	0,00

FONTE: SCPI - Contabilidade [9.25.25.498], Prefeitura Municipal de Ji-Paraná Portaria Nº 91 de 2020 - Mapeamento Atualizado 02/2020

PREFEITURA MUNICIPAL DE JI-PARANÁ

DEMONSTRATIVOS DAS RECEITAS E DESPESAS PREVIDENCIÁRIAS

DO REGIME PRÓPRIO DOS SERVIDORES PÚBLICOS

PERIODO: Janeiro a Dezembro 2020/BIMESTRE Novembro - Dezembro

RREO – ANEXO 4 (LRF, art. 53, inciso II) R$ 1

Compensação Previdenciária do RPPS para o RGPS	0,00	0,00	0,00	0,00	0,00	0,00	0,00	0,00
Demais Despesas Previdenciárias	0,00	0,00	0,00	0,00	0,00	0,00	0,00	0,00
TOTAL DAS DESPESAS PREVIDENCIÁRIAS RPPS (X)	0,00	0,00	0,00	0,00	0,00	0,00	0,00	0,00
RESULTADO PREVIDENCIÁRIO (XI) = (IX - X)	0,00	0,00	0,00	0,00	0,00	0,00		

APORTES DE RECURSOS PARA O PLANO FINANCEIRO DO RPPS	APORTES REALIZADOS
Recursos para Cobertura de Insuficiências Financeiras	0,00
Recursos para Formação de Reserva	0,00

RECEITAS DA ADMINISTRAÇÃO - RPPS	PREVISÃO INICIAL	PREVISÃO ATUALIZADA	RECEITAS REALIZADAS	
			Jan a Dez 2020	Jan a Dez 2019
RECEITAS CORRENTES	1.750.084,08	1.750.084,08	1.715.718,65	0,00
TOTAL DAS RECEITAS DA ADMINISTRAÇÃO RPPS - (XII)	1.750.084,08	1.750.084,08	1.715.718,65	0,00

DESPESAS DA ADMINISTRAÇÃO - RPPS	DOTAÇÃO INICIAL	DOTAÇÃO ATUALIZADA	DESPESAS EMPENHADAS		DESPESAS LIQUIDADAS		INSCRITAS EM RESTOS A PAGAR NÃO PROCESSADOS	
			Jan a Dez 2020	Jan a Dez 2019	Jan a Dez 2020	Jan a Dez 2019	Em 2020	Em 2019
DESPESAS CORRENTES (XIII)	1.621.084,08	1.817.025,58	1.075.069,56	0,00	1.066.286,52	0,00	8.783,04	0,00
DESPESAS DE CAPITAL (XIV)	129.000,00	129.000,00	18.936,30	0,00	18.936,30	0,00	0,00	0,00
TOTAL DAS DESPESAS DA ADMINISTRAÇÃO RPPS (XV) = (XIII + XIV)	1.750.084,08	1.946.025,58	1.094.005,86	0,00	1.085.222,82	0,00	8.783,04	0,00
RESULTADO DA ADMINISTRAÇÃO RPPS (XVI) = (XII – XV)	0,00	-195.941,50	621.712,79	0,00	630.495,83	0,00		

Nota: Durante o exercício, somente as despesas liquidadas são consideradas executadas. No encerramento do exercício, as despesas não liquidadas inscritas em restos a pagar processados são também consideradas executadas.
Dessa forma, para maior transparência, as despesas executadas estão segregadas em:
. a) Despesas liquidadas, consideradas aquelas em que houve a entrega do material ou serviço, nos termos do art. 63 da Lei 4.320/64;
. b) Despesas empenhadas mas não liquidadas, inscritas em Restos a Pagar processados, consideradas liquidadas no encerramento do exercício, por força do art.35, inciso II da Lei 4.320/64.

PREFEITURA MUNICIPAL DE JI-PARANÁ

RELATÓRIO RESUMIDO DA EXECUÇÃO ORÇAMENTÁRIA

DEMONSTRATIVO DOS RESULTADOS PRIMÁRIO E NOMINAL

ORÇAMENTO FISCAL E DA SEGURIDADE SOCIAL

PERIODO: Janeiro a Dezembro 2020/BIMESTRE Novembro - Dezembro

RREO - ANEXO 6 (LRF, art 53, inciso III) R$ 1

RECEITAS PRIMÁRIAS	PREVISÃO ATUALIZADA	RECEITAS REALIZADAS (a)
		Jan a Dez/2020
RECEITAS CORRENTES (I)	291.157.197,71	331.194.347,25
Impostos, Taxas e Contribuições de Melhoria	58.383.049,85	62.272.980,16
IPTU	7.235.458,97	6.709.325,24
ISS	27.299.699,53	29.741.075,61
ITBI	4.300.318,33	5.576.695,22
IRRF	8.995.540,67	10.916.364,09
Outros Impostos, Taxas e Contribuições de Melhoria	10.552.032,35	9.329.520,00
Contribuições	13.326.638,36	13.819.810,28
Receita Patrimonial	9.959.178,68	8.782.937,92
Aplicações Financeiras (II)	9.823.692,50	8.782.937,92
Outras Receitas Patrimoniais	135.486,18	0,00
Transferências Correntes	207.975.777,74	230.841.066,63
Cota Parte do FPM	38.332.302,44	32.034.813,44
Cota Parte do ICMS	40.484.021,36	46.424.536,38
Cota Parte do IPVA	14.158.875,73	12.959.000,90
Cota Parte do ITR	830.254,06	1.111.344,69
Transferências da LC 87/1996	53.287,58	0,00
Transferências da LC 61/1989	203.895,97	207.153,83
Transferencias do FUNDEB	36.916.038,56	34.716.085,17
Outras Transferências Correntes	76.997.102,04	103.388.132,22
Demais Receitas Correntes	1.512.553,08	15.477.552,26
Outras Receitas Financeiras (III)	0,00	0,00
Receitas Correntes Restantes	1.512.553,08	15.477.552,26
RECEITAS PRIMÁRIAS CORRENTES (IV) = I - II - III	281.333.505,21	322.411.409,33
RECEITAS DE CAPITAL (V)	16.867.800,53	13.186.244,57
Operações de Crédito (VI)	1.535.794,85	1.271.307,11
Amortização de Empréstimos (VII)	0,00	0,00
Alienação de Bens	0,00	0,00
Receitas de Alienação de Investimentos Temporários (VIII)	0,00	0,00
Receitas de Alienação de Investimentos Permanentes (IX)	0,00	0,00
Outras Alienações de Bens	0,00	0,00
Transferências de Capital	15.332.005,68	11.914.937,46
Convênios	9.938.916,56	7.728.710,24
Outras Transferências de Capital	5.393.089,12	4.186.227,22
Outras Receitas de Capital	0,00	0,00
Outras Receitas de Capital Não Primárias (X)	0,00	0,00
Outras Receitas de Capital Primárias	0,00	0,00
RECEITAS PRIMÁRIAS DE CAPITAL (XI)=(V-VI-VII-VIII-IX-X)	15.332.005,68	11.914.937,46
RECEITA PRIMÁRIA TOTAL(XII)=(IV+XI)	296.665.510,89	334.326.346,79

PREFEITURA MUNICIPAL DE JI-PARANÁ

RELATÓRIO RESUMIDO DA EXECUÇÃO ORÇAMENTÁRIA

DEMONSTRATIVO DOS RESULTADOS PRIMÁRIO E NOMINAL

ORÇAMENTO FISCAL E DA SEGURIDADE SOCIAL

PERIODO: Janeiro a Dezembro 2020/BIMESTRE Novembro - Dezembro

RREO - ANEXO 6 (LRF, art 53, inciso III) R$ 1

DESPESAS PRIMÁRIAS	DOTAÇÃO ATUALIZADA	DESPESAS EMPENHADAS	DESPESAS LIQUIDADAS	DESPESAS PAGAS (a)	RESTOS A PAGAR PROCESSADOS PAGOS (b)	RESTOS A PAGAR NÃO PROCESSADOS	
						LIQUIDADOS	PAGOS (c)
DESPESAS CORRENTES (XIII)	271.121.463,15	228.862.187,01	224.972.035,06	221.830.244,55	5.826.939,89	1.885.876,67	1.885.876,67
Pessoal e Encargos Sociais	156.373.513,85	144.043.125,42	144.043.125,42	144.020.089,24	24.737,23	0,00	0,00
Juros e Encargos da Dívida (XIV)	487.500,00	389.812,86	389.812,86	389.812,86	0,00	0,00	0,00
Outras Despesas Correntes	114.260.449,30	84.429.248,73	80.539.096,78	77.420.342,45	5.802.202,66	1.885.876,67	1.885.876,67
DESPESAS PRIMÁRIAS CORRENTES (XV) = (XIII-XIV)	270.633.963,15	228.472.374,15	224.582.222,20	221.440.431,69	5.826.939,89	1.885.876,67	1.885.876,67
DESPESAS DE CAPITAL (XVI)	50.092.306,20	32.239.686,67	24.337.215,41	22.151.131,88	636.362,98	7.992.338,15	7.878.392,22
Investimentos	45.328.006,20	27.523.738,89	19.621.267,63	17.435.184,10	636.362,98	7.992.338,15	7.878.392,22
Inversões Financeiras	0,00	0,00	0,00	0,00	0,00	0,00	0,00
Concessão de Empréstimos e Financiamentos (XVII)	0,00	0,00	0,00	0,00	0,00	0,00	0,00
Aquisição de Título de Capital já Integralizado(XVIII)	0,00	0,00	0,00	0,00	0,00	0,00	0,00
Aquisição de Título de Crédito(XIX)	0,00	0,00	0,00	0,00	0,00	0,00	0,00
Demais Inversões Financeiras	0,00	0,00	0,00	0,00	0,00	0,00	0,00
Amortização da Dívida (XX)	4.764.300,00	4.715.947,78	4.715.947,78	4.715.947,78	0,00	0,00	0,00
DESPESAS PRIMÁRIAS DE CAPITAL (XXI)=(XVI-XVII-XVIII-XIX-XX)	45.328.006,20	27.523.738,89	19.621.267,63	17.435.184,10	636.362,98	7.992.338,15	7.878.392,22
RESERVA DE CONTINGÊNCIA (XXII)	1.475.150,40	0,00	0,00	0,00	0,00	0,00	0,00
DESPESA PRIMÁRIA TOTAL (XXIII)=(XV+XXI+XXII)	317.437.119,75	255.996.113,04	244.203.489,83	238.875.615,79	6.463.302,87	9.878.214,82	9.764.268,89
RESULTADO PRIMÁRIO - Acima da Linha (XXIV)=(XIIa - (XXIIIa + XXIIIb + XXIIIc))							79.223.159,24

META FISCAL PARA O RESULTADO PRIMÁRIO	VALOR CORRENTE
Meta fixada no Anexo de Metas Fiscais da LDO para o exercício de referência	27.951.158,21

JUROS NOMINAIS	Jan a Dez/2020
	VALOR INCORRIDO
JUROS E ENCARGOS ATIVOS (XXV)	8.179.666,24
JUROS E ENCARGOS PASSIVOS (XXVI)	949.251,09
RESULTADO NOMINAL - Acima da Linha (XXVII) = XXIV + (XXV - XXVI)	86.453.574,39

META FISCAL PARA O RESULTADO NOMINAL	VALOR CORRENTE
Meta fixada no Anexo de Metas Fiscais da LDO para o exercício de referência	28.144.478,77

PREFEITURA MUNICIPAL DE JI-PARANÁ

RELATÓRIO RESUMIDO DA EXECUÇÃO ORÇAMENTÁRIA

DEMONSTRATIVO DOS RESULTADOS PRIMÁRIO E NOMINAL

ORÇAMENTO FISCAL E DA SEGURIDADE SOCIAL

PERIODO: Janeiro a Dezembro 2020/BIMESTRE Novembro - Dezembro

RREO - ANEXO 6 (LRF, art 53, inciso III) R$ 1

ABAIXO DA LINHA		
CÁLCULO DO RESULTADO NOMINAL	SALDO	
	Em 31/Dez/2019 (a)	Jan a Dez/2020 (b)
DÍVIDA CONSOLIDADA (XXVIII)	30.362.180,97	27.574.915,89
DEDUÇÕES (XXIX)	59.025.430,40	122.462.133,85
Disponibilidade de Caixa	59.025.430,40	122.462.133,85
Disponibilidade de Caixa Bruta	65.607.200,51	127.958.551,84
(-)Restos a Pagar Processados (XXX)	6.581.770,11	5.496.417,99
Demais Haveres Financeiros	0,00	0,00
DÍVIDA CONSOLIDADA LÍQUIDA (XXXI) = (XXVIII - XXIX)	-28.663.249,43	-94.887.217,96
RESULTADO NOMINAL - Abaixo da Linha (XXXII) = (XXXIa - XXXIb)		66.223.968,53

AJUSTE METODOLÓGICO	Jan a Dez/2020
VARIAÇÃO DO SALDO RPP = (XXXIII) = (XXXa - XXXb)	1.085.352,12
RECEITA DE ALIENAÇÃO DE INVESTIMENTOS PERMANENTESS (IX)	0,00
PASSIVOS RECONHECIDOS NA DC (XXXIV)	0,00
VARIAÇÃO CAMBIAL (XXXV)	0,00
PAGAMENTO DE PRECATÓRIOS INTEGRANTES DA DC (XXXVI)	0,00
AJUSTES RELATIVOS AO RPPS (XXXVII)	7.646.242,78
OUTROS AJUSTES (XXXVIII)	13.668.715,20
RESULTADO NOMINAL AJUSTADO - Abaixo da Linha (XXXIX) = (XXXII - XXXIII - IX + XXXIV + XXXV - XXXVI + XXXVII + XXXVIII)	86.453.574,39
RESULTADO PRIMÁRIO - Abaixo da Linha (XL) = XXXIX - (XXV - XXVI)	79.223.159,24

PREFEITURA MUNICIPAL DE JI-PARANÁ

RELATÓRIO RESUMIDO DA EXECUÇÃO ORÇAMENTÁRIA

DEMONSTRATIVO DOS RESULTADOS PRIMÁRIO E NOMINAL

ORÇAMENTO FISCAL E DA SEGURIDADE SOCIAL

PERIODO: Janeiro a Dezembro 2020/BIMESTRE Novembro - Dezembro

RREO - ANEXO 6 (LRF, art 53, inciso III) R$ 1

INFORMAÇÕES ADICIONAIS	PREVISÃO ORÇAMENTÁRIA
SALDO DE EXERCÍCIOS ANTERIORES	33.255.076,87
Recursos Arrecadados em Exercícios Anteriores - RPPS	0,00
Superávit Financeiro Utilizado para Abertura e Reabertura de Créditos Adicionais	33.255.076,87
RESERVA ORÇAMENTÁRIA DO RPPS	17.167.373,59

Nota Explicativa

RESULTADO PRIMARIO E NOMINAL – 6º BIMESTRE

DETALHAMENTO DO VALOR POSITIVO DE R$ 7.646.242,78 LANÇADO COMO "AJUSTES RELATIVOS AO RPPS"

R$ 8.781.130,49 refere-se ao superávit financeiro do RPPS apurado até o 6º bimestre
R$ (531.616,03) refere-se a despesas primária do RPPS pagas com superávit de exercícios anteriores.
R$ (603.271,68) refere-se ao valor da Receita Patrimonial, oriunda da MARCAÇÃO A MERCADO dos Investimentos do RPPS.

DETALHAMENTO DO VALOR POSITIVO DE R$ 13.668.715,20 LANÇADO COMO “OUTROS AJUSTES”

R$ 13.576.617,95 - Valor que afetou a Disponibilidade de Caixa Bruta referente pagamento de despesa intra-orçamentária, que foi desconsiderado na despesa acima da linha.
R$ (5.840,11) - Valor da variação da conta 2188 - consignações e depósitos. São valores de receita extra que ainda não teve o correspondente pagamento extra, levando a alteração na disponibilidade de caixa bruta.
R$ (221.977,80) - Variação da conta Depositos especiais para pagamento de precatórios, este valor passou pela despesa de amortização, mas o TJ ainda não pagou o precatório para o fornecedor.
R$ 598.323,72 - Refere-se ao aumento da dívida através de reconhecimento de novos precatórios no Passivo Não Circulante sem a despesa correspondente, portanto afetando apenas o resultado abaixo da linha.
R$ (278.408,56) - Valor referente desincorporação de passivo, por se tratar de ganho na negociação feita pelo Tribunal de Justiça, no pagamento de precatórios, através de reconhecimento de novos precatórios no Passivo Não Circulante sem a despesa correspondente, portanto afetando apenas o resultado abaixo da linha.

PREFEITURA MUNICIPAL DE JI-PARANÁ

RELATÓRIO RESUMIDO DA EXECUÇÃO ORÇAMENTÁRIA

DEMONSTRATIVO DOS RESTOS A PAGAR POR PODER E ORGÃO

ORÇAMENTO FISCAL E DA SEGURIDADE SOCIAL

PERIODO: Janeiro a Dezembro 2020/BIMESTRE Novembro - Dezembro

RREO – Anexo 7 (LRF, art. 53, inciso V) R$ 1

PODER / ORGÃO		RESTOS A PAGAR PROCESSADOS E NÃO PROCESSADOS LIQUIDADOS EM EXERCÍCIOS ANTERIORES					RESTOS A PAGAR NÃO PROCESSADOS						Saldo Total
		Inscritos		Pagos	Cancelados	Saldo	Inscritos		Liquidados	Pagos	Cancelados	Saldo	
		Exercicios Anteriores (a)	Em 31 de Dezembro 2019 (b)	(c)	(d)	e = (a+b) - (c+d)	Exercicios Anteriores (f)	Em 31 de Dezembro 2019 (g)	(h)	(i)	(j)	k = (f+g) - (i+j)	L = (e + k)
	RESTOS A PAGAR (EXCETO INTRA-ORÇAMENTÁRIOS) (I)	289.968,04	6.291.802,07	6.463.302,87	41.793,54	76.673,70	1.934.390,05	10.691.574,29	9.878.214,82	9.764.268,89	2.747.749,52	113.945,93	190.619,63
01	PODER LEGISLATIVO	0,00	0,00	0,00	0,00	0,00	0,00	225.855,05	225.855,05	225.855,05	0,00	0,00	0,00
0101	CAMARA MUNICIPAL	0,00	0,00	0,00	0,00	0,00	0,00	225.855,05	225.855,05	225.855,05	0,00	0,00	0,00
02	PODER EXECUTIVO	289.968,04	6.291.802,07	6.463.302,87	41.793,54	76.673,70	1.934.390,05	10.465.719,24	9.652.359,77	9.538.413,84	2.747.749,52	113.945,93	190.619,63
0201	GABINETE DO PREFEITO	636,27	132.237,89	132.874,16	0,00	0,00	0,00	7.997,27	7.997,27	7.997,27	0,00	0,00	0,00
0202	CONTROLADORIA GERAL DO MUNICIPIO	0,00	2.785,50	2.785,50	0,00	0,00	0,00	867,04	838,54	838,54	28,50	0,00	0,00
0203	PROCURADORIA GERAL DO MUNICIPIO	0,00	36.733,39	36.733,39	0,00	0,00	0,00	1.512,56	1.139,55	1.139,55	373,01	0,00	0,00
0204	SECRETARIA MUNICIPAL DE ADMINISTRAÇÃO	0,00	63.046,92	63.046,92	0,00	0,00	0,00	1.951,14	1.951,14	1.951,14	0,00	0,00	0,00
0205	SECRETARIA MUNICIPAL DE FAZENDA	0,00	9.779,09	9.779,09	0,00	0,00	0,00	43.121,50	42.962,91	42.962,91	158,59	0,00	0,00
0206	SECRETARIA MUNICIPAL DE EDUCAÇÃO	115.538,23	633.720,70	675.873,46	0,00	73.385,47	1.072.151,75	7.001.210,27	7.485.292,96	7.376.166,89	588.069,06	109.126,07	182.511,54
0207	FUNDO MUNICIPAL DE SAUDE	0,00	1.064.488,19	1.064.488,19	0,00	0,00	0,00	729.622,01	583.103,53	583.103,53	146.518,48	0,00	0,00
0208	SECRETARIA MUNICIPAL DE OBRAS E SERV. PUBLICOS	173.793,54	1.386.453,99	1.518.453,99	41.793,54	0,00	862.238,30	1.421.829,03	942.529,60	942.529,60	1.341.537,73	0,00	0,00
0209	SECRETARIA MUNICIPAL DE ASSISTÊNCIA SOCIAL	0,00	107.151,89	104.734,81	0,00	2.417,08	0,00	23.438,57	23.438,57	23.438,57	0,00	0,00	2.417,08
0210	SECRETARIA MUNICIPAL DE AGRICULTURA E PECUÁRIA	0,00	45.519,69	45.519,69	0,00	0,00	0,00	5.248,60	5.248,56	5.248,56	0,04	0,00	0,00
0213	SECRETARIA MUNICIPAL DE ESPORTES E TURISMO	0,00	109.469,94	109.469,94	0,00	0,00	0,00	1.150.238,03	481.065,92	481.065,92	669.172,11	0,00	0,00
0214	SECRETARIA MUNICIPAL DE REGUL. FUND. HABITAÇÃO	0,00	1.535,18	1.535,18	0,00	0,00	0,00	721,25	721,25	721,25	0,00	0,00	0,00
0215	SECRETARIA MUNICIPAL DE MEIO AMBIENTE	0,00	8.525,60	8.525,60	0,00	0,00	0,00	2.778,25	2.778,25	2.778,25	0,00	0,00	0,00
0216	SECRETARIA MUNICIPAL DE PLANEJAMENTO	0,00	2.571.604,55	2.570.733,40	0,00	871,15	0,00	3.420,13	3.360,13	3.360,13	60,00	0,00	871,15
0217	FUNDAÇÃO CULTURAL DE JI-PARANÁ	0,00	13.218,50	13.218,50	0,00	0,00	0,00	2.184,79	2.184,79	2.184,79	0,00	0,00	0,00
0218	FUNDO MUNICIPAL DE ASSISTÊNCIA SOCIAL - FMAS	0,00	53.011,35	53.011,35	0,00	0,00	0,00	8.445,24	8.445,24	8.445,24	0,00	0,00	0,00
0220	REGIME PRÓPRIO PREVIDÊNCIA SOCIAL - RPPS	0,00	39.717,65	39.717,65	0,00	0,00	0,00	53.871,66	53.871,66	49.051,80	0,00	4.819,86	4.819,86
0221	AUTARQUIA MUNICIPAL DE TRÂNSITO E TRANSPORTE - AMT	0,00	4.455,87	4.455,87	0,00	0,00	0,00	5.907,00	4.075,00	4.075,00	1.832,00	0,00	0,00
0222	AGÊNCIA REGUL. DE SERV. PÚBLICOS DELEGADOS - AGERJI	0,00	8.346,18	8.346,18	0,00	0,00	0,00	1.354,90	1.354,90	1.354,90	0,00	0,00	0,00
	RESTOS A PAGAR (INTRA-ORÇAMENTÁRIOS) (II)	0,00	0,00	0,00	0,00	0,00	0,00	0,00	0,00	0,00	0,00	0,00	0,00
01	PODER LEGISLATIVO	0,00	0,00	0,00	0,00	0,00	0,00	0,00	0,00	0,00	0,00	0,00	0,00
02	PODER EXECUTIVO	0,00	0,00	0,00	0,00	0,00	0,00	0,00	0,00	0,00	0,00	0,00	0,00
	TOTAL (III) = (I + II)	289.968,04	6.291.802,07	6.463.302,87	41.793,54	76.673,70	1.934.390,05	10.691.574,29	9.878.214,82	9.764.268,89	2.747.749,52	113.945,93	190.619,63

PREFEITURA MUNICIPAL DE JI-PARANÁ

RELATÓRIO RESUMIDO DA EXECUÇÃO ORÇAMENTÁRIA

DEMONSTRATIVO DAS RECEITAS E DESPESAS COM MANUTENÇÃO E DESENVOLVIMENTO DO ENSINO - MDE - MUNICÍPIOS

ORÇAMENTO FISCAL E DA SEGURIDADE SOCIAL

PERIODO: Janeiro a Dezembro 2020/BIMESTRE Novembro - Dezembro

RREO – Anexo 8 (LDB, Art. 72) R$ 1

RECEITAS DO ENSINO				
RECEITA RESULTANTE DE IMPOSTOS (caput do art. 212 da Constituição)	PREVISÃO INICIAL	PREVISÃO ATUALIZADA (a)	RECEITAS REALIZADAS	
			JAN A DEZ	(c) =(b/a)x100 (%)
1- RECEITA DE IMPOSTOS	46.185.639,93	47.831.017,50	52.943.460,16	110,69
1.1- Receita Resultante do Imposto sobre a Propriedade Predial e Territorial Urbana – IPTU	7.235.458,97	7.235.458,97	6.709.325,24	92,73
1.1.1- IPTU	4.618.544,76	4.618.544,76	4.485.303,69	97,12
1.1.2- Multas, Juros de Mora, Dívida Ativa e Outros Encargos do IPTU	2.616.914,21	2.616.914,21	2.224.021,55	84,99
1.2- Receita Resultante do Imposto sobre Transmissão Inter Vivos – ITBI	4.300.318,33	4.300.318,33	5.576.695,22	129,68
1.2.1- ITBI	4.291.818,25	4.291.818,25	5.573.191,49	129,86
1.2.2- Multas, Juros de Mora, Dívida Ativa e Outros Encargos do ITBI	8.500,08	8.500,08	3.503,73	41,22
1.3- Receita Resultante do Imposto sobre Serviços de Qualquer Natureza – ISS	25.654.321,96	27.299.699,53	29.741.075,61	108,94
1.3.1- ISS	24.263.042,28	25.908.419,85	28.099.380,53	108,46
1.3.2- Multas, Juros de Mora, Dívida Ativa e Outros Encargos do ISS	1.391.279,68	1.391.279,68	1.641.695,08	118,00
1.4- Receita Resultante do Imposto de Renda Retido na Fonte – IRRF	8.995.540,67	8.995.540,67	10.916.364,09	121,35
2- RECEITA DE TRANSFERÊNCIAS CONSTITUCIONAIS E LEGAIS	116.727.779,99	116.727.779,99	115.110.421,28	98,61
2.1- Cota-Parte FPM	47.064.861,62	47.064.861,62	39.232.865,66	83,36
2.1.1- Parcela referente à CF, art. 159, I, alínea b	43.662.795,91	43.662.795,91	35.990.262,51	82,43
2.1.2- Parcela referente à CF, art. 159, I, alínea d	1.667.508,84	1.667.508,84	1.619.575,09	97,13
2.1.3- Parcela referente à CF, art. 159, I, alínea e	1.734.556,87	1.734.556,87	1.623.028,06	93,57
2.2- Cota-Parte ICMS	50.605.026,70	50.605.026,70	58.030.671,63	114,67
2.3- ICMS-Desoneração – L.C. nº 87/1996	66.609,48	66.609,48	0,00	0,00
2.4- Cota-Parte IPI-Exportação	254.869,96	254.869,96	258.942,26	101,60
2.5- Cota-Parte ITR	1.037.817,57	1.037.817,57	1.389.180,68	133,86
2.6- Cota-Parte IPVA	17.698.594,66	17.698.594,66	16.198.751,08	91,53
2.7- Cota-Parte IOF-Ouro	0,00	0,00	9,97	0,00
3- TOTAL DA RECEITA DE IMPOSTOS (1 + 2)	162.913.419,92	164.558.797,49	168.053.881,44	102,12

RECEITAS ADICIONAIS PARA FINANCIAMENTO DO ENSINO	PREVISÃO INICIAL	PREVISÃO ATUALIZADA (a)	RECEITAS REALIZADAS	
			JAN A DEZ	(c) =(b/a)x100 (%)
4- RECEITA DA APLICAÇÃO FINANCEIRA DE OUTROS RECURSOS DE IMPOSTOS VINCULADOS AO ENSINO	0,00	0,00	0,00	0,00
5- RECEITA DE TRANSFERÊNCIAS DO FNDE	7.385.574,07	7.412.581,75	4.303.024,72	58,05
5.1- Transferências do Salário-Educação	1.400.000,00	1.400.000,00	965.594,78	68,97
5.2- Transferências Diretas - PDDE	0,00	0,00	0,00	0,00
5.3- Transferências Diretas - PNAE	921.912,62	948.920,30	1.054.930,80	111,17
5.4 - Transferências Diretas - PNATE	193.387,78	193.387,78	220.176,42	113,85
5.5- Outras Transferências do FNDE	4.853.089,12	4.853.089,12	2.040.130,87	42,04
5.6- Aplicação Financeira dos Recursos do FNDE	17.184,55	17.184,55	22.191,85	129,14
6- RECEITA DE TRANSFERÊNCIAS DE CONVÊNIOS	3.815.545,88	3.815.545,88	0,00	0,00
6.1- Transferências de Convênios	3.800.000,00	3.800.000,00	0,00	0,00
6.2- Aplicação Financeira dos Recursos de Convênios	15.545,88	15.545,88	0,00	0,00
7- RECEITA DE OPERAÇÕES DE CRÉDITO	0,00	0,00	0,00	0,00
8- OUTRAS RECEITAS PARA FINANCIAMENTO DO ENSINO	0,00	0,00	0,00	0,00
9- TOTAL DAS RECEITAS ADICIONAIS PARA FINANCIAMENTO DO ENSINO (4 + 5 + 6 + 7 + 8)	11.201.119,95	11.228.127,63	4.303.024,72	38,32

PREFEITURA MUNICIPAL DE JI-PARANÁ

RELATÓRIO RESUMIDO DA EXECUÇÃO ORÇAMENTÁRIA

DEMONSTRATIVO DAS RECEITAS E DESPESAS COM MANUTENÇÃO E DESENVOLVIMENTO DO ENSINO - MDE - MUNICÍPIOS

ORÇAMENTO FISCAL E DA SEGURIDADE SOCIAL

PERIODO: Janeiro a Dezembro 2020/BIMESTRE Novembro - Dezembro

RREO – Anexo 8 (LDB, Art. 72) R$ 1

FUNDEB				
RECEITAS DO FUNDEB	PREVISÃO INICIAL	PREVISÃO ATUALIZADA (a)	RECEITAS REALIZADAS	
			JAN A DEZ (b)	(c) =(b/a)x100 (%)
10- RECEITAS DESTINADAS AO FUNDEB	22.665.142,85	22.665.142,85	22.373.562,07	98,71
10.1- Cota-Parte FPM Destinada ao FUNDEB – (20% de 2.1.1)	8.732.559,18	8.732.559,18	7.198.052,22	82,43
10.2- Cota-Parte ICMS Destinada ao FUNDEB – (20% de 2.2)	10.121.005,34	10.121.005,34	11.606.135,25	114,67
10.3- ICMS-Desoneração Destinada ao FUNDEB – (20% de 2.3)	13.321,90	13.321,90	0,00	0,00
10.4- Cota-Parte IPI-Exportação Destinada ao FUNDEB – (20% de 2.4)	50.973,99	50.973,99	51.788,43	101,60
10.5- Cota-Parte ITR Destinados ao FUNDEB – (20% de 2.5)	207.563,51	207.563,51	277.835,99	133,86
10.6- Cota-Parte IPVA Destinada ao FUNDEB – (20% de 2.6)	3.539.718,93	3.539.718,93	3.239.750,18	91,53
11- RECEITAS RECEBIDAS DO FUNDEB	36.981.233,55	36.981.233,55	34.725.787,72	93,90
11.1- Transferências de Recursos do FUNDEB	36.916.038,56	36.916.038,56	34.716.085,17	94,04
11.2- Complementação da União ao FUNDEB	0,00	0,00	0,00	0,00
11.3- Receita de Aplicação Financeira dos Recursos do FUNDEB	65.194,99	65.194,99	9.702,55	14,88
12- RESULTADO LÍQUIDO DAS TRANSFERÊNCIAS DO FUNDEB (11.1 – 10)	14.250.895,71	14.250.895,71	12.342.523,10	86,61

DESPESAS DO FUNDEB	DOTAÇÃO INICIAL	DOTAÇÃO ATUALIZADA (d)	DESPESAS EMPENHADAS		DESPESAS LIQUIDADAS		INSCRITAS EM RESTOS A PAGAR NÃO PROCESSADOS (i)
			JAN A DEZ (e)	% (f)=(e/d)x100	JAN A DEZ (g)	% (h)=(g/d)x100	
13- PAGAMENTO DOS PROFISSIONAIS DO MAGISTÉRIO	27.726.145,92	28.673.006,75	26.505.844,51	92,44	26.505.844,51	92,44	0,00
13.1- Com Educação Infantil	6.661.120,71	7.360.708,28	7.283.613,59	98,95	7.283.613,59	98,95	0,00
13.2- Com Ensino Fundamental	21.065.025,21	21.312.298,47	19.222.230,92	90,19	19.222.230,92	90,19	0,00
14- OUTRAS DESPESAS	9.255.087,63	9.255.087,63	9.029.749,07	97,57	9.029.749,07	97,57	0,00
14.1- Com Educação Infantil	2.065.700,00	2.718.007,50	2.571.785,99	94,62	2.571.785,99	94,62	0,00
14.2- Com Ensino Fundamental	7.189.387,63	6.537.080,13	6.457.963,08	98,79	6.457.963,08	98,79	0,00
15- TOTAL DAS DESPESAS DO FUNDEB (13 + 14)	36.981.233,55	37.928.094,38	35.535.593,58	93,69	35.535.593,58	93,69	0,00

DEDUÇÕES PARA FINS DE LIMITE DO FUNDEB	Valor
16- RESTOS A PAGAR INSCRITOS NO EXERCÍCIO SEM DISPONIBILIDADE FINANCEIRA DE RECURSOS DO FUNDEB	0,00
16.1 - FUNDEB 60%	0,00
16.2 - FUNDEB 40%	0,00
17- DESPESAS CUSTEADAS COM O SUPERÁVIT FINANCEIRO, DO EXERCÍCIO ANTERIOR, DO FUNDEB	929.260,83
17.1 - FUNDEB 60%	929.260,83
17.2 - FUNDEB 40%	0,00
18- TOTAL DAS DEDUÇÕES CONSIDERADAS PARA FINS DE LIMITE DO FUNDEB (16 + 17)	929.260,83

INDICADORES DO FUNDEB	Valor
19 - TOTAL DAS DESPESAS DO FUNDEB PARA FINS DE LIMITE (15 - 18)	34.606.332,75
19.1 - Mínimo de 60% do FUNDEB na Remuneração do Magistério1 (13 - (16.1 + 17.1)) / (11) x 100) %	73,65
19.2 - Máximo de 40% em Despesa com MDE, que não Remuneração do Magistério (14 - (16.2 + 17.2)) / (11) x 100) %	26,00
19.3 - Máximo de 5% não Aplicado no Exercício (100 - (19.1 +19.2)) %	0,35

CONTROLE DA UTILIZAÇÃO DE RECURSOS NO EXERCÍCIO SUBSEQÜENTE	Valor
20 – RECURSOS RECEBIDOS DO FUNDEB EM 2019 QUE NÃO FORAM UTILIZADOS	929.260,83
21 – DESPESAS CUSTEADAS COM O SALDO DO ITEM 20 ATÉ O 1º TRIMESTRE DE 2020	929.260,83

PREFEITURA MUNICIPAL DE JI-PARANÁ

RELATÓRIO RESUMIDO DA EXECUÇÃO ORÇAMENTÁRIA

DEMONSTRATIVO DAS RECEITAS E DESPESAS COM MANUTENÇÃO E DESENVOLVIMENTO DO ENSINO - MDE - MUNICÍPIOS

ORÇAMENTO FISCAL E DA SEGURIDADE SOCIAL

PERIODO: Janeiro a Dezembro 2020/BIMESTRE Novembro - Dezembro

RREO – Anexo 8 (LDB, Art. 72) R$ 1

DESPESAS COM MANUTENÇÃO E DESENVOLVIMENTO DO ENSINO – MDE - CUSTEADAS COM A RECEITA RESULTANTE DE IMPOSTOS E RECURSOS DO FUNDEB							
DESPESAS COM AÇÕES TÍPICAS DE MDE	DOTAÇÃO INICIAL	DOTAÇÃO ATUALIZADA (d)	DESPESAS EMPENHADAS		DESPESAS LIQUIDADAS		INSCRITAS EM RESTOS A PAGAR NÃO PROCESSADOS (i)
			JAN A DEZ (e)	% (f)=(e/d)x100	JAN A DEZ (g)	% (h)=(g/d)x100	
22- EDUCAÇÃO INFANTIL	14.140.934,92	18.397.675,28	17.317.799,75	94,13	15.437.897,17	83,91	1.879.902,58
22.1 - Creche	3.143.050,00	5.511.138,90	4.845.471,53	87,92	4.649.728,45	84,37	195.743,08
22.1.1- Despesas Custeadas com Recursos do FUNDEB	1.418.250,00	1.961.516,50	1.780.297,27	90,76	1.780.297,27	90,76	0,00
22.1.2- Despesas Custeadas com Outros Recursos de Impostos	1.724.800,00	3.549.622,40	3.065.174,26	86,35	2.869.431,18	80,84	195.743,08
22.2 - Pré-escola	10.997.884,92	12.886.536,38	12.472.328,22	96,79	10.788.168,72	83,72	1.684.159,50
22.2.1- Despesas Custeadas com Recursos do FUNDEB	7.308.570,71	8.117.199,28	8.075.102,31	99,48	8.075.102,31	99,48	0,00
22.2.2- Despesas Custeadas com Outros Recursos de Impostos	3.689.314,21	4.769.337,10	4.397.225,91	92,20	2.713.066,41	56,89	1.684.159,50
23- ENSINO FUNDAMENTAL	43.347.212,84	42.592.666,21	40.083.138,74	94,11	36.773.892,81	86,34	3.309.245,93
23.1- Despesas Custeadas com Recursos do FUNDEB	28.254.412,84	27.849.378,60	25.680.194,00	92,21	25.680.194,00	92,21	0,00
23.2- Despesas Custeadas com Outros Recursos de Impostos	15.092.800,00	14.743.287,61	14.402.944,74	97,69	11.093.698,81	75,25	3.309.245,93
24- ENSINO MÉDIO	0,00	0,00	0,00	0,00	0,00	0,00	0,00
25- ENSINO SUPERIOR	456.700,00	508.059,15	480.192,31	94,52	476.424,87	93,77	3.767,44
26- ENSINO PROFISSIONAL NÃO INTEGRADO AO ENSINO REGULAR	0,00	0,00	0,00	0,00	0,00	0,00	0,00
27- OUTRAS	1.198.900,00	1.165.819,00	278.930,60	23,93	276.052,23	23,68	2.878,37
28- TOTAL DAS DESPESAS COM AÇÕES TÍPICAS DE MDE (22 + 23 + 24 + 25 + 26 + 27)	59.143.747,76	62.664.219,64	58.160.061,40	92,81	52.964.267,08	84,52	5.195.794,32

DEDUÇÕES CONSIDERADAS PARA FINS DE LIMITE CONSTITUCIONAL	Valor
29- RESULTADO LÍQUIDO DAS TRANSFERÊNCIAS DO FUNDEB = (12)	12.342.523,10
30- DESPESAS CUSTEADAS COM A COMPLEMENTAÇÃO DO FUNDEB NO EXERCÍCIO	0,00
31- DESPESAS CUSTEADAS COM O SUPERÁVIT FINANCEIRO, DO EXERCÍCIO ANTERIOR, DO FUNDEB	0,00
32- DESPESAS CUSTEADAS COM O SUPERÁVIT FINANCEIRO, DO EXERCÍCIO ANTERIOR, DE OUTROS RECURSOS DE IMPOSTOS	0,00
33- RESTOS A PAGAR INSCRITOS NO EXERCÍCIO SEM DISPONIBILIDADE FINANCEIRA DE RECURSOS DE IMPOSTOS VINCULADOS AO ENSINO	0,00
34- CANCELAMENTO, NO EXERCÍCIO, DE RESTOS A PAGAR INSCRITOS COM DISPONIBILIDADE FINANCEIRA DE RECURSOS DE IMPOSTOS VINCULADOS AO ENSINO = (44 j)	56.715,36
35- TOTAL DAS DEDUÇÕES CONSIDERADAS PARA FINS DE LIMITE CONSTITUCIONAL (29 + 30 + 31 + 32 + 33 + 34)	12.399.238,46
36- TOTAL DAS DESPESAS PARA FINS DE LIMITE ((22 + 23) – (35))	45.001.700,03
37- PERCENTUAL DE APLICAÇÃO EM MDE SOBRE A RECEITA LÍQUIDA DE IMPOSTOS ((36) / (3) x 100) % 6 - LIMITE CONSTITUCIONAL 25%	26,78

OUTRAS INFORMAÇÕES PARA CONTROLE							
OUTRAS DESPESAS CUSTEADAS COM RECEITAS ADICIONAIS PARA FINANCIAMENTO DO ENSINO	DOTAÇÃO INICIAL	DOTAÇÃO ATUALIZADA (d)	DESPESAS EMPENHADAS		DESPESAS LIQUIDADAS		INSCRITAS EM RESTOS A PAGAR NÃO PROCESSADOS (i)
			JAN A DEZ (e)	% (f)=(e/d)x100	JAN A DEZ (g)	% (h)=(g/d)x100	
38- DESPESAS CUSTEADAS COM A APLICAÇÃO FINANCEIRA DE OUTROS RECURSOS DE IMPOSTOS VINCULADOS AO ENSINO	0,00	0,00	0,00	0,00	0,00	0,00	0,00
39- DESPESAS CUSTEADAS COM A CONTRIBUIÇÃO SOCIAL DO SALÁRIO-EDUCAÇÃO	1.411.408,72	1.834.343,60	0,00	0,00	0,00	0,00	0,00
40- DESPESAS CUSTEADAS COM OPERAÇÕES DE CRÉDITO	0,00	0,00	0,00	0,00	0,00	0,00	0,00
41- DESPESAS CUSTEADAS COM OUTRAS RECEITAS PARA FINANCIAMENTO DO ENSINO	9.789.811,23	9.869.493,16	3.555.321,73	36,02	1.996.807,65	20,23	1.558.514,08
42- TOTAL DAS DESPESAS CUSTEADAS COM RECEITAS ADICIONAIS PARA FINANCIAMENTO DO ENSINO (38+ 39 + 40 + 41))	11.201.219,95	11.703.836,76	3.555.321,73	30,38	1.996.807,65	17,06	1.558.514,08
43- TOTAL GERAL DAS DESPESAS COM EDUCAÇÃO (28 + 42)	70.344.967,71	74.368.056,40	61.715.383,13	82,99	54.961.074,73	73,90	6.754.308,40

PREFEITURA MUNICIPAL DE JI-PARANÁ

RELATÓRIO RESUMIDO DA EXECUÇÃO ORÇAMENTÁRIA

DEMONSTRATIVO DAS RECEITAS E DESPESAS COM MANUTENÇÃO E DESENVOLVIMENTO DO ENSINO - MDE - MUNICÍPIOS

ORÇAMENTO FISCAL E DA SEGURIDADE SOCIAL

PERIODO: Janeiro a Dezembro 2020/BIMESTRE Novembro - Dezembro

RREO – Anexo 8 (LDB, Art. 72) R$ 1

RESTOS A PAGAR INSCRITOS COM DISPONIBILIDADE FINANCEIRA DE RECURSOS DE IMPOSTOS VINCULADOS AO ENSINO	SALDO ATÉ O BIMESTRE	CANCELADO EM '2020' (j)
44- RESTOS A PAGAR DE DESPESAS COM MDE	4.320,18	56.715,36
44.1 - Executadas com Recursos de Impostos Vinculados ao Ensino	4.320,18	56.715,36
44.2 - Executadas com Recursos do FUNDEB	0,00	0,00

CONTROLE DA DISPONIBILIDADE FINANCEIRA	FUNDEB	SALÁRIO EDUCAÇÃO
45- DISPONIBILIDADE FINANCEIRA EM 31 DE DEZEMBRO DE 2019	929.260,83	422.934,88
46- (+) INGRESSO DE RECURSOS ATÉ O BIMESTRE (Orçamentário)	34.716.085,17	965.594,78
47- (-) PAGAMENTOS EFETUADOS ATÉ O BIMESTRE	35.535.593,58	0,00
47.1 (-) Orçamento do Exercício	35.535.593,58	0,00
47.2 (-) Restos a Pagar	0,00	0,00
48- (+) RECEITA DE APLICAÇÃO FINANCEIRA DOS RECURSOS ATÉ O BIMESTRE	9.702,55	3.858,79
49- (=) DISPONIBILIDADE FINANCEIRA ATÉ O BIMESTRE	119.454,97	1.392.388,45
50- (+) AJUSTES	0,00	0,00
50.1 (+) Retenções	0,00	0,00
50.2 (-) Valores a recuperar	0,00	0,00
50.3 (+) Outros valores extraorçamentários	0,00	0,00
50.4 (+) Conciliação Bancária	0,00	0,00
51- (=) SALDO FINANCEIRO CONCILIADO	119.454,97	1.392.388,45

1) Limites mínimos anuais a serem cumpridos no encerramento do exercício.
2) Art. 21, § 2º, Lei 11.494/2007: "Até 5% dos recursos recebidos à conta dos Fundos, inclusive relativos à complementação da União recebidos nos termos do §1º do art. 6º desta Lei, poderão ser utilizados no 1º trimestre do exercício imediatamente subseqüente, mediante abertura de crédito adicional."
3) Caput do artigo 212 da CF/1988
4) Os valores referentes à parcela dos Restos a Pagar inscritos sem disponibilidade financeira vinculada à educação deverão ser informados somente no RREO do último bimestre do exercício.
5) Limites mínimos anuais a serem cumpridos no encerramento do exercício, no âmbito de atuação prioritária, conforme LDB, art. 11, V.
6) Nos cinco primeiros bimestres do exercício o acompanhamento poderá ser feito com base na despesa empenhada ou na despesa
7) Essa coluna poderá ser apresentada somente no último bimestre

PREFEITURA MUNICIPAL DE JI-PARANÁ

RELATÓRIO RESUMIDO DA EXECUÇÃO ORÇAMENTÁRIA

DEMONSTRATIVO DAS RECEITAS OP. CRÉDITO E DESPESA DE CAPITAL

ORÇAMENTOS FISCAIS E DA SEGURIDADE SOCIAL

PERIODO: Janeiro a Dezembro 2020/BIMESTRE Novembro - Dezembro

RREO – ANEXO 9 (LRF, art.53, § 1º, inciso I) R$ 1

RECEITAS	PREVISÃO ATUALIZADA (a)	RECEITAS REALIZADAS JAN A DEZ (b)	SALDO NÃO REALIZADO (c) = (a-b)
RECEITAS DE OPERAÇÕES DE CRÉDITO (I)	1.535.794,85	1.271.307,11	264.487,74

DESPESAS	DOTAÇÃO ATUALIZADA (d)	DESPESAS EMPENHADAS JAN A DEZ (e)	SALDO NÃO EXECUTADO (f) = (d-e)
DESPESAS DE CAPITAL	50.092.306,20	32.239.686,67	17.852.619,53
Investimentos	45.328.006,20	27.523.738,89	17.804.267,31
Inversões Financeiras	0,00	0,00	0,00
Amortização da Dívida	4.764.300,00	4.715.947,78	48.352,22
(-) Incentivos Fiscais a Contribuinte	0,00	0,00	0,00
(-) Incentivos Fiscais a Contribuinte por Instituições Financeiras	0,00	0,00	0,00
DESPESA DE CAPITAL LÍQUIDA (II)	50.092.306,20	32.239.686,67	17.852.619,53
RESULTADO PARA APURAÇÃO DA REGRA DE OURO (III) = (II – I)	48.556.511,35 <(d - a)>	30.968.379,56 <(e - b)>	17.588.131,79 <(f - c)>

Notas:
1 < Operações de Crédito descritas na CF, art. 167, inciso III>
2 Durante o exercício, somente as despesas liquidadas são consideradas executadas. No encerramento do exercício, as despesas não liquidadas inscritas em restos a pagar não processados são também consideradas executadas. Dessa forma, para maior transparência, as despesas executadas estão segregadas em:
a) Despesas liquidadas, consideradas aquelas em que houve a entrega do material ou serviço, nos termos do art. 63 da Lei 4.320/64;
b) Despesas empenhadas, mas não liquidadas, inscritas em Restos a Pagar não processados, consideradas liquidadas no encerramento do exercício, por força do art.35, inciso II da Lei 4.320/64.

FONTE: SCPI - Contabilidade [9.25.25.498], Prefeitura Municipal de Ji-Paraná Portaria Nº 91 de 2020 - Mapeamento Atualizado 02/2020

Prefeitura Municipal de Ji-Paraná

RELATÓRIO RESUMIDO DA EXECUÇÃO ORÇAMENTÁRIA

DEMONSTRATIVO DA PROJEÇÃO ATUARIAL DO REGIME PRÓPRIO DE PREVIDÊNCIA DOS SERVIDORES

ORÇAMENTOS FISCAIS E DA SEGURIDADE SOCIAL

PERIODO: 2019 a 2093

RREO – ANEXO 10 (LRF, art. 53, § 1º, inciso II) R$ 1

PLANO PREVIDENCIÁRIO				
EXERCÍCIO	RECEITA PREVIDENCIÁRIA (a)	DESPESA PREVIDENCIÁRIA (b)	RESULTADO PREVIDENCIÁRIO (c) = (a-b)	SALDO FINANCEIRO DO EXERCÍCIO (d) = ("d" exercício anterior) + (c)
2019	20.550.305,61	10.281.159,19	10.269.146,42	185.109.345,11
2020	30.689.131,62	8.800.268,62	21.888.863,00	206.998.208,11
2021	48.096.859,10	4.883.439,22	43.213.419,88	250.211.627,99
2022	47.318.353,33	5.741.489,06	41.576.864,27	291.788.492,26
2023	49.105.837,09	6.552.521,10	42.553.315,99	334.341.808,25
2024	51.205.121,50	7.378.550,87	43.826.570,63	378.168.378,88
2025	53.363.015,21	8.229.834,68	45.133.180,53	423.301.559,41
2026	55.663.786,23	9.110.034,36	46.553.751,87	469.855.311,28
2027	58.120.046,85	10.019.082,73	48.100.964,12	517.956.275,40
2028	60.674.740,29	10.951.313,50	49.723.426,79	567.679.702,19
2029	63.340.780,49	11.919.057,87	51.421.722,62	619.101.424,81
2030	66.096.957,05	12.912.131,72	53.184.825,33	672.286.250,14
2031	69.056.219,30	13.923.410,22	55.132.809,08	727.419.059,22

2032	72.219.053,32	14.950.509,87	57.268.543,45	784.687.602,67
2033	75.588.396,23	15.983.053,98	59.605.342,25	844.292.944,92
2034	79.162.824,29	17.042.017,32	62.120.806,97	906.413.751,89
2035	82.895.404,66	18.119.947,14	64.775.457,52	971.189.209,41
2036	86.867.964,71	19.215.423,64	67.652.541,07	1.038.841.750,48
2037	91.084.886,13	20.329.223,49	70.755.662,64	1.109.597.413,12
2038	95.513.255,90	21.449.189,40	74.064.066,50	1.183.661.479,62
2039	100.228.798,64	22.578.448,58	77.650.350,06	1.261.311.829,68
2040	105.280.287,68	23.702.495,49	81.577.792,19	1.342.889.621,87
2041	109.655.535,08	24.822.880,75	84.832.654,33	1.427.722.276,20
2042	114.257.686,49	25.948.341,76	88.309.344,73	1.516.031.620,93
2043	119.135.401,69	27.071.689,46	92.063.712,23	1.608.095.333,16
2044	124.287.456,24	28.176.263,16	96.111.193,08	1.704.206.526,24
2045	129.715.619,63	29.264.626,89	100.450.992,74	1.804.657.518,98
2046	135.434.324,21	30.339.339,93	105.094.984,28	1.909.752.503,26
2047	141.436.415,35	31.287.364,23	110.149.051,12	2.019.901.554,38
2048	147.765.401,20	32.390.297,88	115.375.103,32	2.135.276.657,70
2049	154.473.308,54	33.338.314,26	121.134.994,28	2.256.411.651,98
2050	161.564.371,14	34.220.452,38	127.343.918,76	2.383.755.570,74
2051	169.061.222,50	35.037.513,59	134.023.708,91	2.517.779.279,65
2052	176.986.226,99	35.786.488,57	141.199.738,42	2.658.979.018,07
2053	185.361.458,44	36.477.213,30	148.884.245,14	2.807.863.263,21
2054	194.215.232,69	37.101.855,71	157.113.376,98	2.964.976.640,19
2055	170.010.483,09	37.670.553,79	132.339.929,30	3.097.316.569,49
2056	177.608.787,59	38.192.405,06	139.416.382,53	3.236.732.952,02
2057	185.616.228,11	38.753.769,10	146.862.459,01	3.383.595.411,03
2058	194.054.601,89	39.696.712,40	154.357.889,49	3.537.953.300,52
2059	202.927.888,69	42.587.480,38	160.340.408,31	3.698.293.708,83
2060	212.150.006,85	55.032.982,20	157.117.024,65	3.855.410.733,48
2061	221.205.131,88	117.616.630,46	103.588.501,42	3.958.999.234,90
2062	227.147.458,92	79.165.727,60	147.981.731,32	4.106.980.966,22
2063	235.662.877,01	99.283.818,33	136.379.058,68	4.243.360.024,90
2064	243.508.163,94	110.684.210,99	132.823.952,95	4.376.183.977,85
2065	251.158.454,58	149.008.723,51	102.149.731,07	4.478.333.708,92
2066	257.038.235,65	167.827.837,57	89.210.398,08	4.567.544.107,00
2067	262.164.080,87	157.999.936,84	104.164.144,03	4.671.708.251,03
2068	268.168.792,33	202.680.429,36	65.488.362,97	4.737.196.614,00
2069	271.946.864,86	239.234.435,66	32.712.429,20	4.769.909.043,20
2070	273.842.619,89	282.064.267,33	-8.221.647,44	4.761.687.395,76
2071	273.367.408,66	275.425.660,17	-2.058.251,51	4.759.629.144,25
2072	273.263.185,11	316.314.737,58	-43.051.552,47	4.716.577.591,78
2073	270.797.817,57	345.507.858,80	-74.710.041,23	4.641.867.550,55
2074	266.522.060,40	403.259.105,85	-136.737.045,45	4.505.130.505,10
2075	258.644.784,93	360.483.623,09	-101.838.838,16	4.403.291.666,94
2076	252.783.217,72	343.642.192,75	-90.858.975,03	4.312.432.691,91
2077	247.570.014,28	375.610.856,27	-128.040.841,99	4.184.391.849,92

Prefeitura Municipal de Ji-Paraná

RELATÓRIO RESUMIDO DA EXECUÇÃO ORÇAMENTÁRIA

DEMONSTRATIVO DA PROJEÇÃO ATUARIAL DO REGIME PRÓPRIO DE PREVIDÊNCIA DOS SERVIDORES

ORÇAMENTOS FISCAIS E DA SEGURIDADE SOCIAL

PERIODO: 2019 a 2093

RREO – ANEXO 10 (LRF, art. 53, § 1º, inciso II) R$ 1

2078	240.227.723,77	433.001.586,50	-192.773.862,73	3.991.617.987,19
2079	229.136.697,33	413.964.552,38	-184.827.855,05	3.806.790.132,14
2080	218.500.978,66	390.313.027,21	-171.812.048,55	3.634.978.083,59
2081	208.631.901,82	419.018.847,37	-210.386.945,55	3.424.591.138,04
2082	196.532.429,46	412.229.946,21	-215.697.516,75	3.208.893.621,29
2083	184.118.515,65	379.311.060,84	-195.192.545,19	3.013.701.076,10
2084	172.919.749,64	450.123.462,21	-277.203.712,57	2.736.497.363,53
2085	156.948.463,13	357.552.710,58	-200.604.247,45	2.535.893.116,08
2086	145.403.097,16	326.592.665,78	-181.189.568,62	2.354.703.547,46
2087	134.983.092,08	321.520.237,42	-186.537.145,34	2.168.166.402,12
2088	124.266.078,73	346.556.068,40	-222.289.989,67	1.945.876.412,45
2089	111.475.258,89	319.848.040,23	-208.372.781,34	1.737.503.631,11
2090	99.471.735,85	255.959.997,02	-156.488.261,17	1.581.015.369,94
2091	90.479.002,91	270.875.632,35	-180.396.629,44	1.400.618.740,50
2092	80.103.827,57	263.661.913,00	-183.558.085,43	1.217.060.655,07
2093	69.529.958,75	207.893.060,28	-138.363.101,53	1.078.697.553,54

FONTE: SCPI - Contabilidade [9.25.25.498], Prefeitura Municipal de Ji-Paraná Portaria Nº 91 de 2020 - Mapeamento Atualizado 02/2020

Notas:

1. Projeção atuarial elaborada em 31/12/2020 e oficialmente enviada para o Ministério da Previdência Social - MPS.
2. Este demonstrativo utiliza as seguintes hipóteses:

PREFEITURA MUNICIPAL DE JI-PARANÁ

ORÇAMENTOS FISCAIS E DA SEGURIDADE SOCIAL

RELATÓRIO RESUMIDO DA EXECUÇÃO ORÇAMENTÁRIA

DEMONSTRATIVO DA RECEITA DE ALIENAÇÃO DE ATIVOS E APLICAÇÕES DE RECURSOS

PERIODO: Janeiro a Dezembro

RREO – ANEXO 11(LRF, art. 53, § 1º, inciso III) R$ 1

RECEITAS	PREVISÃO ATUALIZADA (a)	RECEITAS REALIZADAS (b)	SALDO A REALIZAR (a-b)
RECEITAS DE ALIENAÇÃO DE ATIVOS (I)	0,00	0,00	0,00
Receita de Alienação de Bens Móveis	0,00	0,00	0,00
Receita de Alienação de Bens Imóveis	0,00	0,00	0,00
Receita de Alienação de Bens Intangíveis	0,00	0,00	0,00
Receita de Rendimentos de Aplicações Financeiras	0,00	0,00	0,00

DESPESAS	DOTAÇÃO ATUALIZADA (d)	DESPESAS EMPENHADAS	DESPESAS LIQUIDADAS	DESPESAS PAGAS (e)	INSCRITAS EM RESTOS A PAGAR NÃO PROCESSADOS	PAGAMENTOS DE RESTOS A PAGAR (f)	SALDO A PAGAR (g)=(d-e)
APLICAÇÃO DOS RECURSOS DA ALIENAÇÃO DE ATIVOS (II)	0,00	0,00	0,00	0,00	0,00	0,00	0,00
Despesas de Capital	0,00	0,00	0,00	0,00	0,00	0,00	0,00
Investimentos	0,00	0,00	0,00	0,00	0,00	0,00	0,00
Inversões Financeiras	0,00	0,00	0,00	0,00	0,00	0,00	0,00
Amortização da Dívida	0,00	0,00	0,00	0,00	0,00	0,00	0,00
Despesas Correntes dos Regimes de Previdência	0,00	0,00	0,00	0,00	0,00	0,00	0,00
Regime Próprio dos Servidores Públicos	0,00	0,00	0,00	0,00	0,00	0,00	0,00

RECEITAS	2019 (h)	2020 (i)=(Ib-(IIe+IIf))	SALDO ATUAL (j)=(IIIh+IIIi)
VALOR (III)	0,00	0,00	0,00

Nota: Durante o exercício, somente as despesas liquidadas são consideradas executadas. No encerramento do exercício, as despesas não liquidadas inscritas em restos a pagar não processados são também consideradas executadas. Dessa forma, para maior transparência, as despesas executadas estão segregadas em:

. a) Despesas liquidadas, consideradas aquelas em que houve a entrega do material ou serviço, nos termos do art. 63 da Lei 4.320/64;

. b) Despesas empenhadas mas não liquidadas, inscritas em Restos a Pagar não processados, consideradas liquidadas no encerramento do exercício, por força do art.35, inciso II da Lei 4.320/64.

FONTE: SCPI - Contabilidade [9.25.25.498], Prefeitura Municipal de Ji-Paraná Portaria Nº 91 de 2020 - Mapeamento Atualizado 02/2020

PREFEITURA MUNICIPAL DE JI-PARANÁ

RELATÓRIO RESUMIDO DA EXECUÇÃO ORÇAMENTÁRIA

DEMONSTRATIVO DA RECEITA DE IMPOSTOS E DAS DESPESAS PRÓPRIAS COM SAÚDE

ORÇAMENTOS FISCAIS E DA SEGURIDADE SOCIAL

PERIODO: Janeiro a Dezembro 2020/BIMESTRE Novembro - Dezembro

RREO – ANEXO XII (LC n° 141/2012 art.35) R$ 1

RECEITAS RESULTANTES DE IMPOSTOS E TRANSFERÊNCIAS CONSTITUCIONAIS E LEGAIS	PREVISÃO INICIAL	PREVISÃO ATUALIZADA (a)	RECEITAS REALIZADAS	
			Até o Bimestre (b)	(%) (b/a)x100
RECEITA DE IMPOSTOS (I)	46.185.639,93	47.831.017,50	52.943.460,16	110,69
Receita Resultante do Imposto Predial e Territorial Urbano - IPTU	7.235.458,97	7.235.458,97	6.709.325,24	92,73
IPTU	4.618.544,76	4.618.544,76	4.485.303,69	97,12
Multas, Juros de Mora, Divida Ativa e Outros Encargos do IPTU	2.616.914,21	2.616.914,21	2.224.021,55	84,99
Receita Resultante do Imposto sobre Transmissão Inter Vivos - ITBI	4.300.318,33	4.300.318,33	5.576.695,22	129,68
ITBI	4.291.818,25	4.291.818,25	5.573.191,49	129,86
Multas, Juros de Mora, Dívida Ativa e Outros Encargos do ITBI	8.500,08	8.500,08	3.503,73	41,22
Receita Resultante do Imposto sobre Serviços de Qualquer Natureza - ISS	25.654.321,96	27.299.699,53	29.741.075,61	108,94
ISS	24.263.042,28	25.908.419,85	28.099.380,53	108,46
Multas, Juros de Mora, Dívida Ativa e Outros Encargos do ISS	1.391.279,68	1.391.279,68	1.641.695,08	118,00
Receita Resultante do Imposto sobre a Renda e Proventos de Qualquer Natureza Retido na Fonte – IRRF	8.995.540,67	8.995.540,67	10.916.364,09	121,35
RECEITA DE TRANSFERÊNCIAS CONSTITUCIONAIS E LEGAIS (II)	113.325.714,28	113.325.714,28	111.867.808,16	98,71
Cota-Parte FPM	43.662.795,91	43.662.795,91	35.990.262,51	82,43
Cota-Parte ITR	1.037.817,57	1.037.817,57	1.389.180,68	133,86
Cota-Parte IPVA	17.698.594,66	17.698.594,66	16.198.751,08	91,53
Cota-Parte ICMS	50.605.026,70	50.605.026,70	58.030.671,63	114,67
Cota-Parte IPI-Exportação	254.869,96	254.869,96	258.942,26	101,60
Compensações Financeiras Provenientes de Impostos e Transferências Constitucionais	66.609,48	66.609,48	0,00	0,00
Desoneração ICMS - LC 87/1996	66.609,48	66.609,48	0,00	0,00
Outras	0,00	0,00	0,00	0,00
TOTAL DAS RECEITAS RESULTANTES DE IMPOSTOS E TRANFERÊNCIAS CONSTITUCIONAIS E LEGAIS - (III) = (I) + (II)	159.511.354,21	161.156.731,78	164.811.268,32	102,27

PREFEITURA MUNICIPAL DE JI-PARANÁ

RELATÓRIO RESUMIDO DA EXECUÇÃO ORÇAMENTÁRIA

DEMONSTRATIVO DA RECEITA DE IMPOSTOS E DAS DESPESAS PRÓPRIAS COM SAÚDE

ORÇAMENTOS FISCAIS E DA SEGURIDADE SOCIAL

PERIODO: Janeiro a Dezembro 2020/BIMESTRE Novembro - Dezembro

RREO – ANEXO XII (LC n° 141/2012 art.35) R$ 1

DESPESAS COM AÇÕES E SERVIÇOS PÚBLICOS DE SAÚDE (ASPS) POR SUBFUNÇÃO E CATEGORIA ECONÔMICA	DOTAÇÃO INICIAL	DOTAÇÃO ATUALIZADA (c)	DESPESAS EMPENHADAS		DESPESAS LIQUIDADAS		DESPESAS PAGAS		INSCRITOS EM RESTOS A PAGAR NÃO PROCESSADOS (g)
			ATÉ BIMESTRE (d)	% (d/c) x 100	ATÉ BIMESTRE (e)	% (e/c) x 100	ATÉ BIMESTRE (f)	% (f/c) x 100	
ATENÇÃO BÁSICA (IV)	3.104.700,00	3.178.929,80	2.924.630,49	92,00	2.924.630,49	92,00	2.924.630,49	92,00	0,00
Despesas Correntes	3.104.700,00	3.178.929,80	2.924.630,49	92,00	2.924.630,49	92,00	2.924.630,49	92,00	0,00
Despesas de Capital	0,00	0,00	0,00	0,00	0,00	0,00	0,00	0,00	0,00
ASSISTÊNCIA HOSPITALAR E AMBULATORIAL (V)	1.500,00	9.165.863,50	7.928.224,46	86,50	7.928.224,46	86,50	7.928.224,46	86,50	0,00
Despesas Correntes	1.500,00	9.165.863,50	7.928.224,46	86,50	7.928.224,46	86,50	7.928.224,46	86,50	0,00
Despesas de Capital	0,00	0,00	0,00	0,00	0,00	0,00	0,00	0,00	0,00
SUPORTE PROFILÁTICO E TERAPÊUTICO (VI)	301.000,00	361.900,00	318.785,34	88,09	318.785,34	88,09	316.118,04	87,35	0,00
Despesas Correntes	300.500,00	361.400,00	318.785,34	88,21	318.785,34	88,21	316.118,04	87,47	0,00
Despesas de Capital	500,00	500,00	0,00	0,00	0,00	0,00	0,00	0,00	0,00
VIGILÂNCIA SANITÁRIA (VII)	0,00	0,00	0,00	0,00	0,00	0,00	0,00	0,00	0,00
Despesas Correntes	0,00	0,00	0,00	0,00	0,00	0,00	0,00	0,00	0,00
Despesas de Capital	0,00	0,00	0,00	0,00	0,00	0,00	0,00	0,00	0,00
VIGILÂNCIA EPIDEMIOLÓGICA (VIII)	791.115,00	1.293.915,00	1.253.003,08	96,84	1.253.003,08	96,84	1.253.003,08	96,84	0,00
Despesas Correntes	791.115,00	1.273.915,00	1.253.003,08	98,36	1.253.003,08	98,36	1.253.003,08	98,36	0,00
Despesas de Capital	0,00	20.000,00	0,00	0,00	0,00	0,00	0,00	0,00	0,00
ALIMENTAÇÃO E NUTRIÇÃO (IX)	0,00	0,00	0,00	0,00	0,00	0,00	0,00	0,00	0,00
Despesas Correntes	0,00	0,00	0,00	0,00	0,00	0,00	0,00	0,00	0,00
Despesas de Capital	0,00	0,00	0,00	0,00	0,00	0,00	0,00	0,00	0,00
OUTRAS SUBFUNÇÕES (X)	28.261.745,58	18.717.004,75	16.079.842,56	85,91	16.056.513,42	85,79	15.975.923,61	85,36	23.329,14
Despesas Correntes	27.777.487,16	17.647.141,53	15.207.567,73	86,18	15.184.238,59	86,04	15.105.723,70	85,60	23.329,14
Despesas de Capital	484.258,42	1.069.863,22	872.274,83	81,53	872.274,83	81,53	870.199,91	81,34	0,00
TOTAL (XI) = (IV + V + VI + VII + VIII + IX + X)	32.460.060,58	32.717.613,05	28.504.485,93	87,12	28.481.156,79	87,05	28.397.899,68	86,80	23.329,14

APURAÇÃO DO CUMPRIMENTO DO LIMITE MÍNIMO PARA APLICAÇÃO EM ASPS	Despesas Empenhadas (d)	Despesas Liquidadas (e)	Despesas Pagas (f)
Total das Despesas com ASPS (XII) = (XI)	28.504.485,93	28.481.156,79	28.397.899,68
(-) Restos a Pagar Não Processados Inscritos Indevidamente no Exercício sem Disponibilidade Financeira (XIII)	0,00	0,00	0,00
(-) Despesas Custeadas com Recursos Vinculados à Parcela do Percentual Mínimo que não foi Aplicada em ASPS em Exercícios Anteriores (XIV)	0,00	0,00	0,00
(-) Despesas Custeadas com Disponibilidade de Caixa Vinculada aos Restos a Pagar Cancelados (XV)	0,00	0,00	0,00
(=) VALOR APLICADO EM ASPS (XVI) = (XII - XIII - XIV - XV)	28.504.485,93	28.481.156,79	28.397.899,68
Despesa Mínima a ser Aplicada em ASPS (XVII) = (III) x 15% (LC 141/2012)	0,00	24.721.690,25	0,00
Despesa Mínima a ser Aplicada em ASPS (XVII) = (III) x % (Lei Orgânica Municipal)	0,00	0,00	0,00
Diferença entre o Valor Aplicado e a Despesa Mínima a ser Aplicada (XVIII) = (XVI (d ou e) - XVII)	0,00	3.782.795,68	0,00
Limite não Cumprido (XIX) = (XVIII) (Quando valor for inferior a zero)	0,00	0,00	0,00
PERCENTUAL DA RECEITA DE IMPOSTOS E TRANSFERÊNCIAS CONSTITUCIONAIS E LEGAIS APLICADO EM ASPS (XVI / III)*100 (mínimo de 15% conforme LC n° 141/2012 ou % da Lei Orgânica Municipal)	17,30	0,00	0,00

PREFEITURA MUNICIPAL DE JI-PARANÁ

RELATÓRIO RESUMIDO DA EXECUÇÃO ORÇAMENTÁRIA

DEMONSTRATIVO DA RECEITA DE IMPOSTOS E DAS DESPESAS PRÓPRIAS COM SAÚDE

ORÇAMENTOS FISCAIS E DA SEGURIDADE SOCIAL

PERIODO: Janeiro a Dezembro 2020/BIMESTRE Novembro - Dezembro

RREO – ANEXO XII (LC n° 141/2012 art.35) R$ 1

CONTROLE DO VALOR REFERENTE AO PERCENTUAL MÍNIMO NÃO CUMPRIDO EM EXERCÍCIOS ANTERIORES PARA FINS DE APLICAÇÃO DOS RECURSOS VINCULADOS CONFOME ARTIGOS 25 E 26 DA LC 141/2012	LIMITE NÃO CUMPRIDO				
	Saldo Inicial (no Exercicio atual) (h)	Despesas Custeadas no Exercício de Referência			Saldo Final (não aplicado) (l) = (h - (i ou j))
		Empenhadas (i)	Liquidadas (j)	Pagas (k)	
Diferença de limite não cumprido em 2020 (saldo final = XIXd)	0,00	0,00	0,00	0,00	0,00
Diferença de limite não cumprido em 2019 (saldo inicial igual ao saldo final do demonstrativo do exercício anterior)	0,00	0,00	0,00	0,00	0,00
Diferença de limite não cumprido em Exercícios Anteriores (saldo inicial igual ao saldo final do demonstrativo do exercício anterior)	0,00	0,00	0,00	0,00	0,00
TOTAL DA DIFERENÇA DE LIMITE NÃO CUMPRIDO EM EXERCÍCIOS ANTERIORES (XX)	0,00	0,00	0,00	0,00	0,00

EXECUÇÃO DE RESTOS A PAGAR

EXERCÍCIO DO EMPENHO	Valor Mínimo para aplicação em ASPS (m)	Valor aplicado em ASPS no exercício (n)	Valor aplicado além do limite mínimo (o) = (n - m), se < 0, então (o) = 0	Total inscrito em RP no exercício (p)	RPNP Inscritos Indevidamente no no Exercício sem Disponibilidade Financeira q = (XIVd)	Valor inscrito em RP considerado no Limite (r) = (p - (o + q)) se < 0, então (r) = (0)	Total de RP pagos (s)	Total de RP a pagar (t)	Total de RP cancelados ou prescritos (u)	Diferença entre o valor aplicado além do limite e o total de RP cancelados (v) = ((o + q) - u))
Empenhos de 2020	24.721.690,25	28.504.485,93	3.782.795,68	106.586,25	0,00	0,00	0,00	106.586,25	0,00	3.782.795,68
Empenhos de 2019	23.833.318,29	29.879.977,11	6.046.658,82	410.896,46	0,00	0,00	410.896,46	0,00	0,00	6.046.658,82
Empenhos de 2018	21.082.258,92	25.622.842,55	4.540.583,63	5.125,81	0,00	0,00	2.132,69	0,00	2.993,12	4.537.590,51
Empenhos de 2017	19.005.276,90	26.021.969,77	7.016.692,87	383,21	0,00	0,00	383,21	0,00	0,00	7.016.692,87
Empenhos de 2016 e anteriores	70.775.300,98	100.581.925,49	29.806.624,51	50.421,63	0,00	0,00	47.806,87	0,00	2.614,76	29.804.009,75

TOTAL DOS RESTOS A PAGAR CANCELADOS OU PRESCRITOS ATÉ O FINAL DO EXERCÍCIO ATUAL QUE AFETARAM O CUMPRIMENTO DO LIMITE (XXI) (soma dos saldos negativos da coluna "v")	0,00
TOTAL DOS RESTOS A PAGAR CANCELADOS OU PRESCRITOS ATÉ O FINAL DO EXERCÍCIO ANTERIOR QUE AFETARAM O CUMPRIMENTO DO LIMITE (XXII) (valor informado no demonstrativo do exercício anterior)	0,00
TOTAL DOS RESTOS A PAGAR CANCELADOS OU PRESCRITOS NO EXERCÍCIO ATUAL QUE AFETARAM O CUMPRIMENTO DO LIMITE (XXIII) = (XXI - XXII) (Artigo 24 § 1º e 2º da LC 141/2012)	0,00

PREFEITURA MUNICIPAL DE JI-PARANÁ

RELATÓRIO RESUMIDO DA EXECUÇÃO ORÇAMENTÁRIA

DEMONSTRATIVO DA RECEITA DE IMPOSTOS E DAS DESPESAS PRÓPRIAS COM SAÚDE

ORÇAMENTOS FISCAIS E DA SEGURIDADE SOCIAL

PERIODO: Janeiro a Dezembro 2020/BIMESTRE Novembro - Dezembro

RREO – ANEXO XII (LC n° 141/2012 art.35) R$ 1

CONTROLE DE RESTOS A PAGAR CANCELADOS OU PRESCRITOS CONSIDERADOS PARA FINS DE APLICAÇÃO DA DISPONIBILIDADE DE CAIXA CONFORME ARTIGO 24§ 1º e 2º DA LC 141/2012	RESTOS A PAGAR CANCELADOS OU PRESCRITOS				
	Saldo Inicial (no Exercicio atual) (w)	Despesas Custeadas no Exercício de Referência			Saldo Final (não aplicado) (aa) = (w - (x ou y))
		Empenhadas (x)	Liquidadas (y)	Pagas (z)	
Restos a pagar cancelados ou prescritos em 2020 a serem compensados (XXIV) (saldo inicial = XXIII)	0,00	0,00	0,00	0,00	0,00
Restos a pagar cancelados ou prescritos em 2019 a serem compensados (XXV) (saldo inicial igual ao saldo final do demonstrativo do exercício anterior)	0,00	0,00	0,00	0,00	0,00
Restos a pagar cancelados ou prescritos em exercícios anteriores a serem compensados (XXVI) (saldo inicial igual ao saldo final do demonstrativo do exercício anterior)	0,00	0,00	0,00	0,00	0,00
TOTAL DE RESTOS A PAGAR CANCELADOS OU PRESCRITOS A COMPENSAR (XXVII)	0,00	0,00	0,00	0,00	0,00

RECEITAS ADICIONAIS PARA O FINANCIAMENTO DA SAÚDE NÃO COMPUTADAS NO CÁLCULO DO MÍNIMO	PREVISÃO INICIAL	PREVISÃO ATUALIZADA (a)	RECEITAS REALIZADAS	
			Até o Bimestre (b)	(%) (b/a)x100
RECEITAS DE TRANSFERÊNCIAS PARA A SAÚDE (XXVIII)	40.620.022,72	64.558.988,89	69.306.630,57	107,35
Proveniente da União	40.231.541,12	62.356.462,87	65.277.616,56	104,68
Proveniente dos Estados	388.481,60	2.202.526,02	4.029.014,01	182,93
Proveniente de outros Municípios	0,00	0,00	0,00	0,00
RECEITA DE OPERAÇÕES DE CRÉDITO INTERNAS E EXTERNAS VINCULADAS A SAÚDE (XXIX)	0,00	0,00	0,00	0,00
OUTRAS RECEITAS (XXX)	1.251.309,54	2.770.687,89	2.817.300,20	101,68
TOTAL DE RECEITAS ADICIONAIS PARA FINANCIAMENTO DA SAÚDE (XXXI) = (XXVIII + XXIX + XXX)	41.871.332,26	67.329.676,78	72.123.930,77	107,12

PREFEITURA MUNICIPAL DE JI-PARANÁ

RELATÓRIO RESUMIDO DA EXECUÇÃO ORÇAMENTÁRIA

DEMONSTRATIVO DA RECEITA DE IMPOSTOS E DAS DESPESAS PRÓPRIAS COM SAÚDE

ORÇAMENTOS FISCAIS E DA SEGURIDADE SOCIAL

PERIODO: Janeiro a Dezembro 2020/BIMESTRE Novembro - Dezembro

RREO – ANEXO XII (LC n° 141/2012 art.35) R$ 1

DESPESAS COM SAUDE POR SUBFUNÇÕES E CATEGORIA ECONÔMICA NÃO COMPUTADAS NO CÁLCULO DO MÍNIMO	DOTAÇÃO INICIAL	DOTAÇÃO ATUALIZADA (c)	DESPESAS EMPENHADAS		DESPESAS LIQUIDADAS		DESPESAS PAGAS		INSCRITOS EM RESTOS A PAGAR NÃO PROCESSADOS (g)
			ATÉ BIMESTRE (d)	% (d/c) x 100	ATÉ BIMESTRE (e)	% (e/c) x 100	ATÉ BIMESTRE (f)	% (f/c) x 100	
ATENÇÃO BÁSICA (XXXII)	9.826.587,56	15.486.777,36	13.092.950,04	84,54	12.419.483,14	80,19	12.199.003,62	78,77	673.466,90
Despesas Correntes	9.433.827,56	13.404.781,64	12.020.024,69	89,67	11.751.753,29	87,67	11.600.806,37	86,54	268.271,40
Despesas de Capital	392.760,00	2.081.995,72	1.072.925,35	51,53	667.729,85	32,07	598.197,25	28,73	405.195,50
ASSISTÊNCIA HOSPITALAR E AMBULATORIAL (XXXIII)	29.896.230,72	57.426.168,19	43.720.903,27	76,13	41.784.869,35	72,76	38.888.706,65	67,72	1.936.033,92
Despesas Correntes	29.123.937,49	47.588.833,69	38.071.830,15	80,00	36.840.587,84	77,41	35.451.680,33	74,50	1.231.242,31
Despesas de Capital	772.293,23	9.837.334,50	5.649.073,12	57,42	4.944.281,51	50,26	3.437.026,32	34,94	704.791,61
SUPORTE PROFILÁTICO E TERAPÊUTICO (XXXIV)	1.044.586,40	1.123.239,67	1.043.677,07	92,92	1.034.677,07	92,12	1.002.325,77	89,24	9.000,00
Despesas Correntes	1.044.586,40	1.123.239,67	1.043.677,07	92,92	1.034.677,07	92,12	1.002.325,77	89,24	9.000,00
Despesas de Capital	0,00	0,00	0,00	0,00	0,00	0,00	0,00	0,00	0,00
VIGILÂNCIA SANITÁRIA (XXXV)	76.600,20	358.415,20	241.543,01	67,39	226.079,43	63,08	213.913,09	59,68	15.463,58
Despesas Correntes	74.600,20	317.253,20	202.381,01	63,79	186.917,43	58,92	174.751,09	55,08	15.463,58
Despesas de Capital	2.000,00	41.162,00	39.162,00	95,14	39.162,00	95,14	39.162,00	95,14	0,00
VIGILÂNCIA EPIDEMIOLÓGICA (XXXVI)	1.000.068,96	1.774.323,57	1.556.276,92	87,71	1.534.119,92	86,46	1.477.357,11	83,26	22.157,00
Despesas Correntes	991.068,96	1.768.923,57	1.554.890,98	87,90	1.532.733,98	86,65	1.475.971,17	83,44	22.157,00
Despesas de Capital	9.000,00	5.400,00	1.385,94	25,67	1.385,94	25,67	1.385,94	25,67	0,00
ALIMENTAÇÃO E NUTRIÇÃO (XXXVII)	0,00	0,00	0,00	0,00	0,00	0,00	0,00	0,00	0,00
Despesas Correntes	0,00	0,00	0,00	0,00	0,00	0,00	0,00	0,00	0,00
Despesas de Capital	0,00	0,00	0,00	0,00	0,00	0,00	0,00	0,00	0,00
OUTRAS SUBFUNÇÕES (XXXVIII)	156.684,19	1.228.129,15	770.484,58	62,74	770.484,58	62,74	770.484,58	62,74	0,00
Despesas Correntes	146.684,19	1.144.929,15	757.765,75	66,18	757.765,75	66,18	757.765,75	66,18	0,00
Despesas de Capital	10.000,00	83.200,00	12.718,83	15,29	12.718,83	15,29	12.718,83	15,29	0,00
TOTAL DAS DESPESAS NÃO COMPUTADAS NO CÁLCULO DO MÍNIMO (XXXIX) = (XXXII + XXXIII + XXXIV + XXXV + XXXVI + XXXVII + XXXVIII)	42.000.758,03	77.397.053,14	60.425.834,89	78,07	57.769.713,49	74,64	54.551.790,82	70,48	2.656.121,40

PREFEITURA MUNICIPAL DE JI-PARANÁ

RELATÓRIO RESUMIDO DA EXECUÇÃO ORÇAMENTÁRIA

DEMONSTRATIVO DA RECEITA DE IMPOSTOS E DAS DESPESAS PRÓPRIAS COM SAÚDE

ORÇAMENTOS FISCAIS E DA SEGURIDADE SOCIAL

PERIODO: Janeiro a Dezembro 2020/BIMESTRE Novembro - Dezembro

RREO – ANEXO XII (LC n° 141/2012 art.35) R$ 1

DESPESAS TOTAIS COM SAÚDE EXECUTADAS COM COM RECURSOS PRÓPRIOS E COM RECURSOS TRANSFERIDOS DE OUTROS ENTES	DOTAÇÃO INICIAL	DOTAÇÃO ATUALIZADA (c)	DESPESAS EMPENHADAS		DESPESAS LIQUIDADAS		DESPESAS PAGAS		INSCRITOS EM RESTOS A PAGAR NÃO PROCESSADOS (g)
			ATÉ BIMESTRE (d)	% (d/c) x 100	ATÉ BIMESTRE (e)	% (e/c) x 100	ATÉ BIMESTRE (f)	% (f/c) x 100	
ATENÇÃO BÁSICA (XL) = (IV + XXXII)	12.931.287,56	18.665.707,16	16.017.580,53	85,81	15.344.113,63	82,20	15.123.634,11	81,02	673.466,90
ASSISTÊNCIA HOSPITALAR E AMBULATORIAL (XLI) = (V + XXXIII)	29.897.730,72	66.592.031,69	51.649.127,73	77,56	49.713.093,81	74,65	46.816.931,11	70,30	1.936.033,92
SUPORTE PROFILÁTICO E TERAPÊUTICO (XLII) = (VI + XXXIV)	1.345.586,40	1.485.139,67	1.362.462,41	91,74	1.353.462,41	91,13	1.318.443,81	88,78	9.000,00
VIGILÂNCIA SANITÁRIA (XLIII) = (VII + XXXV)	76.600,20	358.415,20	241.543,01	67,39	226.079,43	63,08	213.913,09	59,68	15.463,58
VIGILÂNCIA EPIDEMIOLÓGICA (XLIV) = (VIII + XXXVI)	1.791.183,96	3.068.238,57	2.809.280,00	91,56	2.787.123,00	90,84	2.730.360,19	88,99	22.157,00
ALIMENTAÇÃO E NUTRIÇÃO (XLV) = (XIX + XXXVII)	0,00	0,00	0,00	0,00	0,00	0,00	0,00	0,00	0,00
OUTRAS SUBFUNÇÕES (XLVI) = (X + XXXVIII)	28.418.429,77	19.945.133,90	16.850.327,14	84,48	16.826.998,00	84,37	16.746.408,19	83,96	23.329,14
TOTAL DAS DESPESAS COM SAÚDE (XLVII) = (XI + XXXIX)	74.460.818,61	110.114.666,19	88.930.320,82	80,76	86.250.870,28	78,33	82.949.690,50	75,33	2.679.450,54
(-) Despesas executadas com recursos provenientes das transferências de recursos de outros entes)	41.860.073,84	77.256.368,95	60.329.795,27	78,09	57.673.673,87	74,65	54.455.751,20	70,49	2.656.121,40
TOTAL DAS DESPESAS EXECUTADAS COM RECURSOS PRÓPRIOS (XLVIII)	32.600.744,77	32.858.297,24	28.600.525,55	87,04	28.577.196,41	86,97	28.493.939,30	86,72	23.329,14

1) Essa linha apresentará valor somente no Relatório Resumido da Execução Orçamentária do último bimestre do exercício.
2) O valor apresentado na intercessão com a coluna "i" ou com a coluna "h+i"(último bimestre) deverá ser o mesmo apresentado no "total j".
3) O valor apresentado na intercessão com a coluna "i" ou com a coluna "h+i"(último bimestre) deverá ser o mesmo apresentado no "total k".
4) Limite anual mínimo a ser cumprido no encerramento do exercício. Deverá ser informado o limite estabelecido na Lei Orgânica do Município quando o percentual nela estabelecido for superior ao fixado na LC nº 141/2012
5) Durante o exercício esse valor servirá para o monitoramento previsto no art. 23 da LC 141/2012
6) No último bimestre, será utilizada a fórmula [VI(h+i) - (15 x IIIb)/100].
7) Essa coluna poderá ser apresentada somente no último bimestre

Prefeitura Municipal de Ji-Paraná

RELATÓRIO RESUMIDO DA EXECUÇÃO ORÇAMENTÁRIA

DEMONSTRATIVO DAS PARCERIAS PUBLICO-PRIVADAS

ORÇAMENTO FISCAL E DA SEGURIDADE SOCIAL

PERIODO: Janeiro a Dezembro 2020/BIMESTRE Novembro - Dezembro

RREO – Anexo 13 (Lei nº 11.079, de 30.12.2004, arts. 22, 25 e 28) R$ 1

ESPECIFICAÇÃO	SALDO TOTAL EM 31 DE DEZEMBRO DO EXERCÍCIO ANTERIOR (a)	REGISTROS EFEUADOS EM 2020		SALDO TOTAL (b)
		NO BIMESTRE (d)	JAN A DEZ (c)	
TOTAL DE ATIVOS	0,00	0,00	0,00	0,00
Ativos Constituídos pela SPE	0,00	0,00	0,00	0,00
TOTAL DE PASSIVOS	0,00	0,00	0,00	0,00
Obrigações decorrentes de Ativos Constituídos pela SPE	0,00	0,00	0,00	0,00
Provisões de PPP	0,00	0,00	0,00	0,00
Outros Passivos	0,00	0,00	0,00	0,00
ATOS POTENCIAIS PASSIVOS	0,00	0,00	0,00	0,00
Obrigações Contratuais	0,00	0,00	0,00	0,00
Riscos não Provisionados	0,00	0,00	0,00	0,00
Garantias Concedidas	0,00	0,00	0,00	0,00
Outros Passivos Contingentes	0,00	0,00	0,00	0,00

ESPECIFICAÇÃO	2019	2020	2021	2022	2023	2024	2025	2026	2027	2028	2029
Do Ente Federado	0,00	0,00	0,00	0,00	0,00	0,00	0,00	0,00	0,00	0,00	0,00
Das Estatais Não-Dependentes	0,00	0,00	0,00	0,00	0,00	0,00	0,00	0,00	0,00	0,00	0,00
TOTAL DAS DESPESAS DE PPP DO ENTE FEDERADO(I) = (I.1	0,00	0,00	0,00	0,00	0,00	0,00	0,00	0,00	0,00	0,00	0,00
TOTAL DAS DESPESAS DE PPP DAS ESTATAIS NÃO DEPEND	0,00	0,00	0,00	0,00	0,00	0,00	0,00	0,00	0,00	0,00	0,00
TOTAL DAS DESPESAS DE PPP (III) = (I + II)	0,00	0,00	0,00	0,00	0,00	0,00	0,00	0,00	0,00	0,00	0,00
RECEITA CORRENTE LÍQUIDA (RCL) (IV)	0,00	0,00	0,00	0,00	0,00	0,00	0,00	0,00	0,00	0,00	0,00
TOTAL DAS DESPESAS CONSIDERADAS PARA O LIMITE = (I	0,00	0,00	0,00	0,00	0,00	0,00	0,00	0,00	0,00	0,00	0,00
TOTAL DAS DESPESAS CONSIDERADAS PARA O LIMITE / R(	0,00	0,00	0,00	0,00	0,00	0,00	0,00	0,00	0,00	0,00	0,00

PREFEITURA MUNICIPAL DE JI-PARANÁ

RELATÓRIO RESUMIDO DA EXECUÇÃO ORÇAMENTÁRIA

DEMONSTRATIVO SIMPLIFICADO DO RELATÓRIO RESUMIDO DA EXECUÇÃO ORÇAMENTÁRIA

ORÇAMENTO FISCAL E DA SEGURIDADE SOCIAL

PERIODO: Janeiro a Dezembro 2020/BIMESTRE Novembro - Dezembro

LRF, Art. 48 – Anexo 14 R$ 1

BALANÇO ORÇAMENTÁRIO	Até o Bimestre
RECEITAS	
Previsão Inicial	288.888.570,87
Previsão Atualizada	320.701.682,87
Receitas Realizadas	357.993.358,68
Déficit Orçamentário	0,00
Saldos de Exercícios Anteriores (Utilizados para Créditos Adicionais)	33.255.076,87

BALANÇO ORÇAMENTÁRIO - DESPESAS	Até o Bimestre
DESPESAS	
Dotação Inicial	288.888.570,87
Créditos Adicionais	65.068.188,87
Dotação Atualizada	353.956.759,74
Despesas Empenhadas	274.714.640,54
Despesas Liquidadas	262.922.017,33
Despesas Pagas	257.594.143,29
Superávit Orçamentário	83.278.718,14

DESPESAS POR FUNÇÃO / SUBFUNÇÃO	Até o Bimestre
Despesas Empenhadas	274.714.640,54
Despesas Liquidadas	262.922.017,33

RECEITA CORRENTE LÍQUIDA - RCL	Até o Bimestre

Receita Corrente Líquida	319.491.324,72
Receita Corrente Líquida Ajustada para Cálculo dos Limites de Endividamento	319.491.324,72
Receita Corrente Líquida Ajustada para Cálculo dos Limites da Despesa com Pessoal	319.491.324,72

RECEITAS/DESPESAS DOS REGIMES DE PREVIDÊNCIA	Até o Bimestre
Regime Próprio de Previdência dos Servidores - PLANO PREVIDENCIÁRIO	
Receitas Previdenciárias Realizadas	26.214.585,36
Despesas Previdenciárias Empenhadas	7.706.262,76
Despesas Previdenciárias Liquidadas	7.706.262,76
Resultado Previdenciário	18.508.322,60
Regime Próprio de Previdência dos Servidores - PLANO FINANCEIRO	
Receitas Previdenciárias Realizadas	0,00
Despesas Previdenciárias Empenhadas	0,00
Despesas Previdenciárias Liquidadas	0,00
Resultado Previdenciário	0,00

RESULTADO NOMINAL E PRIMÁRIO	Meta Fixada no Anexo de Metas Fiscais da LDO (a)	Resultado Apurado até o Bimestre (b)	% em Relação à Meta (b/a)
Resultado Nominal - Acima da Linha	28.144.478,77	86.453.574,39	307,18
Resultado Primário - Acima da Linha	27.951.158,21	79.223.159,24	283,43

MOVIMENTAÇÃO DOS RESTOS A PAGAR	Inscrição	Cancelamento Até o Bimestre	Pagamento Até o Bimestre	Saldo a Pagar
RESTOS A PAGAR PROCESSADOS	6.581.770,11	41.793,54	6.463.302,87	76.673,70
Poder Executivo	6.581.770,11	41.793,54	6.463.302,87	76.673,70
Poder Legislativo	0,00	0,00	0,00	0,00
Poder Judiciário	0,00	0,00	0,00	0,00
Ministério Público	0,00	0,00	0,00	0,00
Defensoria Pública	0,00	0,00	0,00	0,00
RESTOS A PAGAR NÃO-PROCESSADOS	12.625.964,34	2.747.749,52	9.764.268,89	113.945,93
Poder Executivo	12.400.109,29	2.747.749,52	9.538.413,84	113.945,93
Poder Legislativo	225.855,05	0,00	225.855,05	0,00
Poder Judiciário	0,00	0,00	0,00	0,00
Ministério Público	0,00	0,00	0,00	0,00
Defensoria Pública	0,00	0,00	0,00	0,00
TOTAL	19.207.734,45	2.789.543,06	16.227.571,76	190.619,63

PREFEITURA MUNICIPAL DE JI-PARANÁ

RELATÓRIO RESUMIDO DA EXECUÇÃO ORÇAMENTÁRIA

DEMONSTRATIVO SIMPLIFICADO DO RELATÓRIO RESUMIDO DA EXECUÇÃO ORÇAMENTÁRIA

ORÇAMENTO FISCAL E DA SEGURIDADE SOCIAL

PERIODO: Janeiro a Dezembro 2020/BIMESTRE Novembro - Dezembro

LRF, Art. 48 – Anexo 14 R$ 1

DESPESAS COM MANUTENÇÃO E DESENVOLVIMENTO DO ENSINO - MDE	Valor Apurado até o Bimestre	Limites Constitucionais Anuais	
		% Mínimo a Aplicar no Exercício	% Aplicado até o Bimestre
Mínimo Anual de 25% das Receitas de Impostos na Manutenção e Desenvolvimento do Ensino	45.001.700,03	25,00	26,78
Mínimo Anual de 60% do FUNDEB na Remuneração do Magistério com Ensino Fundamental e Médio	0,00	0,00	0,00
Mínimo Anual de 60% do FUNDEB na Remuneração do Magistério com Educação Infantil e Ensino Fundame	26.505.844,51	60,00	73,65
Complementação da União ao FUNDEB	0,00	0,00	0,00

RECEITAS DE OPERAÇÕES DE CRÉDITO E DESPESAS DE CAPITAL	Valor Apurado até o Bimestre	Saldo Não Realizado
Receita de Operação de Crédito	1.271.307,11	264.487,74
Despesa de Capital Líquida	32.239.686,67	17.852.619,53

PROJEÇÃO ATUARIAL DOS REGIMES DE PREVIDÊNCIA	Exercício em Referência	10º Exercício	20º Exercício	35º Exercício
Plano Previdenciário				
Receitas Previdenciárias	20.550.305,61	66.096.957,05	105.280.287,68	170.010.483,09
Despesas Previdenciárias	10.281.159,19	12.912.131,72	23.702.495,49	37.670.553,79
Resultado Previdenciário	10.269.146,42	53.184.825,33	81.577.792,19	132.339.929,30
Plano Financeiro				
Receitas Previdenciárias	0,00	0,00	0,00	0,00
Despesas Previdenciárias	0,00	0,00	0,00	0,00
Resultado Previdenciário	0,00	0,00	0,00	0,00

RECEITA DA ALIENAÇÃO DE ATIVOS E APLICAÇÃO DOS RECURSOS	Valor apurado até o Bimestre	Saldo a Realizar
Receita de Capital Resultante da Alienação de Ativos	0,00	0,00
Aplicação dos Recursos da Alienação de Ativos	0,00	0,00

DESPESAS COM AÇÕES E SERVIÇOS PÚBLICOS DE SAÚDE	Valor Apurado até o Bimestre	Limite Constitucional Anual	
		% Mínimo a Aplicar no Exercício	% Aplicado até o Bimestre
Despesas com Ações e Serviços Públicos de Saúde executadas com recursos de impostos	28.504.485,93	15,00	17,30

DESPESAS DE CARÁTER CONTINUADO DERIVADAS DE PPP	Valor Apurado no Exercício Corrente
Total das Despesas Consideradas para o Limite / RCL (%)	0,00

RELATÓRIO DE GESTÃO FISCAL

PREFEITURA MUNICIPAL DE JI-PARANÁ

RELATÓRIO DE GESTÃO FISCAL

DEMONSTRATIVO DA DESPESA COM PESSOAL

ORÇAMENTOS FISCAIS E DA SEGURIDADE SOCIAL

JAN/2020 A DEZ/2020

RGF – ANEXO 1 (LRF, art. 55, inciso I, alínea "a") R$ 1

DESPESA COM PESSOAL	DESPESAS EXECUTADAS (últimos 12 meses)												TOTAL (últimos 12 meses)	INSCRITAS EM RESTOS A PAGAR NÃO PROCESSADOS
	LIQUIDADAS													
	JAN/2020	FEV/2020	MAR/2020	ABR/2020	MAI/2020	JUN/2020	JUL/2020	AGO/2020	SET/2020	OUT/2020	NOV/2020	DEZ/2020	(a)	(b)
DESPESA BRUTA COM PESSOAL(I)	11.307.782,56	11.177.346,58	11.176.613,23	11.100.593,21	10.975.097,38	11.109.207,75	11.473.273,54	11.272.187,10	11.375.553,86	11.337.765,93	11.891.343,81	22.543.281,46	146.740.046,41	0,00
Pessoal Ativo	10.776.100,93	10.645.730,55	10.603.513,96	10.555.628,35	10.428.909,53	10.563.694,59	10.903.619,54	10.713.255,29	10.815.939,60	10.777.469,21	11.292.112,41	20.959.031,42	139.035.005,38	0,00
Vencimentos, Vantagens e Outras Despesas Variáveis	9.774.541,89	9.639.267,37	9.599.546,59	9.543.174,71	9.405.356,10	9.545.388,08	9.876.507,96	9.686.146,32	9.783.655,04	9.739.273,96	10.233.726,96	18.923.717,43	125.750.302,41	0,00
Obrigações Patronais	1.001.559,04	1.006.463,18	1.003.967,37	1.012.453,64	1.023.553,43	1.018.306,51	1.027.111,58	1.027.108,97	1.032.284,56	1.036.973,52	1.058.385,45	2.035.313,99	13.283.481,24	0,00
Benefícios Previdênciários	0,00	0,00	0,00	0,00	0,00	0,00	0,00	0,00	0,00	1.221,73	0,00	0,00	1.221,73	0,00
Pessoal Inativo e Pensionistas	531.681,63	531.616,03	573.099,27	544.964,86	546.187,85	545.513,16	569.654,00	558.931,81	559.614,26	560.296,72	599.231,40	1.584.250,04	7.705.041,03	0,00
Aposentadorias, Reserva e Reformas	425.501,60	425.501,60	463.957,25	437.816,42	438.025,41	437.319,72	461.739,23	451.783,37	452.465,82	453.148,28	459.297,25	940.797,14	5.847.353,09	0,00
Pensões	106.114,43	106.114,43	109.142,02	107.148,44	108.162,44	108.193,44	107.914,77	107.148,44	107.148,44	107.148,44	139.934,15	643.452,90	1.857.622,34	0,00
Outros Benefícios Previdenciários	65,60	0,00	0,00	0,00	0,00	0,00	0,00	0,00	0,00	0,00	0,00	0,00	65,60	0,00
Outras despesas de pessoal decorrentes de contratos de terceirização (§1º do art.	0,00	0,00	0,00	0,00	0,00	0,00	0,00	0,00	0,00	0,00	0,00	0,00	0,00	0,00
DESPESAS NÃO COMPUTADAS (II) (§1º do art. 19 da LRF)	1.401.982,60	1.133.821,70	1.162.644,35	1.054.948,73	1.030.335,04	1.004.409,08	1.540.811,00	1.189.271,26	1.064.929,18	960.579,37	1.253.786,75	3.364.275,79	16.161.794,85	0,00
Indenizações por Demissão e Incentivos à Demissão Voluntária	46.124,39	29.374,79	145.424,42	63.183,18	63.747,65	45.863,61	208.188,40	236.365,68	178.027,94	67.345,52	197.439,28	322.122,55	1.603.207,41	0,00
Decorrentes de Decisão Judicial de período anterior ao da apuração	0,00	18.608,66	0,00	9.617,54	22.353,03	0,00	0,00	0,00	0,00	5.191,39	0,00	13.738,98	69.509,60	0,00
Despesas de Exercícios Anteriores de período anterior ao da apuração	0,00	0,00	0,00	0,00	0,00	0,00	0,00	0,00	0,00	0,00	17.036,79	0,00	17.036,79	0,00
Inativos e Pensionistas com Recursos Vinculados	531.681,63	531.616,03	573.099,27	544.964,86	546.187,85	545.513,16	569.654,00	558.931,81	559.614,26	561.518,45	599.231,40	1.584.250,04	7.706.262,76	0,00
PACS/PSF (Parecer Prévio nº177/2003/TCE-RO)	334.442,24	321.323,74	230.278,91	233.050,26	230.027,56	233.504,73	230.120,51	229.018,15	179.033,97	190.417,38	184.735,42	469.370,54	3.065.323,41	0,00
Verbas Indenizadoras (Subs, abono, férias, licençam 1/3 de férias)	489.734,34	232.898,48	213.841,75	204.132,89	168.018,95	179.527,58	532.848,09	164.955,62	148.253,01	136.106,63	255.343,86	974.793,68	3.700.454,88	0,00
DESPESA LÍQUIDA COM PESSOAL (III) = (I-II)	9.905.799,96	10.043.524,88	10.013.968,88	10.045.644,48	9.944.762,34	10.104.798,67	9.932.462,54	10.082.915,84	10.310.624,68	10.377.186,56	10.637.557,06	19.179.005,67	130.578.251,56	0,00

APURAÇÃO DO CUMPRIMENTO DO LIMITE LEGAL	VALOR	% SOBRE RCL
RECEITA CORRENTE LÍQUIDA - RCL (IV)	319.491.324,72	
(-) Transferências obrigatórias da União relativas às emendas individuais (art. 166-A, § 1º, da CF) (V)	0,00	
(-) Transferências obrigatórias da União relativas às emendas de bancada (art. 166, § 16 da CF) (VI)	0,00	
RECEITA CORRENTE LÍQUIDA AJUSTADA PARA CÁLCULO DOS LIMITES DA DESPESA COM PESSOAL (VII) = (IV - V - VI)	319.491.324,72	
DESPESA TOTAL COM PESSOAL - DTP (VIII) = (III a + III b)	130.578.251,56	40,87
LIMITE MÁXIMO (IX) (incisos I, II e III, art. 20 da LRF)	172.525.315,35	54,00
LIMITE PRUDENCIAL (X) = (0,95 x IX) (parágrafo único do art. 22 da LRF)	163.899.049,58	51,30
LIMITE DE ALERTA (XI) = (0,90 x IX) (inciso II do §1º do art. 59 da LRF)	155.272.783,81	48,60

Nota:
1 - Durante o exercício, somente as despesas liquidadas são consideradas executadas. No encerramento do exercício, as despesas não liquidadas inscritas em restos a pagar não-processados são também consideradas executadas. Dessa forma, para maior transparência, as despesas executadas estão segregadas em:
a) Despesas liquidadas, consideradas aquelas em que houve a entrega do material ou serviço, nos termos do art. 63 da Lei 4.320/64;
b) Despesas empenhadas mas não liquidadas, inscritas em Restos a Pagar não-processados, consideradas liquidadas no encerramento do exercício, por força inciso II do art.35 da Lei 4.320/64
2 - A Câmara Municipal não gastará mais de setenta por cento de sua receita com folha de pagamento, incluído o gasto com o subsídio de seus Vereadores, nos termos do Art. 29-A da Constituição Federal

PREFEITURA MUNICIPAL DE JI-PARANÁ

RELATÓRIO DE GESTÃO FISCAL

DEMONSTRATIVO DA DÍVIDA CONSOLIDADA

ORÇAMENTOS FISCAIS E DA SEGURIDADE SOCIAL

JANEIRO/2020 A DEZEMBRO/2020

RGF – ANEXO 2 (LRF, art. 55, inciso I, alínea "b") R$ 1

DÍVIDA CONSOLIDADA	SALDO DO EXERCÍCIO ANTERIOR	SALDO DO EXERCÍCIO DE 2020		
		1º Quadrimestre	2º Quadrimestre	3º Quadrimestre
DÍVIDA CONSOLIDADA - DC (I)	30.362.180,97	30.455.809,80	29.146.911,07	27.574.915,89
Dívida Mobiliária	0,00	0,00	0,00	0,00
Dívida Contratual	18.832.873,49	19.786.508,10	19.337.831,70	19.404.030,65
Empréstimos	3.648.422,92	0,00	0,00	0,00
Internos	3.648.422,92	0,00	0,00	0,00
Externos	0,00	0,00	0,00	0,00
Reestruturação da Dívida de Estados e Municípios	0,00	0,00	0,00	0,00
Internos	0,00	4.933.585,17	4.800.561,87	4.741.511,28
Financiamentos	0,00	4.933.585,17	4.800.561,87	4.741.511,28
Externos	0,00	0,00	0,00	0,00
Parcelamento e Renegociação de dívidas	15.184.450,57	14.852.922,93	14.537.269,83	14.662.519,37
De Tributos	8.780.579,84	8.780.579,84	8.780.579,84	9.208.826,30
De Contribuições Previdenciárias	5.150.080,66	4.897.577,62	4.739.973,72	4.567.022,12
De Demais Contribuições Sociais	0,00	0,00	0,00	0,00
Do FGTS	0,00	0,00	0,00	0,00
Com Instituição Não financeira	1.253.790,07	1.174.765,47	1.016.716,27	886.670,95
Demais Dívidas Contratuais	0,00	0,00	0,00	0,00
Precatórios Posteriores a 05/05/2000 (inclusive) - Vencidos e não pagos	11.529.307,48	10.669.301,70	9.809.079,37	8.170.885,24
Outras Dívidas	0,00	0,00	0,00	0,00
DEDUÇÕES (II)	59.025.430,40	74.520.438,37	121.571.443,15	122.462.133,85
Disponibilidade de Caixa	59.025.430,40	74.520.438,37	121.571.443,15	122.462.133,85
Disponibilidade de Caixa Bruta	65.607.200,51	75.153.467,10	121.691.416,66	127.958.551,84
(-) Restos a Pagar Processados	6.581.770,11	633.028,73	119.973,51	5.496.417,99
Demais Haveres Financeiros	0,00	0,00	0,00	0,00
DÍVIDA CONSOLIDADA LÍQUIDA² (DCL) (III) = (I - II)	-28.663.249,43	-44.064.628,57	-92.424.532,08	-94.887.217,96
RECEITA CORRENTE LÍQUIDA - RCL	252.487.329,94	255.831.474,11	297.660.952,95	319.491.324,72
(-) Transferências obrigatórias da União relativas às emendas individuais	0,00	0,00	0,00	0,00

(art. 166-A, § 1º, da CF)				
RECEITA CORRENTE LÍQUIDA AJUSTADA PARA CÁLCULO DOS LIMITES DE ENDIVIDAMENTO (VI) = (IV - V)	252.487.329,94	255.831.474,11	297.660.952,95	319.491.324,72
% da DC sobre a RCL (I/VI)	12,03	11,90	9,79	8,63
% da DCL sobre a RCL (III/VI)	-11,35	-17,22	-31,05	-29,70
LIMITE DEFINIDO POR RESOLUÇÃO DO SENADO FEDERAL - <120%>	302.984.795,93	306.997.768,93	357.193.143,54	383.389.589,66
LIMITE DE ALERTA (inciso III do § 1º do art. 59 da LRF) - <108%>	272.686.316,34	276.297.992,04	321.473.829,19	345.050.630,70

OUTROS VALORES NÃO INTEGRANTES DA DC	SALDO DO EXERCÍCIO ANTERIOR	SALDO DO EXERCÍCIO DE 2020		
		1º Quadrimestre	2º Quadrimestre	3º Quadrimestre
PRECATÓRIOS ANTERIORES A 05/05/2000	0,00	0,00	0,00	0,00
PRECATÓRIOS POSTERIORES A 05/05/2000 (Não incluídos na DCL)	0,00	0,00	0,00	0,00
PASSIVO ATUARIAL	226.907.739,29	226.907.739,29	226.907.739,29	486.335.428,32
INSUFICIÊNCIA FINANCEIRA	0,00	0,00	0,00	0,00
DEPÓSITOS E CONSIGNAÇÕES SEM CONTRAPARTIDA	10.891,03	1.781.879,23	1.764.913,89	16.731,14
RP NÃO-PROCESSADOS	12.625.964,34	4.279.034,68	2.785.757,87	11.783.840,17
ANTECIPAÇÕES DE RECEITA ORÇAMENTÁRIA – ARO	0,00	0,00	0,00	0,00
DÍVIDA CONTRATUAL DE PPP	0,00	0,00	0,00	0,00
APROPRIAÇÃO DE DEPÓSITOS JUDICIAIS - LC 151/2015	0,00	0,00	0,00	0,00

FONTE: SCPI - Contabilidade [9.25.25.498], Prefeitura Municipal de Ji-Paraná Portaria Nº 91 de 2020 - Mapeamento Atualizado 02/2020

PREFEITURA MUNICIPAL DE JI-PARANÁ

RELATÓRIO DE GESTÃO FISCAL

DEMONSTRATIVO DAS GARANTIAS E CONTRAGARANTIAS DE VALORES

ORÇAMENTOS FISCAIS E DA SEGURIDADE SOCIAL

JANEIRO/2020 A DEZEMBRO/2020

RGF – ANEXO 3 (LRF, art. 55, inciso I, alínea "c" e art. 40, § 1º) R$ 1

GARANTIAS CONCEDIDAS	SALDO DO EXERCÍCIO ANTERIOR	SALDO DO EXERCÍCIO DE 2020		
		1º Quadrimestre	2º Quadrimestre	3º Quadrimestre
AOS ESTADOS (I)	0,00	0,00	0,00	0,00
Em Operações de Crédito Externas	0,00	0,00	0,00	0,00
Em Operações de Crédito Internas	0,00	0,00	0,00	0,00
AOS MUNICÍPIOS (II)	0,00	0,00	0,00	0,00
Em Operações de Crédito Externas	0,00	0,00	0,00	0,00
Em Operações de Crédito Internas	0,00	0,00	0,00	0,00
ÀS ENTIDADES CONTROLADAS (III)	0,00	0,00	0,00	0,00
Em Operações de Crédito Externas	0,00	0,00	0,00	0,00
Em Operações de Crédito Internas	0,00	0,00	0,00	0,00
POR MEIO DE FUNDOS E PROGRAMAS (IV)	0,00	0,00	0,00	0,00
TOTAL GARANTIAS CONCEDIDAS (V) = (I + II + III + IV)	0,00	0,00	0,00	0,00
RECEITA CORRENTE LÍQUIDA - RCL (VI)	252.487.329,94	255.831.474,11	297.660.952,95	319.491.324,72
(-) Transferências obrigatórias da União relativas às emendas individuais (art. 166-A, § 1º, da CF) (VII)	0,00	0,00	0,00	0,00
RECEITA CORRENTE LÍQUIDA AJUSTADA PARA CÁLCULO DOS LIMITES DE ENDIVIDAMENTO (VIII) = (VI - VII)	252.487.329,94	255.831.474,11	297.660.952,95	319.491.324,72
% do TOTAL DAS GARANTIAS sobre a RCL AJUSTADA (V/VIII)	0,00	0,00	0,00	0,00
LIMITE DEFINIDO POR RESOLUÇÃO DO SENADO FEDERAL - <22%>	55.547.212,59	56.282.924,30	65.485.409,65	70.288.091,44
LIMITE DE ALERTA (inciso III do §1º do art. 59 da LRF) - <19,8%>	49.992.491,33	50.654.631,87	58.936.868,68	63.259.282,29

CONTRAGARANTIAS RECEBIDAS	SALDO DO EXERCÍCIO ANTERIOR	SALDO DO EXERCÍCIO DE 2020		
		1º Quadrimestre	2º Quadrimestre	3º Quadrimestre
DOS ESTADOS (IX)	0,00	0,00	0,00	0,00
Em Garantia às operações de Crédito Externas	0,00	0,00	0,00	0,00
Em Garantia às operações de Crédito Internas	0,00	0,00	0,00	0,00
DOS MUNICÍPIOS (X)	0,00	0,00	0,00	0,00
Em Garantia às operações de Crédito Externas	0,00	0,00	0,00	0,00
Em Garantia às operações de Crédito Internas	0,00	0,00	0,00	0,00
DAS ENTIDADES CONTROLADAS (XI)	0,00	0,00	0,00	0,00
Em Garantia às operações de Crédito Externas	0,00	0,00	0,00	0,00
Em Garantia às operações de Crédito Internas	0,00	0,00	0,00	0,00
EM GARANTIAS POR MEIO DE FUNDOS E PROGRAMAS (XII)	0,00	0,00	0,00	0,00
TOTAL CONTRAGARANTIAS RECEBIDAS (XIII) = (IX + X + XI + XII)	0,00	0,00	0,00	0,00

FONTE: SCPI - Contabilidade [9.25.25.492], Prefeitura Municipal de Ji-Paraná Portaria Nº 91 de 2020 - Mapeamento Atualizado 02/2020

PREFEITURA MUNICIPAL DE JI-PARANÁ

RELATÓRIO DE GESTÃO FISCAL

DEMONSTRATIVO DAS OPERAÇÕES DE CRÉDITO

ORÇAMENTOS FISCAIS E DA SEGURIDADE SOCIAL

JANEIRO/2020 A DEZEMBRO/2020

RGF – ANEXO 4 (LRF, art. 55, inciso I, alínea "d" e inciso III alínea "c") R$ 1

OPERAÇÕES DE CRÉDITO	VALOR REALIZADO	
	No Quadrimestre de Referência	Até o Quadrimestre de Referência (a)
Mobiliária	0,00	0,00
Interna	0,00	0,00
Externa	0,00	0,00
Contratual	0,00	1.271.307,11
Interna	0,00	1.271.307,11
Empréstimos	0,00	1.271.307,11
Aquisição Financiada de Bens e Arrendamento Mercantil Financeiro	0,00	0,00
Antecipação de Receita pela Venda a Termo de Bens e Serviços	0,00	0,00
Assunção, Reconhecimento e Confissão de Dívidas (LRF, art. 29, § 1º)	0,00	0,00
Operações de crédito não sujeitas ao limite para fins de contratação 1 (I)	0,00	0,00
Externa	0,00	0,00
Empréstimos	0,00	0,00
Aquisição Financiada de Bens e Arrendamento Mercantil Financeiro	0,00	0,00
Antecipações de Receitas pela Venda a Termo de Bens e Serviços	0,00	0,00
Assunção, Reconhecimento e Confissão de Dívidas (LRF, art. 29, § 1º)	0,00	0,00
Operações de crédito não sujeitas ao limite para fins de contratação 1 (II)	0,00	0,00
TOTAL (III)	0,00	1.271.307,11

APURAÇÃO DO CUMPRIMENTO DOS LIMITES	VALOR	% SOBRE A RCL
RECEITA CORRENTE LÍQUIDA AJUSTADA PARA CÁLCULO DOS LIMITES DE ENDIVIDAMENTO (VI) = (IV - V)	319.491.324,72	0,00
RECEITA CORRENTE LÍQUIDA – RCL (IV)	319.491.324,72	0,00
(-) Transferências obrigatórias da União relativas às emendas individuais (§ 1º, art. 166-A da CF) (V)	0,00	0,00
OPERAÇÕES VEDADAS (VII)	0,00	0,00
TOTAL CONSIDERADO PARA FINS DA APURAÇÃO DO CUMPRIMENTO DO LIMITE (VIII) = (IIIa + VII - Ia - IIa)	1.271.307,11	0,40
LIMITE GERAL DEFINIDO POR RESOLUÇÃO DO SENADO FEDERAL PARA AS OPERAÇÕES DE CRÉDITO INTERNAS E EXTERNAS	51.118.611,96	16,00
LIMITE DE ALERTA (inciso III do §1º do art. 59 da LRF) - <14.4%>	46.006.750,76	14,40
OPERAÇÕES DE CRÉDITO POR ANTECIPAÇÃO DA RECEITA ORÇAMENTÁRIA	0,00	0,00
LIMITE DEFINIDO POR RESOLUÇÃO DO SENADO FEDERAL PARA AS OPERAÇÕES DE CRÉDITO POR ANTECIPAÇÃO DA RECEITA ORÇAMENTÁRIA	22.364.392,73	7,00

OUTRAS OPERAÇÕES QUE INTEGRAM A DÍVIDA CONSOLIDADA	VALOR REALIZADO	
	No Quadrimestre de Referência	Até o Quadrimestre de Referência (a)
Parcelamentos de Dívidas	0,00	0,00
Tributos	0,00	0,00
Contribuições Previdenciárias	0,00	0,00
FGTS	0,00	0,00
Operações de reestruturação e recomposição do principal de dívidas	0,00	0,00

FONTE: SCPI - Contabilidade [9.25.25.492], Prefeitura Municipal de Ji-Paraná Portaria Nº 91 de 2020 - Mapeamento Atualizado 02/2020

PREFEITURA MUNICIPAL DE JI-PARANÁ

RELATÓRIO DE GESTÃO FISCAL

DEMONSTRATIVO DA DISPONIBILIDADE DE CAIXA E DOS RESTOS A PAGAR

ORÇAMENTOS FISCAIS E DA SEGURIDADE SOCIAL

Referência: JANEIRO A DEZEMBRO /2020

RGF – ANEXO 5 (LRF, art. 55, Inciso III, alínea "a") R$ 1

DESTINAÇÃO DE RECURSOS	DISPONIBILIDADE DE CAIXA BRUTA (a)	OBRIGAÇÕES FINANCEIRAS: Restos a Pagar Liquidados e Não Pagos: De Exercícios Anteriores (b)	Do Exercício (c)	Restos a Pagar Empenhados e Não Liquidados de Exercícios Anteriores (d)	Demais Obrigações Financeiras (e)	INSUFICIÊNCIA FINANCEIRA VERIFICADA NO CONSÓRCIO PÚBLICO (f)	DISPONIBILIDADE DE CAIXA LÍQUIDA (Antes da Inscrição em Restos a Pagar Não Processados) (g)=(a-(b+c+d+e)-f)	RESTOS A PAGAR EMPENHADOS E NÃO LIQUIDADOS DO EXERCÍCIO (h)	EMPENHOS NÃO LIQUIDADOS CANCELADOS (Não Inscritos por Insuficiência Financeira)	DISPONIBILIDADE DE CAIXA LÍQUIDA (Após a Inscrição em Restos a Pagar Não Processados) (i) = (g - h)
TOTAL DOS RECURSOS NÃO VINCULADOS - Contrato d	47.433.695,31	8.108,09	1.476.355,40	0,00	680.763,74	0,00	45.268.468,08	1.954.108,97	0,00	43.314.359,11
Recursos Ordinários	47.433.695,31	8.108,09	1.476.355,40	0,00	680.763,74	0,00	45.268.468,08	1.954.108,97	0,00	43.314.359,11
(01.00.00) Sem Detalhamento da Destinação de Recursos	41.094.388,52	3.288,23	1.151.699,36	0,00	680.763,74	0,00	39.258.637,19	996.427,23	0,00	38.262.209,96
(01.00.62) Aplicação do RPPS em Atividades Administrati	4.819,86	4.819,86	0,00	0,00	0,00	0,00	0,00	0,00	0,00	0,00
(03.00.00) Sem Detalhamento da Destinação de Recursos	6.334.486,93	0,00	324.656,04	0,00	0,00	0,00	6.009.830,89	957.681,74	0,00	5.052.149,15
Outros Recursos não Vinculados	0,00	0,00	0,00	0,00	0,00	0,00	0,00	0,00	0,00	0,00
TOTAL DOS RECURSOS VINCULADOS (II)	80.531.725,20	182.511,54	3.833.876,04	0,00	0,00	0,00	76.515.337,62	9.809.239,24	0,00	66.706.098,38
Receitas de Impostos e de Transferência de Impostos - Educa	5.222.532,35	4.320,18	29.053,57	0,00	0,00	0,00	5.189.158,60	5.189.148,51	0,00	10,09
(01.01.00) Sem Detalhamento da Destinação de Recursos	0,00	0,00	0,00	0,00	0,00	0,00	0,00	0,00	0,00	0,00
(01.01.46) Recursos da Educação no Ensino Fundamental	3.330.570,17	0,00	21.316,78	0,00	0,00	0,00	3.309.253,39	3.309.245,93	0,00	7,46
(01.01.80) Creche – Despesas Custeadas com outros recurs	196.570,51	0,00	824,80	0,00	0,00	0,00	195.745,71	195.743,08	0,00	2,63
(01.01.83) Pré-escola – Despesas Custeadas com outros rec	1.691.071,49	0,00	6.911,99	0,00	0,00	0,00	1.684.159,50	1.684.159,50	0,00	0,00
(03.01.46) Recursos da Educação no Ensino Fundamental	0,00	0,00	0,00	0,00	0,00	0,00	0,00	0,00	0,00	0,00
(03.01.80) Creche – Despesas Custeadas com outros recurs	4.320,18	4.320,18	0,00	0,00	0,00	0,00	0,00	0,00	0,00	0,00
(03.01.83) Pré-escola – Despesas Custeadas com outros rec	0,00	0,00	0,00	0,00	0,00	0,00	0,00	0,00	0,00	0,00
Transferências do FUNDEB	119.454,97	0,00	0,00	0,00	0,00	0,00	119.454,97	0,00	0,00	119.454,97
(01.11.42) Transferências do FUNDEB - Aplicação na rem	119.454,97	0,00	0,00	0,00	0,00	0,00	119.454,97	0,00	0,00	119.454,97
(01.11.43) Transferências do FUNDEB - Aplicação em out	0,00	0,00	0,00	0,00	0,00	0,00	0,00	0,00	0,00	0,00
(01.11.67) Educação de Jovens e Adultos	0,00	0,00	0,00	0,00	0,00	0,00	0,00	0,00	0,00	0,00
(01.11.78) Creche – Desp.Custeadas com Rec. do FUNDEI	0,00	0,00	0,00	0,00	0,00	0,00	0,00	0,00	0,00	0,00
(01.11.79) Creche – Despesas Custeadas com Rec. do FUN	0,00	0,00	0,00	0,00	0,00	0,00	0,00	0,00	0,00	0,00
(01.11.81) Pré-escola – Despesas Custeadas com Rec. do F	0,00	0,00	0,00	0,00	0,00	0,00	0,00	0,00	0,00	0,00
(01.11.82) Pré-escola – Despesas Custeadas com Rec. do F	0,00	0,00	0,00	0,00	0,00	0,00	0,00	0,00	0,00	0,00
(03.11.42) Transferências do FUNDEB - Aplicação na rem	0,00	0,00	0,00	0,00	0,00	0,00	0,00	0,00	0,00	0,00
(03.11.43) Transferências do FUNDEB - Aplicação em out	0,00	0,00	0,00	0,00	0,00	0,00	0,00	0,00	0,00	0,00
Outros Recursos Vinculados à Educação	3.847.645,07	178.191,36	0,00	0,00	0,00	0,00	3.669.453,71	1.558.514,08	0,00	2.110.939,63
(01.08.31) Transferência do Salário Educação	969.453,57	0,00	0,00	0,00	0,00	0,00	969.453,57	0,00	0,00	969.453,57
(01.08.32) Transferências referentes ao Programa Dinheiro	44,75	0,00	0,00	0,00	0,00	0,00	44,75	0,00	0,00	44,75
(01.08.33) Transferências referentes ao Programa Nacional	109.767,92	0,00	0,00	0,00	0,00	0,00	109.767,92	0,00	0,00	109.767,92
(01.08.34) Transferências referentes ao Programa Nacional	220.596,05	0,00	0,00	0,00	0,00	0,00	220.596,05	0,00	0,00	220.596,05
(01.08.35) Outras Transferências de Recursos do Fundo Na	1.736.705,44	178.191,36	0,00	0,00	0,00	0,00	1.558.514,08	1.558.514,08	0,00	0,00
(02.12.37) Transferência de Convênios do Estado	0,00	0,00	0,00	0,00	0,00	0,00	0,00	0,00	0,00	0,00

PREFEITURA MUNICIPAL DE JI-PARANÁ

RELATÓRIO DE GESTÃO FISCAL

DEMONSTRATIVO DA DISPONIBILIDADE DE CAIXA E DOS RESTOS A PAGAR

ORÇAMENTOS FISCAIS E DA SEGURIDADE SOCIAL

Referência: JANEIRO A DEZEMBRO /2020

RGF – ANEXO 5 (LRF, art. 55, Inciso III, alínea "a") R$ 1

(03.08.31) Transferência do Salário Educação	422.934,88	0,00	0,00	0,00	0,00	0,00	422.934,88	0,00	0,00	422.934,88
(03.08.32) Transferências referentes ao Programa Dinheiro	30.313,92	0,00	0,00	0,00	0,00	0,00	30.313,92	0,00	0,00	30.313,92
(03.08.33) Transferências referentes ao Programa Nacional	0,00	0,00	0,00	0,00	0,00	0,00	0,00	0,00	0,00	0,00
(03.08.34) Transferências referentes ao Programa Nacional	33.543,22	0,00	0,00	0,00	0,00	0,00	33.543,22	0,00	0,00	33.543,22
(03.08.35) Outras Transferências de Recursos do Fundo Na	324.285,32	0,00	0,00	0,00	0,00	0,00	324.285,32	0,00	0,00	324.285,32
(06.12.37) Transferência de Convênios do Estado	0,00	0,00	0,00	0,00	0,00	0,00	0,00	0,00	0,00	0,00
Receitas de Impostos e de Transferência de Impostos - Saúde	250.286,55	0,00	83.257,11	0,00	0,00	0,00	167.029,44	23.329,14	0,00	143.700,30
(01.02.00) Sem Detalhamento da Destinação de Recursos	0,00	0,00	0,00	0,00	0,00	0,00	0,00	0,00	0,00	0,00
(01.02.47) Recursos de Ações e Serviços de Saúde - Aplica	143.478,70	0,00	83.257,11	0,00	0,00	0,00	60.221,59	23.329,14	0,00	36.892,45
(03.02.47) Recursos de Ações e Serviços de Saúde - Aplica	106.807,85	0,00	0,00	0,00	0,00	0,00	106.807,85	0,00	0,00	106.807,85
Outros Recursos Vinculados à Saúde	18.199.095,84	0,00	1.328.959,66	0,00	0,00	0,00	16.870.136,18	1.669.068,20	0,00	15.201.067,98
(01.21.48) Outras Transferências de Recursos Estaduais	114.121,11	0,00	0,00	0,00	0,00	0,00	114.121,11	0,00	0,00	114.121,11
(01.21.51) Assistência Farmacêutica	147.219,29	0,00	27.104,15	0,00	0,00	0,00	120.115,14	9.000,00	0,00	111.115,14
(01.27.07) Piso de Atenção Básica - PAB	1.983.177,00	0,00	74.404,07	0,00	0,00	0,00	1.908.772,93	265.846,08	0,00	1.642.926,85
(01.27.09) Programa de Saúde da Família - PSF	0,00	0,00	0,00	0,00	0,00	0,00	0,00	0,00	0,00	0,00
(01.27.11) Agentes Comunitários de Saúde - PACS	4.895,54	0,00	0,00	0,00	0,00	0,00	4.895,54	0,00	0,00	4.895,54
(01.27.14) Vigilância Sanitária	89.877,86	0,00	0,00	0,00	0,00	0,00	89.877,86	0,00	0,00	89.877,86
(01.27.16) Média Alta Complexidade - MAC	3.381.775,87	0,00	524.130,38	0,00	0,00	0,00	2.857.645,49	429.543,32	0,00	2.428.102,17
(01.27.39) Transferências FAEC AIH/SIAI	0,00	0,00	0,00	0,00	0,00	0,00	0,00	0,00	0,00	0,00
(01.27.49) Outras Transferências de Recursos Federais	62,70	0,00	0,00	0,00	0,00	0,00	62,70	0,00	0,00	62,70
(01.27.50) Vigilância em Saúde	435.682,42	0,00	19.891,62	0,00	0,00	0,00	415.790,80	12.253,00	0,00	403.537,80
(01.27.51) Assistência Farmacêutica	121.990,04	0,00	5.247,15	0,00	0,00	0,00	116.742,89	0,00	0,00	116.742,89
(01.27.53) Gestão do SUS	16.000,00	0,00	0,00	0,00	0,00	0,00	16.000,00	0,00	0,00	16.000,00
(01.27.70) Saúde Indígenas	38.229,69	0,00	0,00	0,00	0,00	0,00	38.229,69	0,00	0,00	38.229,69
(01.28.51) Assistência Farmacêutica	65.387,14	0,00	0,00	0,00	0,00	0,00	65.387,14	0,00	0,00	65.387,14
(01.28.89) Investimentos na Rede de Serviços de Saúde	1.455.614,69	0,00	18.880,00	0,00	0,00	0,00	1.436.734,69	0,00	0,00	1.436.734,69
(02.13.36) Transferência de Convênios da União	301.476,19	0,00	24.007,25	0,00	0,00	0,00	277.468,94	65.316,02	0,00	212.152,92
(02.13.37) Transferência de Convênios do Estado	303.209,40	0,00	0,00	0,00	0,00	0,00	303.209,40	0,00	0,00	303.209,40
(03.21.48) Outras Transferências de Recursos Estaduais	1.589,83	0,00	0,00	0,00	0,00	0,00	1.589,83	0,00	0,00	1.589,83
(03.21.51) Assistência Farmacêutica	3.661,95	0,00	0,00	0,00	0,00	0,00	3.661,95	0,00	0,00	3.661,95
(03.27.07) Piso de Atenção Básica - PAB	513.622,84	0,00	76.542,85	0,00	0,00	0,00	437.079,99	2.425,32	0,00	434.654,67
(03.27.09) Programa de Saúde da Família - PSF	0,00	0,00	0,00	0,00	0,00	0,00	0,00	0,00	0,00	0,00
(03.27.11) Agentes Comunitários de Saúde - PACS	0,00	0,00	0,00	0,00	0,00	0,00	0,00	0,00	0,00	0,00
(03.27.14) Vigilância Sanitária	69.744,94	0,00	12.166,34	0,00	0,00	0,00	57.578,60	15.463,58	0,00	42.115,02
(03.27.16) Média Alta Complexidade - MAC	500.067,70	0,00	64.543,67	0,00	0,00	0,00	435.524,03	36.450,88	0,00	399.073,15
(03.27.39) Transferências FAEC AIH/SIAI	6.500,46	0,00	0,00	0,00	0,00	0,00	6.500,46	0,00	0,00	6.500,46
(03.27.49) Outras Transferências de Recursos Federais	42.469,43	0,00	0,00	0,00	0,00	0,00	42.469,43	0,00	0,00	42.469,43
(03.27.50) Vigilância em Saúde	491.480,00	0,00	36.871,19	0,00	0,00	0,00	454.608,81	9.904,00	0,00	444.704,81

PREFEITURA MUNICIPAL DE JI-PARANÁ

RELATÓRIO DE GESTÃO FISCAL

DEMONSTRATIVO DA DISPONIBILIDADE DE CAIXA E DOS RESTOS A PAGAR

ORÇAMENTOS FISCAIS E DA SEGURIDADE SOCIAL

Referência: JANEIRO A DEZEMBRO /2020

RGF – ANEXO 5 (LRF, art. 55, Inciso III, alínea "a") R$ 1

(03.27.51) Assistência Farmacêutica	3.221,82	0,00	0,00	0,00	0,00	0,00	3.221,82	0,00	0,00	3.221,82
(03.27.53) Gestão do SUS	212.552,47	0,00	0,00	0,00	0,00	0,00	212.552,47	0,00	0,00	212.552,47
(03.27.70) Saúde Indígenas	2.154.481,80	0,00	0,00	0,00	0,00	0,00	2.154.481,80	0,00	0,00	2.154.481,80
(03.28.89) Investimentos na Rede de Serviços de Saúde	4.688.314,56	0,00	272.735,70	0,00	0,00	0,00	4.415.578,86	273.859,16	0,00	4.141.719,70
(06.13.36) Transferência de Convênios da União	501.151,35	0,00	172.435,29	0,00	0,00	0,00	328.716,06	176.678,74	0,00	152.037,32
(06.13.37) Transferência de Convênios do Estado	551.517,75	0,00	0,00	0,00	0,00	0,00	551.517,75	372.328,10	0,00	179.189,65
Recursos Vinculados à Assistência Social	2.121.246,52	0,00	51.131,47	0,00	0,00	0,00	2.070.115,05	10.273,42	0,00	2.059.841,63
(01.15.38) Bolsa Família	81.416,23	0,00	875,78	0,00	0,00	0,00	80.540,45	2.878,98	0,00	77.661,47
(01.15.57) Outras Transf. de Rec.do Fundo Nacional de As	370.754,85	0,00	7.280,73	0,00	0,00	0,00	363.474,12	3.837,10	0,00	359.637,02
(01.17.48) Outras Transferências de Recursos Estaduais	1.011.237,31	0,00	1.972,40	0,00	0,00	0,00	1.009.264,91	3.557,34	0,00	1.005.707,57
(01.22.49) Outras Transferências de Recursos Federais	219.786,21	0,00	41.002,56	0,00	0,00	0,00	178.783,65	0,00	0,00	178.783,65
(03.15.38) Bolsa Família	37.140,52	0,00	0,00	0,00	0,00	0,00	37.140,52	0,00	0,00	37.140,52
(03.15.57) Outras Transf. de Rec.do Fundo Nacional de As	400.911,40	0,00	0,00	0,00	0,00	0,00	400.911,40	0,00	0,00	400.911,40
Recursos Vinculados ao RPPS - Plano Previdenciário	48.966,41	0,00	17.255,82	0,00	0,00	0,00	31.710,59	8.783,04	0,00	22.927,55
(01.03.62) Aplicação do RPPS em Atividades Administrati	27.492,03	0,00	17.255,82	0,00	0,00	0,00	10.236,21	8.783,04	0,00	1.453,17
(01.03.63) Aplicação so RPPS em Atividades Previdenciári	21.471,95	0,00	0,00	0,00	0,00	0,00	21.471,95	0,00	0,00	21.471,95
(01.24.63) Aplicação so RPPS em Atividades Previdenciári	0,00	0,00	0,00	0,00	0,00	0,00	0,00	0,00	0,00	0,00
(03.03.62) Aplicação do RPPS em Atividades Administrati	0,00	0,00	0,00	0,00	0,00	0,00	0,00	0,00	0,00	0,00
(03.03.63) Aplicação so RPPS em Atividades Previdenciári	2,43	0,00	0,00	0,00	0,00	0,00	2,43	0,00	0,00	2,43
Recursos Vinculados ao RPPS - Plano Financeiro	0,00	0,00	0,00	0,00	0,00	0,00	0,00	0,00	0,00	0,00
Recursos de Operações de Crédito (exceto vinculados à Educ	17.969,37	0,00	0,00	0,00	0,00	0,00	17.969,37	0,00	0,00	17.969,37
(02.90.22) Operações de Credito Internas - Outros Program	69,87	0,00	0,00	0,00	0,00	0,00	69,87	0,00	0,00	69,87
(06.90.22) Operações de Credito Internas - Outros Program	17.899,50	0,00	0,00	0,00	0,00	0,00	17.899,50	0,00	0,00	17.899,50
Recursos de Alienação de Bens/Ativos	0,00	0,00	0,00	0,00	0,00	0,00	0,00	0,00	0,00	0,00
Outros Recursos Vinculados	50.704.528,12	0,00	2.324.218,41	0,00	0,00	0,00	48.380.309,71	1.350.122,85	0,00	47.030.186,86
(01.10.99) Outras Destinações de Recursos	118.013,01	0,00	0,00	0,00	0,00	0,00	118.013,01	0,00	0,00	118.013,01
(01.17.72) Recursos Destinados ao Meio Ambiente	77.238,50	0,00	0,00	0,00	0,00	0,00	77.238,50	0,00	0,00	77.238,50
(01.17.73) Recursos Destinados a Criança e ao Adolescente	13.995.593,41	0,00	0,00	0,00	0,00	0,00	13.995.593,41	0,00	0,00	13.995.593,41
(01.17.99) Outras Destinações de Recursos	16,39	0,00	0,00	0,00	0,00	0,00	16,39	0,00	0,00	16,39
(01.22.84) Recursos federais para ações de socorro, assistên	12.161.596,53	0,00	1.909.255,74	0,00	0,00	0,00	10.252.340,79	987.053,20	0,00	9.265.287,59
(01.22.85) Recursos estaduais para ações de socorro, assistê	3.216.062,15	0,00	0,00	0,00	0,00	0,00	3.216.062,15	0,00	0,00	3.216.062,15
(01.26.71) Recursos Destinados ao Trânsito	58.168,76	0,00	0,00	0,00	0,00	0,00	58.168,76	30.000,00	0,00	28.168,76
(02.14.36) Transferência de Convênios da União	4.230.185,02	0,00	402.611,28	0,00	0,00	0,00	3.827.573,74	128.567,29	0,00	3.699.006,45
(02.14.37) Transferência de Convênios do Estado	8.549.094,33	0,00	0,00	0,00	0,00	0,00	8.549.094,33	0,00	0,00	8.549.094,33
(02.14.03) Transferências da União decorrentes de emendas	500.291,22	0,00	0,00	0,00	0,00	0,00	500.291,22	0,00	0,00	500.291,22
(02.14.99) Outras Destinações de Recursos	2.075,84	0,00	0,00	0,00	0,00	0,00	2.075,84	0,00	0,00	2.075,84
(02.17.49) Outras Transferências de Recursos Federais	7.647,76	0,00	0,00	0,00	0,00	0,00	7.647,76	0,00	0,00	7.647,76
(02.22.84) Recursos federais para ações de socorro, assistên	847.434,50	0,00	0,00	0,00	0,00	0,00	847.434,50	0,00	0,00	847.434,50

PREFEITURA MUNICIPAL DE JI-PARANÁ

RELATÓRIO DE GESTÃO FISCAL

DEMONSTRATIVO DA DISPONIBILIDADE DE CAIXA E DOS RESTOS A PAGAR

ORÇAMENTOS FISCAIS E DA SEGURIDADE SOCIAL

Referência: JANEIRO A DEZEMBRO /2020

RGF – ANEXO 5 (LRF, art. 55, Inciso III, alínea "a") R$ 1

(03.17.72) Recursos Destinados ao Meio Ambiente	115.694,97	0,00	0,00	0,00	0,00	0,00	115.694,97	0,00	0,00	115.694,97
(03.17.73) Recursos Destinados a Criança e ao Adolescente	180.022,35	0,00	0,00	0,00	0,00	0,00	180.022,35	0,00	0,00	180.022,35
(03.17.99) Outras Destinações de Recursos	11.124,55	0,00	0,00	0,00	0,00	0,00	11.124,55	0,00	0,00	11.124,55
(03.26.71) Recursos Destinados ao Trânsito	53.937,96	0,00	0,00	0,00	0,00	0,00	53.937,96	0,00	0,00	53.937,96
(06.14.36) Transferência de Convênios da União	5.833.599,60	0,00	12.351,39	0,00	0,00	0,00	5.821.248,21	0,00	0,00	5.821.248,21
(06.14.37) Transferência de Convênios do Estado	378.404,75	0,00	0,00	0,00	0,00	0,00	378.404,75	204.502,36	0,00	173.902,39
(06.14.99) Outras Destinações de Recursos	24.243,14	0,00	0,00	0,00	0,00	0,00	24.243,14	0,00	0,00	24.243,14
(06.17.49) Outras Transferências de Recursos Federais	344.083,38	0,00	0,00	0,00	0,00	0,00	344.083,38	0,00	0,00	344.083,38
TOTAL (III) = (I + II)	127.965.420,51	190.619,63	5.310.231,44	0,00	680.763,74	0,00	121.783.805,70	11.763.348,21	0,00	110.020.457,49

PREFEITURA MUNICIPAL DE JI-PARANÁ

RELATÓRIO DE GESTÃO FISCAL

DEMONSTRATIVO SIMPLIFICADO DO RELATÓRIO DE GESTÃO FISCAL

ORÇAMENTOS FISCAIS E DA SEGURIDADE SOCIAL

JANEIRO/2020 A DEZEMBRO/2020

LRF, art. 48 – Anexo 6 R$ 1

RECEITA CORRENTE LÍQUIDA	VALOR
Receita Corrente líquida	319.491.324,72
Receita Corrente Líquida Ajustada para Cálculo dos Limites de Endividamento	319.491.324,72
Receita Corrente Líquida Ajustada para Cálculo dos Limites da Despesa com Pessoal	319.491.324,72

DESPESA COM PESSOAL	VALOR	% SOBRE A RCL
Despesa Total com Pessoal - DTP	130.578.251,56	40,87
Limite Máximo (incisos I, II e III, art. 20 da LRF) - <%>	172.525.315,35	54,00
Limite Prudencial (parágrafo único, art. 22 da LRF) - <%>	163.899.049,58	51,30
Limite de Alerta (inciso II do §1º do art. 59 da LRF) - <%>	155.272.783,81	48,60

DÍVIDA CONSOLÍDADA	VALOR	% SOBRE A RCL
Dívida Consolidada Líquida	-94.887.217,96	-29,70
Limite Definido por Resolução do Senado Federal	383.389.589,66	120,00

GARANTIAS DE VALORES	VALOR	% SOBRE A RCL
Total das Garantias Concedidas	0,00	0,00
Limite Definido por Resolução do Senado Federal	70.288.091,44	22,00

OPERAÇÕES DE CRÉDITOS	VALOR	% SOBRE A RCL
Operações de Crédito Internas e Externas	1.271.307,11	0,40
Limite Definido pelo Senado Federal para Operações de Crédito Externas e Internas	51.118.611,96	16,00
Operações de Crédito por Antecipação da Receita	0,00	0,00
Limite Definido pelo Senado Federal para Operações de Crédito por Antecipação da Receita	22.364.392,73	7,00

RESTOS A PAGAR	RESTOS A PAGAR EMPENHADOS E NÃO LIQUIDADOS DO EXERCÍCIO	DISPONIBILIDADE DE CAIXA LÍQUIDA (APÓS A INSCRIÇÃO EM RESTOS A PAGAR NÃO PROCESSADOS DO EXERCÍCIO)
Valor Total	11.763.348,21	110.020.457,49

DECISÃO DO PREFEITO

PROCESSO: 1-10614/2020
INTERESSADO: Secretaria Municipal de Planejamento
ASSUNTO: Prorrogação do prazo de vigência do Contrato 111/PGM/PMJP/2020

Vieram os autos para análise e decisão sobre o pedido de prorrogação do prazo de vigência e de execução relacionados ao Contrato n. 111/PGM/PMJP/2020, formalizado com a empresa Construfor Construções e Serviços Eirelli - EPP, que tem como objeto a construção de meio fio e sarjetas.

Em análise sobre a possibilidade jurídica do pedido, a Procuradoria Geral do Município expediu o Parecer n. 1224/PGM/PMJP/2020 (fls. 22/24), opinando pela possibilidade jurídica do pedido.

Ante ao exposto, acolho a manifestação da Procuradoria em todos os seus termos, adotando-a como fundamento para decidir.

Autorizo a prorrogação da vigência contratual por mais 60 (sessenta) dias.

Ressalto ainda, que a SEMPLAN deverá notificar a contratada para comprovar a renovação da garantia contratual, sob pena de rescisão contratual.

Formalize-se o necessário e promovam-se as publicações necessárias para que o ato possa produzir todos os efeitos previstos em lei.

Encaminhe-se o feito a **PGM** para prosseguimento.

Ji-Paraná, 17 de dezembro de 2020.

AFFONSO ANTÔNIO CÂNDIDO
Prefeito

DECRETOS

DECRETO N. 14429/GAB/PM/JP/2021
28 DE JANEIRO DE 2021

Prorroga o período estipulado no artigo 1º do Decreto n. 14402/21.
O PREFEITO DO MUNICÍPIO DE JI-PARANÁ, no uso das atribuições legais que lhe confere o art. 39, da Lei Orgânica Municipal, e

Considerando a necessidade de dar continuidade aos serviços administrativos da Secretaria Municipal de Fazenda durante a ausência do titular,

D E C R E T A:
Art. 1º Fica prorrogado até o dia 12 de fevereiro de 2021, o período estipulado no artigo 1º do Decreto n. 14402, de 22 de janeiro de 2021, que designou a servidora Sonete Diogo Pereira, para responder pela Secretaria Municipal de Fazenda, sem ônus.
Art. 2º Este decreto entra em vigor na data de sua publicação, gerando seus efeitos a partir do dia 29/01/2021.

Palácio Urupá, aos 28 dias do mês de janeiro de 2021

ISAÚ FONSECA
Prefeito

DECRETO N. 14430/GAB/PM/JP/2021
28 DE JANEIRO DE 2021

Estabelece calendário de vencimento das parcelas do Imposto Predial e Territorial Urbano, exercício 2021, e dá outras providências.
ISAU FONSECA, Prefeito do Município de Ji-Paraná, no uso das atribuições legais que lhe confere o art. 39, da Lei Orgânica Municipal,
Considerando a necessidade de estabelecer calendário de vencimento das parcelas do IPTU/2021, de acordo com as Leis Municipais nºs 2346/2012, 3123/2017 e 3296/2019;

Considerando que a publicação das datas de vencimento do IPTU/2021, facilitará ao contribuinte, a programação de seus pagamentos, e

D E C R E T A:

Art. 1º Fica estabelecido calendário de vencimento da parcela única e das parcelas do IPTU/2021, obedecendo-se as seguintes datas:

ITEM	PARCELAS	DATA DE VENCIMENTO
01	Parcela Única com 10% de desconto	07/05/2021
02	1ª Parcela	10/05/2021
03	2ª Parcela	10/06/2021
04	3ª Parcela	12/07/2021
05	4ª Parcela	10/08/2021
06	5ª Parcela	10/09/2021
07	6ª Parcela	11/10/2021
08	7ª Parcela	10/11/2021
09	8ª Parcela	10/12/2021

Art. 2º O recolhimento do tributo a menor ou fora dos prazos estabelecidos no presente Decreto, sujeitará o contribuinte ao pagamento de multas, atualização monetária e juros de mora, conforme estabelece o artigo 28 do CTM.

Art. 3º Os pedidos de isenção deverão ser protocolados junto a Gerência-Geral de Arrecadação, até 30 de novembro de 2021, sob pena de perda do direito a isenção.

Art. 4º Este decreto entra em vigor na data de sua publicação.

Palácio Urupá, aos 28 dias do mês de janeiro de 2021.

ISAU FONSECA
Prefeito