



# Diário Oficial

## ELETRÔNICO DO MUNICÍPIO DE JI-PARANÁ



Publicação dos atos oficiais da Prefeitura Municipal de Ji-Paraná, de acordo com a Lei Municipal n.º 3047, de 23/03/2017

ANO XIV - DIÁRIO OFICIAL NÚMERO 3188

Ji-Paraná (RO), 30 de dezembro de 2019

### SUMÁRIO

RELAÇÃO DE SERVIDORES EFETIVOS ESTATUTÁRIOS - PREFEITURA.....	PÁG. 01
RELAÇÃO ESTATUTÁRIOS - FUNDAÇÃO CULTURAL.....	PÁG. 36
RELAÇÃO DE SERVIDORES COMISSIONADOS - PREFEITURA.....	PÁG. 37
RELAÇÃO DE SERVIDORES COMISSIONADOS - FUNDAÇÃO CULTURAL.....	PÁG. 50
RELAÇÃO DE SERVIDORES CELETISTAS.....	PÁG. 51
RELAÇÃO DE SERVIDORES INATIVOS.....	PÁG. 51
DECISÃO DO PREFEITO.....	PÁG. 57
DECISÕES DO GABINETE.....	PÁG. 57
DECRETOS.....	PÁG. 57
EXTRATOS DE HOMOLOGAÇÃO.....	PÁG. 78
AVISOS DE REVOGAÇÃO.....	PÁG. 78
AVISOS DE ANULAÇÃO.....	PÁG. 78
TERMO DE ADITIVO.....	PÁG. 79
ATA DE REGISTRO DE PREÇOS.....	PÁG. 79

### RELAÇÃO DE SERVIDORES EFETIVOS ESTATUTÁRIOS - PREFEITURA



#### PREFEITURA MUNICIPAL DE JI PARANA

AV DOIS DE ABRIL, 1701, URUPA, , JI PARANA-RO

CNPJ: 04.092.672/0001-25

Página 1 de 69

#### 2.1 - Cadastro de Trabalhadores

18/12/2019 08:37:22

Matrícula	Nome	Nome Cargo Atual	Dt.Admissão
11274	ABISAGUE VILHALVA AGUERO TILP	AUX DE SERVICOS DIVERSOS - ADM	15/02/2001
12683	ABRAHIM MERINO CHAMMA	MEDICO CLINICO - 40H - SAU	31/03/2006
12996	ABSSALEIA MOREIRA DE SOUZA CARVALHO	ZELADOR	29/09/2008
10244	ADALBERTO NOGUEIRA HOLANDA	PEDREIRO - ADM	21/08/1998
10917	ADALGISA JULIANA LANDIM DA SILVA	DIGITADOR - ADM	28/07/2000
27202	ADAO ANTONIO MARTINS	AGENTE COMUNITARIO DE SAUDE	31/05/2001
11667	ADAO FERREIRA DOS SANTOS	AGENTE DE LIMPEZA URBANA - ADM	17/01/2002
11013	ADAO INACIO DE SOUZA	MECANICO MAQUINAS PESADAS - ADM	09/08/2000
11129	ADAO NEVES DA CRUZ	AGENTE DE VIGILANCIA - ADM	01/02/2001
14233	ADEJERLANE DE BARCELLOS	PROFESSOR DE EDUCACAO FISICA 40H	16/07/2018
12290	ADELIA LEMES POMPEU DA SILVA	MEDICO OBSTETRA - 40H - SAU	07/06/2004
11985	ADELINA DA SILVA VELOSO	AUX DE SERVICOS DIVERSOS - EDU	16/10/2002
11055	ADELMA ANDRE DOS SANTOS	AUX DE SERVICOS DIVERSOS - ADM	28/08/2000
8246	ADELMI RODRIGUES DA SILVA CRUZ	AUX DE ENFERMAGEM - SAU	17/04/1998
2611	ADELMO APOLINARIO DA SILVA	ENGENHEIRO - ADM	01/10/1991
12508	ADEMAR BISPO PINTO	AGENTE DE VIGILANCIA - ADM	02/12/2004
13005	ADEMAR PEREIRA DOS SANTOS	AGENTE DE VIGILANCIA - EDU	14/10/2008
11102	ADEMILDE CASTILHO PEREIRA BARROSO	ZELADOR (A) - ADM	27/09/2000
13910	ADEMIR CUZZUOL JUNIOR	PROF LICENCIATURA PLENA - P - III - 25H - EDU	23/02/2016
11837	ADEMIR MARIN VALIATE	AGENTE DE VIGILANCIA - EDU	27/03/2002
11769	ADEMIR PEDROSO DA SILVA	AUX DE SERVICOS DIVERSOS - EDU	07/02/2002
11033	ADENILDA KRUGUEL GONCALVES	ZELADOR (A) - ADM	18/08/2000
13014	ADENILSON MOREIRA DE MEIRELES	AGENTE DE VIGILANCIA - EDU	04/11/2008
10901	ADENIR JOSE DA SILVA	MOTORISTA VEICULOS PESADOS - ADM	26/07/2000
10899	ADÉRBAL NUNES MACHADO	AGENTE DE LIMPEZA URBANA - ADM	26/07/2000
8162	ADEVIR DIAS DE CARVALHO	JARDINEIRO - ADM	13/04/1998
12322	ADGEANE BATISTA DE ARAUJO	AUX DE ENFERMAGEM - SAU	14/06/2004
14281	ADILA PATRICIA DO BOM FIM	TECNICO EM ENFERMAGEM - SAU	15/08/2018
10926	ADILE MERELES	AUX DE MECANICA - ADM	28/07/2000
13871	ADILEIA LOURENCA PEREIRA DE LIMA	TECNICO EM ENFERMAGEM - SAU	13/08/2015
2244	ADILEIDE DE SOUZA BRASIL	AUX ADMINISTRATIVO - ADM	01/11/1991
13944	ADINALVA MOREIRA DE SOUZA	TECNICO EM ENFERMAGEM - SAU	24/03/2016
14075	ADIR BEZERRA DE ANDRADE	MOTORISTA DE VEICULOS LEVES	05/05/2017
10346	ADIVALDO SOUZA LIMA	FISCAL FAZENDARIO - ADM	29/06/1999

10894	ADOLFO JANSEN	OPERADOR ECOLOGICO - ADM	25/07/2000
11523	ADRIANA ADRIEN RAMIREZ	FARMACEUTICO/BIOQUIMICO - 40H - SAU	02/07/2001
11558	ADRIANA ALMEIDA RODRIGUES VILAS BOAS	AUX ADMINISTRATIVO - ADM	19/09/2001
11940	ADRIANA APARECIDA SIMOES	AUX DE SERVICOS DIVERSOS - EDU	29/07/2002
13502	ADRIANA CRISTINA GRACIANO LUNA	PROF LICENCIATURA PLENA - P - II - 40H - EDU	01/07/2013
8163	ADRIANA CRISTINA PEREIRA DE OLIVEIRA	PROF LICENCIATURA PLENA - P - II - 25H - EDU	14/04/1998
10164	ADRIANA DE LURDES RODRIGUES	PROF MAGISTERIO - P - I - 40H - EDU	03/07/1998
13317	ADRIANA DE SOUZA SANTOS	ZELADOR	03/10/2011
14386	ADRIANA DOS ANJOS MORAIS FERREIRA	PROFESSOR NIVEL II - 40HS	15/02/2019
14388	ADRIANA DOS SANTOS DANTAS	SUPERVISOR - EDU	20/02/2019
13001	ADRIANA FERREIRA DE SOUZA SILVA MACEDO	PROF LICENCIATURA PLENA - P - II - 40H - EDU	06/10/2008
14426	ADRIANA FERREIRA GONZALEZ	AGENTE DE CONTROLE DE ENDEMIAS	13/06/2019
13984	ADRIANA GOMES ROSA	ENFERMEIRO - 40H - SAU	10/05/2016
13611	ADRIANA MARIA OLIVEIRA DO PRADO	AUXILIAR DE SERVICOS DIVERSOS	08/04/2014
11889	ADRIANA MARTINELLI CAVALCANTE	PROF 1 E 2 GRS L PLENA 25H	21/05/2002
12461	ADRIANA MARTINELLI CAVALCANTE	PROF LICENCIATURA PLENA - P - II - 25H - EDU	08/11/2004
14256	ADRIANA NOGUEIRA	TECNICO EM ENFERMAGEM - SAU	09/08/2018
12714	ADRIANA OLIVEIRA CORTES	MEDICO CLINICO - 40H - SAU	17/04/2006
27326	ADRIANA OLIVEIRA MARQUES SANTOS	AGENTE COMUNITARIO DE SAUDE	12/06/2014
12862	ADRIANA PEREIRA GONCALVES ROCHA	ZELADOR (A) - EDU	13/06/2008
14261	ADRIANA ROSA BARREIRA	TECNICO EM ENFERMAGEM - SAU	13/08/2018
12709	ADRIANE CARVALHO	PROF LICENCIATURA PLENA - P - II - 25H - EDU	13/04/2006
14317	ADRIANE DE SOUZA OLIVEIRA MENDONÇA	PROF LICENCIATURA PLENA - P - II - 30H - EDU	21/09/2018
13337	ADRIANE PEREIRA DE OLIVEIRA SANTANA	MONITOR(A) DO PETI	02/07/2012
14201	ADRIANGELA FERREIRA XAVIER DE OLIVEIRA	ZELADOR (A) - ADM	23/03/2018
14401	ADRIANO DA ROCHA DE ANDRADE	PROFESSOR NIVEL II - EDUCAÇÃO FISICA - PCD-40 HRS	03/04/2019
11526	ADRIANO DE OLIVEIRA ROSSI	MOTORISTA VEICULOS LEVES - ADM	04/07/2001
12366	ADRIANO JOSE OMENA	AGENTE DE VIGILANCIA - EDU	12/07/2004
12375	ADRIANO SOARES GOMES	AGENTE DE VIGILANCIA - EDU	14/07/2004
6	AGENOR MARINO DE OLIVEIRA	AGENTE DE LIMPEZA URBANA - ADM	01/04/1986
14298	AGLAENE LOPES DE SOUZA	PROF LICENCIATURA PLENA - P - II - 30H - EDU	31/08/2018
2301	AGLAENE MEDEIROS VIEIRA SEFRIN	AGENTE ADMINISTRATIVO - ADM	27/10/1991
10103	AGOSTINHO DE LIMA RODRIGUES	AUX DE SERVICOS DIVERSOS - ADM	22/05/1998
12678	AGUSTINHO CUSTODIO TAVARES	AGENTE DE VIGILANCIA - ADM	17/03/2006
14457	AILTON DA SILVA SOUZA	PROF LICENCIATURA PLENA - P - II - 40H - EDU	29/10/2019
8136	AILTON DE JESUS	MOTORISTA DE VEICULOS PESADOS	13/04/1998
11359	AILTON DE SOUZA LIMA	MOTORISTA VEICULOS PESADOS - ADM	02/04/2001
10797	AILTON ROSA DE ABREU	LUBRIFICADOR - ADM	19/07/2000
13562	ALAN HERINGER SILVA	FISIOTERAPEUTA 40H	01/04/2014
14199	ALBA FRANCISCA DE PAULA SANTOS	ASSISTENTE SOCIAL 40H	19/03/2018
7940	ALBERTO DOS SANTOS PEROBA	MECANICO MAQUINAS PESADAS - ADM	06/04/1998
12758	ALCEU DOURADO DA CUNHA	AGENTE DE LIMPEZA URBANA - ADM	01/09/2006
12637	ALCIDES POSSIDONIO PAIM DOS SANTOS	AGENTE DE VIGILANCIA - EDU	19/09/2005
11298	ALCIDINA BELMIRO DA SILVA E SILVA	AUX DE SERVICOS DIVERSOS - ADM	02/03/2001
11900	ALCILEIA CATRINK	AUX DE SERVICOS DIVERSOS - EDU	20/06/2002
13574	ALCILENE GUIMARAES ADAO	TECNICO EM ENFERMAGEM - SAU	01/04/2014
7845	ALCINEIA SCHUAWLE MUNIZ DOS SANTOS	AUX DE SERVICOS DIVERSOS - EDU	06/04/1998
27380	ALCINEIDE TORRES DE LIMA	AGENTE COMUNITARIO DE SAUDE	31/05/2016
11755	ALCIONE FRANCISCA DA ROCHA SANTOS	AGENTE DE LIMPEZA URBANA - ADM	05/02/2002
27359	ALCIONE MOURA SANTANA	AGENTE COMUNITARIO DE SAUDE	01/07/2014
13870	ALCYR DOS SANTOS LISBOA	TECNICO EM RADIOLOGIA - SAU	13/08/2015
11746	ALDAIR RODRIGUES DA SILVA	PROF LICENCIATURA PLENA - P - II - 40H - EDU	04/02/2002
11263	ALDEBRANHIA DE SOUZA DA LUZ	ENFERMEIRO - 40H - SAU	13/02/2001
11115	ALDINEA SANT ANA SILVA	AUX DE SERVICOS DIVERSOS - EDU	05/10/2000
1638	ALEKSSANDRA MONTEIRO DE AZEVEDO	AGENTE ADMINISTRATIVO	28/06/1988
109514	ALESSANDRA ALVES ZETOLES DE MORAIS	SUPERVISOR - EDU	29/11/2019
7879	ALESSANDRA BALDISSERA	SUPERVISOR - EDU	06/04/1998
13554	ALESSANDRA CARLA DE ALMEIDA LOPES	ODONTOLOGO - 40H - SAU	03/04/2014
10846	ALESSANDRA DANIELLA MARTINS GOMES	AUX DE DEPART PESSOAL - ADM	21/07/2000
14310	ALESSANDRA FINCO GOTTARDO	PROF LICENCIATURA PLENA - P - II - 30H - EDU	13/09/2018
10669	ALESSANDRO DA SILVA PAES	PROF LICENCIATURA PLENA - P - III - 40H - EDU	11/07/2000
10689	ALETUSA GONCALVES GOMES PINHO	PROF LICENCIATURA PLENA - P - II - 25H - EDU	12/07/2000
12436	ALETUSA GONCALVES GOMES PINHO	PROF LICENCIATURA PLENA - P - II - 20H - EDU	20/09/2004
13933	ALETUZIA CAMILA MERELES PEREIRA	COZINHEIRO (A)	18/03/2016
12624	ALEX BATISTA LIMA	ENFERMEIRO - 30H - SAU	24/08/2005
13341	ALEX FRANCISCO BATISTA	PROF LICENCIATURA PLENA - P - III - 40H - EDU	08/02/2013
10712	ALEX MACIEL DE SOUZA	AGENTE ADMINISTRATIVO - ADM	13/07/2000



# Diário Oficial

## ELETRÔNICO DO MUNICÍPIO DE JI-PARANÁ

O DIÁRIO OFICIAL ELETRÔNICO DO MUNICÍPIO DE JI-PARANÁ é um periódico autorizado pela Lei Municipal n.º 3047, de 23/03/2017, para a publicação dos atos oficiais da Prefeitura Municipal de Ji-Paraná.

Coordenação: **Gabinete do Prefeito**

Realização: **Assessoria de Comunicação Social**

**PREFEITURA MUNICIPAL DE JI-PARANÁ**

CNPJ: 04.092.672/0001-25

End. Av. Dois de Abril, 1701 (Palácio Urupá) - Bairro Dois de Abril - Ji-Paraná - RO

E-mail: [decom@ji-parana.ro.gov.br](mailto:decom@ji-parana.ro.gov.br)

Página eletrônica: [www.ji-parana.ro.gov.br](http://www.ji-parana.ro.gov.br)

Todas as matérias para serem publicadas neste Diário Oficial devem ser entregues à Assessoria de Comunicação impreterivelmente até as 13 horas. "Conforme Portaria N.º 011/GAB/PM/JI/2018"

**Marcito Pinto**  
Prefeito

**José Roberto França de Andrade**  
Chefia de Gabinete do Prefeito

**Sidney Duarte Barbosa**  
Procuradoria-Geral do Município

**Elias Caetano da Silva**  
Controladoria-Geral do Município

**João Vianney Passos de Souza Junior**  
Secretaria Municipal de Administração

**Pedro Cabeça Sobrinho**  
Secretaria Municipal de Planejamento

**Rafael Martins Papa**  
Secretaria Municipal de Saúde

**Cleberson Littg Bruscke**  
Secretaria Municipal de Obras e Serviços Públicos

**Paola de Barros Silva**  
Secretaria Municipal de Regularização Fundiária e Habitação

**Luiz Fernandes Ribas Motta**  
Secretaria Municipal de Fazenda

**Reinaldo Pereira de Andrade**  
Secretaria Municipal de Agricultura e Pecuária

**Adirco Pedro da Silva**  
Secretaria Municipal de Indústria e Comércio

**Edilaine Alves da Silva Nogueira**  
Secretaria Municipal de Educação

**Kátia Regina Casula**  
Secretaria Municipal de Meio Ambiente

**Seloi Totti**  
Secretaria Municipal de Esportes e Turismo

**Maria Sônia Grande Reigota Ferreira**  
Secretaria Municipal de Assistência Social

**Clederson Viana Alves**  
Agência Reg. de Ser. Públicos Delegados do Mun. de Ji-Paraná

**3º SGT PM Alex Marcos da Silva**  
Autarquia Municipal de Trânsito e Transporte

**Relvanir Celso de Campos**  
Secretario de Desenvolvimento e Assuntos Estratégicos

**Keila Barbosa da Silva**  
Fundação Cultural

**Eliane Cristine Silva**  
Fundo Municipal de Previdência Social

**Carlos Magno Ramos**  
Secretário Municipal de Governo

**Relvanir Celso de Campos**  
Assessoria de Comunicação Social

13531	ALEX NASCIMENTO GONCALVES	ZELADOR (A) - EDU	11/09/2013
14008	ALEXANDRA ARAGAO VENANCIO DE ALMEIDA	PROFESSOR NIVEL II - 40HS	11/08/2016
12553	ALEXANDRA LETICIA BROERING	PROF LICENCIATURA PLENA - P - II - 25H - EDU	23/03/2005
12121	ALEXANDRA MOTA BARROSO	PROF LICENCIATURA PLENA - P - II - 40H - EDU	13/08/2003
12008	ALEXANDRA ORTIZ SHUMAHER	SUPERVISOR - EDU	12/12/2002
27339	ALEXANDRE DE MARCHI PEREIRA	AGENTE COMUNITARIO DE SAUDE	24/06/2014
11763	ALEXANDRE DE SOUSA	AGENTE DE LIMPEZA URBANA - ADM	06/02/2002
14059	ALEXANDRE MATES TAVARES	MOTORISTA DE VEICULOS LEVES	27/03/2017
10710	ALEXANDRE RAMOS NOGUEIRA	PROF LICENCIATURA PLENA - P - II - 40H - EDU	13/07/2000
1883	ALEXANDRE VIEIRA	MENSAGEIRO - ADM	01/10/1991
14464	ALFILIANE APARECIDA RODRIGUES DE CARVALHO	MERENDEIRO (A)	29/11/2019
27322	ALICE MACIEL DOS SANTOS DA SILVA	AGENTE COMUNITARIO DE SAUDE	12/06/2014
13575	ALINE FERNANDA MIRANDA ALVES	DIGITADOR - SAU	01/04/2014
14092	ALINE LARA DE CARVALHO	ENFERMEIRO - 40H - SAU	21/08/2017
27340	ALINE LUCIANA GOMES	AGENTE COMUNITARIO DE SAUDE	26/06/2014
12875	ALINE MARICATO DA SILVA	ZELADOR (A) - EDU	20/06/2008
14082	ALINE PAIAO MATEUS BRAZ	ZELADOR	02/06/2017
3022	ALMAI SILVA	TELEFONISTA - ADM	22/09/1992
12901	ALMERINDA FERNANDES MOREIRA	MERENDEIRO (A)	02/07/2008
11908	ALMINDO ANTONIO ROSA	AGENTE DE VIGILANCIA - EDU	27/06/2002
13018	ALMIR APARECIDO ARISTIDES	AGENTE DE VIGILANCIA - EDU	17/11/2008
10643	ALMIR DANTAS DOS SANTOS	PROF LICENCIATURA PLENA - P - II - 20H - EDU	10/07/2000
10351	ALMIR DO NASCIMENTO SOARES	FISCAL FAZENDARIO - ADM	01/07/1999
8280	ALMIR DOS SANTOS OCAMPOS	ENGENHEIRO CIVIL	23/04/1998
2010	ALMIR MENDONCA BITENCOURT	MOTORISTA VEICULOS LEVES - ADM	01/10/1991
7963	ALOISIO PAULINO DE CARVALHO	PEDREIRO - ADM	06/04/1998
11096	ALTAIDES DE ALMEIDA	MECANICO VEICULOS LEVES - ADM	18/09/2000
11685	ALTAIR DOMINGOS GOMES	AGENTE DE LIMPEZA URBANA - ADM	21/01/2002
11006	ALTAMIR SOARES JUNIOR	FISCAL SANITARIO - SAU	10/08/2000
25	ALTAMIRO PEREIRA DO NASCIMENTO	OPERADOR MAQUINAS PESADAS - ADM	01/10/1991
270	ALTINO NUNES DOS SANTOS	AGENTE DE LIMPEZA URBANA - ADM	15/06/1986
12682	ALVARO ALAIM HOFFMANN	MEDICO CLINICO - 40H - SAU	30/03/2006
1920	ALVARO DA SILVA PELISSON	PROF LICENCIATURA PLENA - P - II - 40H - EDU	30/08/1991
11865	ALVARO LUIS GALVAO IGNACIO	MEDICO CIRURGIAO AUX CIRURGIA - 40H - SAU	30/04/2002
14418	ALVARO LUIZ BRAGA DE OLIVEIRA	ZELADOR	20/05/2019
13661	ALVERINA DA SILVA SALES	AUXILIAR DE SERVICOS DIVERSOS	29/04/2014
12840	ALVINA ALVES DE OLIVEIRA PEREIRA	AUX DE ENFERMAGEM - SAU	01/04/2008
12471	ALZEDIR CARVALHO DE SOUZA	PROF LICENCIATURA PLENA - P - III - 25H - EDU	17/11/2004
12459	ALZEIR ONORIO PEREIRA SANTOS	AUX DE SERVICOS DIVERSOS - EDU	08/11/2004
12318	ALZILANE TEIXEIRA	PROF LICENCIATURA PLENA - P - II - 25H - EDU	15/06/2004
7961	AMADEUS LOPES RODRIGUES	AGENTE DE VIGILANCIA - ADM	06/04/1998
14387	AMANDA ADRIELE DE OLIVEIRA GENOINO	CUIDADOR EDUCACIONAL PARA PESSOAS COM DEFICIENCIA	19/02/2019
11131	AMANDA CRISTINA CAPELAZO	PROF LICENCIATURA PLENA - P - II - 40H - EDU	16/10/2000
14311	AMANDA CRIVELLI DA COSTA	TECNICO EM ENFERMAGEM - SAU	14/09/2018
13544	AMARILDO NUNES DE SOUZA	MOTORISTA DE VEICULOS PESADOS	14/03/2014
1519	AMARILDO PEREIRA	AGENTE DE LIMPEZA URBANA - ADM	01/11/1991
2212	AMAURI BENEDITO	FISCAL FAZENDARIO - ADM	01/09/1989
10229	AMAURI JOSE DA SILVA	MOTORISTA VEICULOS LEVES - ADM	31/07/1998
11673	AMELIA DUTRA DE OLIVEIRA PIMENTEL	AUX DE SERVICOS DIVERSOS - ADM	18/01/2002
12826	AMILTON PINTO DE BRITO	AGENTE DE VIGILANCIA - EDU	26/06/2007
8267	ANA ABIGAIL AIRES FURTADO	PROF LICENCIATURA PLENA - P - III - 40H - EDU	23/04/1998
11754	ANA ALICE FERREIRA DOS SANTOS	PROF LICENCIATURA PLENA - P - II - 20H - EDU	05/02/2002
12103	ANA ALICE FERREIRA DOS SANTOS	PROF LICENCIATURA PLENA - P - II - 20H - EDU	30/06/2003
13790	ANA ALICE SOARES DE OLIVEIRA	PSICOLOGO 40H	26/02/2015
14340	ANA CAROLINA TAVARES MORTAIS	ZELADOR (A) - EDU	26/11/2018
12874	ANA CASSIA COELHO DE OLIVEIRA	MERENDEIRO (A)	20/06/2008
10986	ANA KAZIUK	AGENTE ADMINISTRATIVO - ADM	01/08/2000
11539	ANA LUCIA DE OLIVEIRA DE JESUS	AUX DE SERVICOS DIVERSOS - EDU	13/08/2001
13485	ANA LUCIA DUARTE FARIAS PESSOA	CUIDADOR EDUCACIONAL PARA PESSOAS COM DEFICIENCIA	07/05/2013
12268	ANA LUCIA LEANDRO DE OLIVEIRA	TECNICO EM ENFERMAGEM - SAU	31/05/2004
13332	ANA LUCIA STEMPIENIAK DE BRITO COELHO	ZELADOR (A) - EDU	04/04/2012
13495	ANA LUIZA CALDEIRA COSTA	CUIDADOR EDUCACIONAL PARA PESSOAS COM DEFICIENCIA	22/05/2013
11074	ANA MARIA ALVES SANTOS VIZELI	FISCAL SANITARIO - SAU	04/09/2000
13174	ANA MARIA AVILA DOS SANTOS	PROF LICENCIATURA PLENA - P - II - 40H - EDU	05/04/2010
11266	ANA MARIA DA CONCEICAO	AUX DE ENFERMAGEM - SAU	12/02/2001
10140	ANA MARIA MARTINS PAPA	ORIENTADOR ESCOLAR - EDU	30/04/1998

13300	ANA MARIA PEREIRA	PROF LICENCIATURA PLENA - P - II - 40H - EDU	01/06/2011
13695	ANA MARIA VITORINO FERREIRA	CUIDADOR EDUCACIONAL PARA PESSOAS COM DEFICIENCIA	24/06/2014
13517	ANA PAULA DA SILVA ALBUQUERQUE	PROF LICENCIATURA PLENA - P - II - 40H - EDU	16/07/2013
13580	ANA PAULA DE SOUZA	AGENTE ADMINISTRATIVO	01/04/2014
10925	ANA PAULA MELDOLA MANOEL PIMENTA	PROF LICENCIATURA PLENA - P - III - 25H - EDU	27/07/2000
13182	ANA PAULA MORAIS DOS SANTOS	ASSISTENTE SOCIAL 40H	31/05/2010
12569	ANA PAULA OLIVEIRA SILVA	PROF LICENCIATURA PLENA - P - III - 25H - EDU	01/04/2005
13313	ANA PAULA ROCHA	ZELADOR (A) - EDU	27/09/2011
13006	ANA PAULA SANTOS DE ABREU VIANA	AGENTE DE VIGILANCIA - EDU	15/10/2008
13586	ANA PAULA SILVA DE LIMA	FISIOTERAPEUTA 40H	03/04/2014
13063	ANA PEREIRA DE SOUZA NETA DIAS	PROF LICENCIATURA PLENA - P - II - 30H - EDU	06/03/2009
12222	ANA SIRLENE URBANO DO CARMO	AUX DE SERVICOS DIVERSOS - EDU	03/03/2004
13827	ANA TERCIA LINS DE MENDONCA	TECNICO EM ENFERMAGEM - SAU	11/06/2015
13315	ANA TETZNER DE OLIVEIRA	PROF LICENCIATURA PLENA - P - II - 40H - EDU	30/09/2011
2278	ANALIA SOARES DE OLIVEIRA	AUX DE SERVICOS DIVERSOS - ADM	01/11/1991
8155	ANANIAS FERREIRA DA SILVA	JARDINEIRO - ADM	13/04/1998
10767	ANANIAS VITAL MARTINS	AGENTE DE LIMPEZA URBANA - ADM	17/07/2000
13061	ANAPOLINA TEIXEIRA DE ANDRADE	ZELADOR (A) - EDU	06/03/2009
14439	ANDERSON CLEITON DOS SANTOS SCHMIDT	CONTADOR 40H	08/07/2019
14395	ANDERSON PEREIRA ALVARENGA	MOTORISTA DE TRANSPORTE ESCOLAR	01/03/2019
11931	ANDERSON PIRES DE SOUZA	PROF LICENCIATURA PLENA - P - II - 20H - EDU	23/07/2002
11691	ANDERSON PIRES DE SOUZA	PROF LICENCIATURA PLENA - P - II - 20H - EDU	22/01/2002
12701	ANDERSON SANTOS TORRES OLIVEIRA	INSTRUTOR ATIV MUS PERCURSAO	06/04/2006
11835	ANDREA DE CASSIA ARABE MARTINS DE OLIVEIRA	MEDICO CLINICO - 40H - SAU	27/03/2002
12116	ANDREA DE CASSIA ARABE MARTINS DE OLIVEIRA	MEDICO CLINICO GERAL - 20H - SAU	24/07/2003
12880	ANDREA ROGERIA DE LIMA	MERENDEIRO (A)	25/06/2008
3003	ANDREA ROSA DE OLIVEIRA ROSA	TELEFONISTA - ADM	03/07/1992
12903	ANDREIA APARECIDA BASILIO	PROF LICENCIATURA PLENA - P - II - 40H - EDU	27/06/2008
13071	ANDREIA APARECIDA BISPO OLIVEIRA SANTOS	PROF LICENCIATURA PLENA - P - III - 40H - EDU	10/03/2009
27332	ANDREIA DE PAULO GONCALVES	AGENTE COMUNITARIO DE SAUDE	17/06/2014
27210	ANDREIA DO ROSARIO BATISTA	AGENTE COMUNITARIO DE SAUDE	24/01/2002
11332	ANDREIA MORESCHI DA SILVA	ECONOMISTA - ADM	15/03/2001
2448	ANDREIA PEREIRA DA COSTA OZAME	DIGITADOR - ADM	25/09/1990
12548	ANDREIA SOARES DE ALMEIDA	PROF LICENCIATURA PLENA - P - III - 25H - EDU	18/03/2005
13103	ANDREIA SOARES DE ALMEIDA	PROF LICENCIATURA PLENA - P - III - 40H - EDU	10/06/2009
13073	ANDREIA SOUZA DA SILVA	PROF LICENCIATURA PLENA - P - II - 40H - EDU	13/03/2009
14221	ANDREIA VANESSA MOULAZ NUNES	PROF LICENCIATURA PLENA - P - II - 30H - EDU	04/07/2018
27386	ANDRESSA DOS SANTOS LOZORIO	AGENTE COMUNITARIO DE SAUDE	06/06/2016
12258	ANDRESSA RODRIGUES PERES	ENFERMEIRO - 30H - SAU	27/05/2004
13634	ANESIA DIAS DA SILVA	TECNICO EM ENFERMAGEM - SAU	16/04/2014
11518	ANEZILDA OLIVEIRA CORREA	AUX DE SERVICOS ODONTOLOGICOS - SAU	18/06/2001
13117	ANGELA CRISTINA PARIS	PROFESSOR NIVEL II - 40HS	20/07/2009
13888	ANGELA GOMES FREIRES	PROF. NIVEL II 25H	04/09/2015
13623	ANGELA MAGNO DOS SANTOS TODJOHON	TECNICO EM ENFERMAGEM	14/04/2014
27220	ANGELA MARIA DE SOUZA PEREIRA FELBEK	AGENTE COMUNITARIO DE SAUDE	13/03/2002
12214	ANGELA MARIA EFFIGEN CESCONETO DA SILVEIRA	ZELADOR (A) - EDU	03/02/2004
14330	ANGELA MARIA MENDES DE CASTRO	PROF LICENCIATURA PLENA - P - II - 40H - EDU	25/10/2018
14257	ANGELICA CESCONETTO CARDOSO MACIEL	PROF LICENCIATURA PLENA - P - II - 30H - EDU	09/08/2018
12025	ANGELINA BARBARA CRUZ DE ABREU	AUX DE SERVICOS DIVERSOS - EDU	24/03/2003
12289	ANGELITA APARECIDA FONSECA	AUX DE ENFERMAGEM - SAU	04/06/2004
27127	ANGELITA MARIA ESTEVAO	AGENTE COMUNITARIO DE SAUDE	18/08/2000
10711	ANGELO MARTINS PINTO	OPERADOR ECOLOGICO - ADM	13/07/2000
14245	ANGELUCIA FRANCO SANTANA	PROF LICENCIATURA PLENA - P - II - 40H - EDU	30/07/2018
14266	ANNY KAROLYNE SOUZA RODRIGUES DOS SANTOS BARBOSA	TECNICO EM ENFERMAGEM - SAU	15/08/2018
12182	ANTELMO DE SOUZA FERREIRA	FARMACEUTICO/BIOQUIMICO - 30 H - SAU	22/10/2003
11038	ANTONIA LUCIA DE SOUZA GUILHEN MAZARO	SUPERVISOR - EDU	22/08/2000
11694	ANTONIA SOARES QUEIROZ	AGENTE DE LIMPEZA URBANA - ADM	22/01/2002
11958	ANTONIO ABDIAS DA SILVA	AGENTE DE VIGILANCIA - ADM	08/08/2002
12403	ANTONIO APARECIDO DIONIZIO CANDIDO	AUX DE SERVICOS DIVERSOS - EDU	02/08/2004
12570	ANTONIO BARBOSA DE SOUSA	PROF LICENCIATURA PLENA - P - II - 25H - EDU	01/04/2005
10854	ANTONIO CANDIDO DA SILVA	AGENTE DE LIMPEZA URBANA - ADM	24/07/2000
11612	ANTONIO CARLOS DE JESUS	AGENTE DE LIMPEZA URBANA - ADM	10/01/2002
12905	ANTONIO CARLOS DE PAULA CAMPANARI	AGENTE DE VIGILANCIA - EDU	02/07/2008
7911	ANTONIO CARLOS FLORENCIO	CARPINTEIRO - ADM	06/04/1998
11845	ANTONIO CARLOS FOPPA	ELETRICISTA PREDIAL - ADM	05/04/2002
1038	ANTONIO CARLOS PINHEIRO	MOTORISTA VEICULOS PESADOS - ADM	15/10/1987
12748	ANTONIO CARRAFA	AGENTE DE VIGILANCIA - EDU	19/07/2006

12221	ANTONIO DE PAULA FREITAS JUNIOR	FARMACEUTICO/BIOQUIMICO - 40H - SAU	02/03/2004
12928	ANTONIO DE SOUZA PENA FILHO	PROF LICENCIATURA PLENA - P - II - 40H - EDU	25/06/2008
795	ANTONIO FARIAS	OPERADOR MAQUINAS PESADAS - ADM	01/09/1987
11748	ANTONIO FERREIRA ALENCAR	AGENTE DE LIMPEZA URBANA - ADM	04/02/2002
13778	ANTONIO FRAGA DO NASCIMENTO	PROF LICENCIATURA PLENA - P - II - 40H - EDU	09/02/2015
10952	ANTONIO GERALDO AFFONSO	CONTADOR - ADM	01/08/2000
10815	ANTONIO GOMES SOBRINHO	OPERADOR ECOLOGICO - ADM	24/07/2000
11674	ANTONIO JAILTON PENHA SILVA	AGENTE DE VIGILANCIA - ADM	18/01/2002
1181	ANTONIO JOSE ROCHA	AUX DE SERVICOS DIVERSOS - ADM	01/10/1991
7893	ANTONIO MARCELO MARTINS MENDONCA	ODONTOLOGO - 40H - SAU	02/04/1998
11132	ANTONIO MARCOS DOS SANTOS	FISCAL DE OBRAS SERV PUBLICOS - ADM	10/10/2000
2144	ANTONIO MARCOS SOUZA COSTA	TECNICO EM AGROPECUARIA - ADM	01/08/1989
11446	ANTONIO MAURO DE ROSSI	MEDICO ORTOPEDISTA - 40H - SAU	26/04/2001
7956	ANTONIO MONTEIRO DE SANTANA	AGENTE DE VIGILANCIA - EDU	06/04/1998
12231	ANTONIO NASCIMENTO RODRIGUES	AGENTE DE VIGILANCIA - ADM	15/03/2004
7858	ANTONIO PEREIRA DOS SANTOS	AGENTE DE LIMPEZA URBANA - ADM	06/04/1998
12333	ANTONIO ROBERTO RIBEIRO DE SANTANA	ENFERMEIRO - 30H - SAU	17/06/2004
2769	ANTONIO VALDEVINO DO NASCIMENTO	AGENTE DE LIMPEZA URBANA - ADM	01/11/1991
13536	ANTONIO VANDO ALMEIDA ALBUQUERQUE	PROF LICENCIATURA PLENA - P - II - 40H - EDU	17/10/2013
10745	APARECIDA DE FATIMA JOAO	AUX DE SERVICOS DIVERSOS - EDU	14/07/2000
27187	APARECIDA DIAS DA SILVA	AGENTE COMUNITARIO DE SAUDE	12/02/2001
2282	APARECIDA GALDINO SOUZA	AGENTE DE LIMPEZA URBANA - EDU	01/11/1991
11331	APARECIDA HELENI DE FREITAS	PROF LICENCIATURA PLENA - P - III - 40H - EDU	15/03/2001
11790	APARECIDA NEUZA DE MELO LEITE	PROF LICENCIATURA PLENA - P - III - 25H - EDU	22/02/2002
2199	APARECIDA RODRIGUES DE OLIVEIRA	AGENTE DE PORTARIA - ADM	01/10/1991
13013	APARECIDO DO NASCIMENTO RODRIGUES	AGENTE DE VIGILANCIA - ADM	31/10/2008
13836	APARECIDO JORGE DA SILVA	TECNICO EM ENFERMAGEM - SAU	24/06/2015
12330	APARICIO QUINTUS PEREIRA LIMA	MEDICO GINECOLOGISTA - 20H - SAU	17/06/2004
12030	APARICIO QUINTUS PEREIRA LIMA	MEDICO CIRURGIAO 40H	31/03/2003
8241	APARICIO TERTIUS PEREIRA LIMA	ODONTOLOGO - 20H - SAU	17/04/1998
2062	ARI GONCALVES DOS SANTOS	AGENTE DE VIGILANCIA - ADM	04/05/1989
14409	ARIELY CRISTINE COELHO RIBEIRO	PROF LICENCIATURA PLENA - P - II - 30H - EDU	07/05/2019
12510	ARILDO DE FREITAS PEREIRA	AGENTE DE VIGILANCIA - EDU	06/12/2004
12953	ARISTEU MACHADO DOS SANTOS	PSICOLOGO - ADM	08/08/2008
13295	ARLETE DOS PASSOS CANDIOTO	PROF LICENCIATURA PLENA - P - II - 40H - EDU	13/05/2011
11004	ARLETE FRANCISCA RODRIGUES PEDROSA	ZELADOR (A) - ADM	10/08/2000
202	ARLETE MARIA MALINI	AUX ADMINISTRATIVO - ADM	01/11/1991
2587	ARMANDO REIGOTA FERREIRA FILHO	PROCURADOR MUNICIPAL - PGM	19/08/1991
14215	ARMELINDA BORGES DA SILVA	PROF LICENCIATURA PLENA - P - II - 30H - EDU	27/06/2018
12950	ARNALDO PEREIRA VERLI	ZELADOR	08/08/2008
12044	ARNO JOAO WEBLER	PROF LICENCIATURA PLENA - P - II - 20H - EDU	24/04/2003
1325	ARNOR DA SILVA	AGENTE DE VIGILANCIA - ADM	01/11/1991
13909	ARTEMIZA ALVES PEREIRA	PROF. NIVEL II 25H	06/01/2016
13849	ARTHUR DIAS DE PAIVA NETO	FISIOTERAPEUTA 40H	28/07/2015
14376	ASSUERO FLORENTINO BEZERRA JUNIOR	MEDICO CLINICO 40H	06/02/2019
12077	ATEVIR FRANCISCO DOS SANTOS	PROF LICENCIATURA PLENA - P - II - 25H - EDU	20/05/2003
13639	AUDECIONE NOGUEIRA DOS SANTOS	ZELADOR (A) - ADM	16/04/2014
2168	AUGUSTINHO DE SOUZA	AGENTE DE LIMPEZA URBANA - ADM	01/08/1989
10741	AUGUSTINHO MENDES NETO	PEDREIRO - ADM	14/07/2000
2530	AUGUSTO ANTONIO BATISTA	PROF LEIGO - NE - I - 40H - EDU	29/08/1991
12297	AUGUSTO CESAR MAIA DE SOUSA	MEDICO GINECOLOGISTA - 20H - SAU	07/06/2004
11625	AUGUSTO CESAR MAIA DE SOUSA	MEDICO CLINICO - PLANTONISTA - 40H - SAU	11/01/2002
8245	AURELIO DE SOUZA FERREIRA	PINTOR - ADM	17/04/1998
27173	AURENI FERNANDES DA SILVA	AGENTE COMUNITARIO DE SAUDE	14/09/2000
11362	AURINETE DE PINHO FERREIRA	ZELADOR (A) - ADM	02/04/2001
12205	AURIO GUIMARAES	AUX DE LABORATORIO - SAU	10/11/2003
10255	AURITA VIEIRA LOPES CORREA	PROF LICENCIATURA PLENA - P - III - 25H - EDU	01/10/1998
13125	AURITA VIEIRA LOPES CORREA	PROF LICENCIATURA PLENA - P - III - 40H - EDU	04/08/2009
27245	AZENILDA CAZUZA DA SILVA	AGENTE COMUNITARIO DE SAUDE	12/12/2003
11603	BARTOLOMEU DE SA BASILIO	MEDICO CLINICO - PLANTONISTA - 40H - SAU	08/01/2002
13036	BARTOLOMEU RIBEIRO DE SOUSA	ZELADOR (A) - ADM	12/12/2008
11516	BENEDITA APARECIDA LIMA	AGENTE ADMINISTRATIVO - ADM	18/06/2001
12744	BENEDITO CARLOS DA SILVA	MEDICO CLINICO - 40H - SAU	26/06/2006
10270	BENEDITO NAVARRO NETO	AGENTE DE VIGILANCIA	27/11/1998
7881	BENEDITO ROGELDO BEZERRA DE MENEZES	SUPERVISOR - EDU	06/04/1998
8289	BENEDITO SEBASTIAO DA SILVA	MOTORISTA VEICULOS PESADOS - ADM	24/04/1998
2113	BENJAMIN ZORDAN	MOTORISTA VEICULOS LEVES - ADM	01/11/1991
1273	BENTA MARQUES DOS SANTOS	PROF LICENCIATURA PLENA - P - III - 40H - EDU	26/08/1991

11125	BERENICE ANUNCIADA DA FONSECA	PROF LICENCIATURA PLENA - P - II - 20H - EDU	10/10/2000
11124	BERENICE ANUNCIADA DA FONSECA	PROF LICENCIATURA PLENA - P - II - 20H - EDU	11/10/2000
10868	BERENICE GOMES DA SILVA	AGENTE DE LIMPEZA URBANA - ADM	24/07/2000
13164	BERIA PATRICIO DE MENEZES	MERENDEIRO (A)	08/10/2009
10990	BETANIA FERNANDES DA SILVA	AUX DE SERVICOS DIVERSOS - ADM	09/08/2000
14085	BILI LOPES RODRIGUES	MOTORISTA DE VEICULOS LEVES	21/06/2017
13511	BRAZ ANTONIO TARTAGLIA PEREIRA	CUIDADOR EDUCACIONAL PARA PESSOAS COM DEFICIENCIA	10/07/2013
14278	BRUNA BARBOSA FERREIRA	ENFERMEIRO - 40H - SAU	15/08/2018
13312	BRUNA LETICIA WERNKE FISCHER	AGENTE DE VIGILANCIA - EDU	27/09/2011
12021	BRUNA MARISE BARBOSA GALINDO	PROF LICENCIATURA PLENA - P - II - 25H - EDU	18/03/2003
13506	BRUNA MONTEIRO MARINHO	PROF LICENCIATURA PLENA - P - II - 40H - EDU	10/07/2013
27313	BRUNO DE SOUZA CAMPOS	AGENTE COMUNITARIO DE SAUDE	11/06/2014
14212	BRUNO FERNANDES DE SOUSA	ZELADOR	09/05/2018
14171	CACIA CANDIDA GOMES DA SILVA	NUTRICIONISTA 40 HORAS	09/02/2018
14440	CAMILA GARCIA GALVAO COSTA SCHROCK	PSICOLOGO DE SAUDE MENTAL	15/07/2019
14056	CAMILA MARIA CAPELINE	ENFERMEIRO - 40H - SAU	30/03/2017
14268	CAMILA SCHIRMER	ENFERMEIRO - 40H - SAU	15/08/2018
12765	CAMILE CRISTINA SALVADOR FERRONATO	ENFERMEIRO - 30H - SAU	26/09/2006
13672	CAMILE CRISTINA SALVADOR FERRONATO	ENFERMEIRO 40H	22/05/2014
13704	CARINE ANTONIA KREMER	PSICOLOGO 40H	16/07/2014
12313	CARLA DOS SANTOS	PROF LICENCIATURA PLENA - P - III - 25H - EDU	15/06/2004
2406	CARLITO BEZERRA CAETANO	PROF LICENCIATURA PLENA - P - III - 20H - EDU	30/08/1991
11711	CARLITO BEZERRA CAETANO	PROF LICENCIATURA PLENA - P - III - 20H - EDU	25/01/2002
8298	CARLOS ALBERTO EUSTAQUIO DE FARIAS	PROF LICENCIATURA PLENA - P - II - 20H - EDU	27/04/1998
2753	CARLOS BARBOSA	FISCAL AMBIENTAL - ADM	01/11/1991
2613	CARLOS BARBOSA DE LIMA	LUBRIFICADOR - ADM	01/10/1991
14057	CARLOS CONT	PEDREIRO	31/03/2017
7811	CARLOS DE OLIVEIRA	AGENTE DE LIMPEZA URBANA - ADM	06/04/1998
12009	CARLOS FERREIRA DA SILVA	FISCAL SANITARIO - SAU	13/12/2002
7917	CARLOS JOSE GERALDO	AGENTE ADMINISTRATIVO - ADM	06/04/1998
12229	CARLOS RODRIGUES DE SOUZA	AGENTE DE VIGILANCIA - ADM	09/03/2004
10709	CARLOS SANTANA SANTOS	OPERADOR ECOLOGICO - ADM	13/07/2000
11653	CARMELITA VASCONCELOS LOPES	AGENTE DE LIMPEZA URBANA - ADM	16/01/2002
12684	CAROLINE FIDELIS ROMERO DE SOUZA	MEDICO CLINICO - 40H - SAU	31/03/2006
13633	CAROLINE LEMOS RIBEIRO	TECNICO EM ENFERMAGEM - SAU	16/04/2014
12110	CASSIA APARECIDA SILVEIRA	PROF LICENCIATURA PLENA - P - III - 40H - EDU	07/07/2003
8190	CASSIA DE PAULA RIBEIRO CORREA	ODONTOLOGO - 20H - SAU	14/04/1998
13649	CASSIA FERNANDES MARTINS	TECNICO EM ENFERMAGEM - SAU	29/04/2014
13050	CASSIA OLIVEIRA PINTO	MEDICO CLINICO - 40H - SAU	07/01/2009
13306	CASSIANA SCHUENG SPERANDIO	PROF LICENCIATURA PLENA - P - III - 40H - EDU	19/09/2011
2316	CASTURINA VIDAL DOS SANTOS	PROF LEIGO - NE - I - 25H - EDU	01/09/1991
14385	CATIA NOLASCO SILVA RAMOS	CUIDADOR EDUCACIONAL PARA PESSOAS COM DEFICIENCIA	15/02/2019
13892	CELEIDE DOS SANTOS SILVA	MERENDEIRO (A)	09/09/2015
1403	CELIA CARDOSO DE FREITAS	ZELADOR (A) - EDU	27/08/1991
10788	CELIA VENANCIO	OPERADOR ECOLOGICO - ADM	18/07/2000
13941	CELINA FRANCISCA DOS SANTOS DA MATTA	TECNICO EM ENFERMAGEM - SAU	23/03/2016
12552	CELMA MARIA GONCALVES	PROF LICENCIATURA PLENA - P - III - 25H - EDU	23/03/2005
8222	CELMA SANTOS DA SILVA	OPERADOR DE COMPUTADOR - ADM	16/04/1998
13046	CENIRA MARTINS	MERENDEIRO (A)	18/12/2008
11458	CESAR ANASTACIO VICENTE	MOTORISTA TRANSPORTE ESCOLAR(PESADO) - EDU	15/05/2001
11615	CESAR CASTRO DE OLIVEIRA	AGENTE DE LIMPEZA URBANA - ADM	10/01/2002
27015	CHRISTIANNE RODRIGUES DA SILVA	AGENTE COMUNITARIO DE SAUDE	03/08/2000
10674	CHRISTIANO ALVES VIEIRA	DIGITADOR	10/07/2000
13290	CHRISTIANY RIBEIRO DA SILVA	PROF MAGISTERIO - P - I - 40H - EDU	10/05/2011
11802	CICERA FERREIRA DOS SANTOS	AUX DE ENFERMAGEM - SAU	28/02/2002
12593	CICERA GEANY DE MOURA LOPES	PROF LICENCIATURA PLENA - P - II - 25H - EDU	13/05/2005
12756	CICERA GEANY DE MOURA LOPES	PROF LICENCIATURA PLENA - P - II - 25H - EDU	30/08/2006
7925	CICERA MARIA FELIX DE FIGUEIREDO	PROF LICENCIATURA PLENA - P - II - 20H - EDU	06/04/1998
13887	CILENI PATRICIA SOBREIRA REGIS BELARMINO	ENFERMEIRO - 40H - SAU	03/09/2015
12763	CILMARA DIDRICH BARBOSA	AUX DE SERVICOS DIVERSOS - EDU	22/09/2006
14361	CINTIA FERREIRA DE FATIMA	TECNICO EM ENFERMAGEM - SAU	11/01/2019
11065	CIRLENE GISCH	TELEFONISTA - ADM	29/08/2000
11969	CIRLEY FERREIRA CARDOSO	PROF LICENCIATURA PLENA - P - II - 25H - EDU	02/09/2002
2017	CLARICE CARVALHO	AUX DE SERVICOS DIVERSOS - ADM	01/10/1991
27052	CLARICE DOMINGOS DE GODOI SANTOS	AGENTE COMUNITARIO DE SAUDE	08/08/2000

12734	CLAUDETE DE OLIVEIRA	AUX DE SERVICOS DIVERSOS - EDU	29/05/2006
11920	CLAUDIA DA SILVA	AUX DE SERVICOS DIVERSOS - EDU	18/07/2002
12447	CLAUDIA DE CARVALHO SENA JATOBA	PROF LICENCIATURA PLENA - P - III - 40H - EDU	19/10/2004
13329	CLAUDIA DE JESUS PAULA CAMPANARI	ZELADOR (A) - ADM	01/02/2012
27354	CLAUDIA DOS SANTOS SILVA	AGENTE COMUNITARIO DE SAUDE	01/07/2014
2033	CLAUDIA LUCIANA COUY	AUX ADMINISTRATIVO - ADM	01/11/1991
11049	CLAUDIA MARIA DE ANDRADE SILVA	TECNICO SEGURANCA TRABALHO - ADM	25/08/2000
11329	CLAUDIA MEYER DONADEL	DESENHISTA INDUSTRIAL - ADM	05/03/2001
13714	CLAUDIA RAMOS DE ALMEIDA	PROFESSOR NIVEL II - 40HS	29/08/2014
13111	CLAUDIA RIBEIRO ALBUQUERQUE	PROF. DE ARTES VISUAIS	30/06/2009
11227	CLAUDIA ROSANGELA DOS SANTOS FREITAS	AUX DE SERVICOS DIVERSOS - EDU	31/01/2001
13702	CLAUDIA SIMONE ROSA SAMPAIO	TECNICO EM ENFERMAGEM - SAU	15/07/2014
12406	CLAUDIA VIEIRA DA SILVA CARVALHO	AUX DE SERVICOS DIVERSOS - EDU	04/08/2004
14429	CLAUDIENE MARTINS BARBOSA	AGENTE DE CONTROLE DE ENDEMIAS	19/06/2019
13899	CLAUDIMAR DUTRA VIAL GONCALVES	PROF LICENCIATURA PLENA - P - III - 40H - EDU	14/09/2015
12287	CLAUDINEI CESAR LANG	AUX DE ENFERMAGEM - SAU	25/05/2004
13107	CLAUDINEI DE SOUSA LIMA	AGENTE DE VIGILANCIA - EDU	30/06/2009
10896	CLAUDINEI DOS SANTOS PACHECO	AGENTE DE VIGILANCIA - EDU	25/07/2000
12309	CLAUDINEIA ALVES PAES	AUX DE ENFERMAGEM - SAU	14/06/2004
14225	CLAUDINEIA OLIVEIRA FERREIRA	PROF LICENCIATURA PLENA - P - II - 30H - EDU	09/07/2018
12355	CLAUDINEIA REGINA DA SILVA	PROF LICENCIATURA PLENA - P - II - 40H - EDU	05/07/2004
10719	CLAUDINEY PEREIRA RODRIGUES	TELEFONISTA - ADM	13/07/2000
12509	CLAUDINO ALVES DE SOUZA	AGENTE DE VIGILANCIA - EDU	02/12/2004
11321	CLAUDIO LUCAS DE ARAUJO	PROF 1 E 2 GRS L PLENA 20H	08/03/2001
8251	CLAUDIONOR RAIMUNDO DA SILVA	ENFERMEIRO - 40H - SAU	17/04/1998
14178	CLAUDISANDRA ROSA DE SANTANA	ASSISTENTE SOCIAL 40H	20/02/2018
14265	CLAYTON CARLOS DE OLIVEIRA SANTOS	PROF LICENCIATURA PLENA - P - II - 30H - EDU	15/08/2018
10818	CLEBERSON JAIR PATRICIO DE OLIVEIRA	AGENTE DE VIGILANCIA	19/07/2000
14344	CLEBERSON PEREIRA DE OLIVEIRA	FISCAL FUNDIÁRIO	26/12/2018
12657	CLEBERTON NABOR DE MIRANDA	AUX DE SERVICOS DIVERSOS - ADM	09/12/2005
13818	CLEIDE SALGADO DE MELO SOUZA	PROF LICENCIATURA PLENA - P - II - 25H - EDU	18/05/2015
7972	CLEIDE SILVIA DE OLIVEIRA LIMA	AGENTE ADMINISTRATIVO - ADM	06/04/1998
14397	CLEITON WILLIAM SANTANA	PROF LICENCIATURA PLENA - P - II - 40H - EDU	15/03/2019
11662	CLELIA MARIA DE ALMEIDA	AUX DE ENFERMAGEM - SAU	17/01/2002
1174	CLEMENTE PEREIRA DE VASCONCELLOS	OPERADOR MAQUINAS PESADAS - ADM	01/10/1991
13884	CLEONICE APARECIDA FERNANDES	ZELADOR	03/09/2015
13311	CLEONICE DE ANDRADE VELOSO DA COSTA	ZELADOR (A) - EDU	27/09/2011
3798	CLEONICE DOMINGOS DE GODOI	ZELADOR (A) - ADM	10/03/1993
14061	CLEONICE INACIO DA SILVA	ZELADOR	05/04/2017
10840	CLERIA APARECIDA DE SOUZA SANTANA	AUX DE ENFERMAGEM - SAU	20/07/2000
13609	CLESIA MARIA DE JESUS AMARAL	ZELADOR	07/04/2014
13891	CLEUDSON GOMES DA SILVA	TECNICO EM ENFERMAGEM - SAU	09/09/2015
12602	CLEUNICE DE SOUZA E SILVA	PSICOLOGO 30 H	31/05/2005
10863	CLEUNICE SERGIO DA SILVA	AGENTE ADMINISTRATIVO - ADM	24/07/2000
13835	CLEUSA ALICE LONGHI SZESKO	PROF. NIVEL II 25H	24/06/2015
12254	CLEUSA DE FATIMA BELCHIOR	AUX DE ENFERMAGEM - SAU	26/05/2004
10089	CLEUSA DO ROSSIMO MACEDO DE ALMEIDA	AUX DE SERVICOS DIVERSOS - EDU	21/05/1998
10659	CLEUSENIR RODRIGUES DA SILVA COSTA	ZELADOR (A) - ADM	11/07/2000
12507	CLEUZA APARECIDA MACHADO ALMEIDA	FISCAL AMBIENTAL - ADM	30/11/2004
12234	CLEUZA GOMES PEREIRA SOUZA	AUX DE SERVICOS DIVERSOS - EDU	26/03/2004
11222	CLEUZA LOURENCO CERQUEIRA	AGENTE DE PORTARIA - ADM	30/01/2001
12809	CLEUZELI RIBEIRO MENDES VITORIA	TECNICO EM ENFERMAGEM - SAU	20/03/2007
1847	CLEUZENY MARIA RIBEIRO OCAMPOS	AUX ADMINISTRATIVO - ADM	01/11/1991
8237	CLODOALDO BEVILAQUA DE FRANCA	FISIOTERAPEUTA 40H	16/04/1998
13074	CONCEICAO APARECIDA RODRIGUES DE SOUZA	PROF LICENCIATURA PLENA - P - III - 40H - EDU	13/03/2009
2433	CONCEICAO GARCIA GOMES	PROF LICENCIATURA PLENA - P - II - 20H - EDU	28/08/1991
10848	CRENILDO FERREIRA ROCHA	AGENTE SANITARIO RURAL - ADM	20/07/2000
10861	CREOSMAR ALVES DA SILVA	AGENTE DE LIMPEZA URBANA - ADM	24/07/2000
13794	CREUNICE ALVES DANTAS DA SILVA	ENFERMEIRO - 40H - SAU	09/03/2015
7843	CREUSA CARDOSO DO CARMO	AUX DE SERVICOS DIVERSOS - ADM	01/04/1998
10055	CREUSA DE SOUZA SANTOS	AUX DE ENFERMAGEM - SAU	06/05/1998
11415	CREUZANI PEREIRA DE SOUZA SILVA	AUX DE SERVICOS DIVERSOS - ADM	07/05/2001
13831	CRISLAINE COELHO RODRIGUES DE AVELINO	PROF. NIVEL II 25H	15/06/2015
13509	CRISLAINE CRISTINA OLINOKA AIRIS LIMA	CUIDADOR EDUCACIONAL PARA PESSOAS COM DEFICIENCIA	04/07/2013
12711	CRISLANE TONETTI DA SILVA	ZELADOR (A) - ADM	18/04/2006
13555	CRISTIAM VELOZO DA SILVA	ODONTOLOGO - 40H - SAU	01/04/2014
12908	CRISTIAN DE PAULA MENEZES	PROF LICENCIATURA PLENA - P - II - 40H - EDU	03/07/2008

12061	CRISTIANE CORREIA DOS SANTOS	PROF LICENCIATURA PLENA - P - III - 40H - EDU	09/05/2003
14235	CRISTIANE DA SILVA OLIVEIRA HERINGER	PROF LICENCIATURA PLENA - P - II - 30H - EDU	16/07/2018
14248	CRISTIANE DE LACERDA SILVA MENDONÇA	PROFESSOR NIVEL II - LIBRAS - 40HS	31/07/2018
12462	CRISTIANE VIEIRA DA SILVA	PROF LICENCIATURA PLENA - P - III - 40H - EDU	08/11/2004
12979	CRISTIANO TERTO DA SILVA	PROF LICENCIATURA PLENA - P - II - 40H - EDU	01/09/2008
11914	CRISTINA FERREIRA DA SILVA	PROF LICENCIATURA PLENA - P - II - 25H - EDU	09/07/2002
13143	CRISTINA LOURENCO	ZELADOR (A) - ADM	18/08/2009
13889	CRISTINA ROCHA MESQUITA	TECNICO EM ENFERMAGEM - SAU	08/09/2015
14244	CRISTYANE BORGES DE SOUZA	CUIDADOR EDUCACIONAL PARA PESSOAS COM DEFICIENCIA	27/07/2018
14334	DAIANE ALVES DA SILVA	PROF LICENCIATURA PLENA - P - II - 30H - EDU	31/10/2018
13779	DALILA MAITE ROSA SENA	PROF LICENCIATURA PLENA - P - III - 25H - EDU	20/02/2015
27084	DALVA OLIVEIRA DE MOURA	AGENTE COMUNITARIO DE SAUDE	08/08/2000
10162	DALVA ROSA DA SILVA PAIVA MARIA	PROF LICENCIATURA PLENA - P - II - 40H - EDU	30/06/1998
12854	DAMARES RIBAS DE SOUZA	AUX DE ENFERMAGEM - SAU	17/04/2008
11078	DAMIANNI SOUZA LEOTTI	NUTRICIONISTA - SAU	05/09/2000
12937	DANIEL ALCAZAR NAKAD	COORDENADOR DO PAIF	01/08/2008
14279	DANIEL MESQUITA DE LACERDA LAMARCA CARDOSO SALVADOR	FARMACEUTICO/BIOQUIMICO - 40H - SAU	15/08/2018
8235	DANIEL RODRIGUES CORREA	AUX DE SERVICOS DIVERSOS - ADM	16/04/1998
14002	DANIELA CRISTINA GONCALVES AIDAR	ENFERMEIRO - 40H - SAU	04/07/2016
13024	DANIELA PARIS	PROF LICENCIATURA PLENA - P - III - 40H - EDU	02/12/2008
27330	DANIELE PRISCILA ALVES SOARES DA SILVA	AGENTE COMUNITARIO DE SAUDE	16/06/2014
14285	DANIELE RODRIGUES CAETANO DE SOUZA	TECNICO EM ENFERMAGEM - SAU	22/08/2018
13951	DANIELLE LOURDES VANNI LAGE FRANCA	PROCURADOR MUNICIPAL - PGM	29/03/2016
13530	DANILSON RIBEIRO DE SOUSA	PROF LICENCIATURA PLENA - P - II - 40H - EDU	16/09/2013
11658	DARIO LUCIO DE OLIVEIRA	AGENTE DE LIMPEZA URBANA - ADM	16/01/2002
12277	DARSONIA MOREIRA DE ANGELI	PROF LICENCIATURA PLENA - P - II - 40H - EDU	01/06/2004
11838	DAUTON SEBASTIAO MIGUEL	AGENTE DE VIGILANCIA - EDU	02/04/2002
12131	DAVI CASTRO DE OLIVEIRA	AGENTE DE VIGILANCIA - EDU	12/09/2003
12838	DAVI DE OLIVEIRA FERREIRA	AGENTE DE VIGILANCIA - ADM	25/03/2008
12949	DAVID BARRETO JUNIOR	PROF DANCA	08/08/2008
12914	DAVID FRANCISCO DE OLIVEIRA	PROF MAGISTERIO - P - I - 40H - EDU	04/07/2008
12584	DAVID FRANCISCO DE OLIVEIRA	PROF MAGISTERIO - P - I - 25H - EDU	14/04/2005
14307	DAYANE CRISTINA SALDANHA BITTENCOURT	PROF LICENCIATURA PLENA - P - II - 30H - EDU	17/09/2018
13678	DAYANE MARCIEL DE SOUSA QUEIROZ	TECNICO EM ENFERMAGEM - SAU	03/06/2014
13044	DAYANE PACHECO	PROF LICENCIATURA PLENA - P - II - 40H - EDU	18/12/2008
13893	DAYANNE MENEZES DA SILVA	TECNICO EM RADIOLOGIA - SAU	10/09/2015
13322	DEBORA CRISTIANE PELLEZ	MONITOR(A) DO PETI	08/11/2011
14227	DEBORA DE MATHIAS FONTANA	PROF LICENCIATURA PLENA - P - II - 30H - EDU	11/07/2018
27255	DEBORA DOS SANTOS SILVA	AGENTE COMUNITARIO DE SAUDE	26/05/2004
13748	DEBORA QUEIROZ DA SILVA	TECNICO EM ENFERMAGEM - SAU	26/11/2014
13302	DEBORA ROCHA DE SOUZA DOS SANTOS	PROF LICENCIATURA PLENA - P - III - 40H - EDU	01/07/2011
12597	DEBORA SILVA DOS SANTOS	AGENTE DE VIGILANCIA - EDU	23/05/2005
14303	DEBORA SOARES LIMA WENDPAP	PROFESSOR NIVEL II - LIBRAS - 40HS	31/08/2018
13529	DEIBSON PAIXAO PRATES	PROF LICENCIATURA PLENA - P - III - 40H - EDU	01/10/2013
13159	DEIS XAVIER ALVES	AGENTE ADMINISTRATIVO - EDU	28/09/2009
12608	DEISE BRAGA MINATELLI	PROF MAGISTERIO - P - I - 25H - EDU	04/07/2005
7844	DELCELI MARIA GERTRUDE	AUX DE SERVICOS DIVERSOS - ADM	01/04/1998
13656	DELGADO FILIPE SANTIAGO	AUXILIAR DE SERVICOS DIVERSOS	28/04/2014
13360	DELIANE NUNES FOLGADO	PROF LICENCIATURA PLENA - P - III - 40H - EDU	04/04/2013
27197	DELZUITA DA SILVA WILKENS	AGENTE COMUNITARIO DE SAUDE	06/03/2001
13151	DEMETRIO CHERON	MEDICO CLINICO - 40H - SAU	01/09/2009
12976	DENIS RICARDO DOS SANTOS	TECNICO EM INFORMATICA - EDU	27/08/2008
13527	DENISE ANTUNES AMARO	MERENDEIRO (A)	02/09/2013
12830	DENISE GARCIA PEREIRA	AGENTE ADMINISTRATIVO - EDU	23/07/2007
7919	DENISE GONCALVES DOS SANTOS	AGENTE ADMINISTRATIVO - ADM	06/04/1998
12969	DENIZE FRANCISCA DE JESUS FOLGADO	COZINHEIRA - ADM	20/08/2008
27033	DENIZETE ONOFRE LEOPOLDINO	AGENTE COMUNITARIO DE SAUDE	02/08/2000
11091	DEODATO FELIPE MEIRA JUNIOR	AUX DE ENFERMAGEM - SAU	13/09/2000
13346	DERLI APARECIDA DA COSTA SILVA	CUIDADOR EDUCACIONAL PARA PESSOAS COM DEFICIENCIA	08/02/2013
11602	DEUSIANA DE CARVALHO SILVA	AUX DE ENFERMAGEM - SAU	08/01/2002
13877	DEUSILENE ALVES DOS SANTOS RIBEIRO	TECNICO EM ENFERMAGEM - SAU	26/08/2015
11952	DEVALDO PEREIRA BARROSO	PROF LICENCIATURA PLENA - P - III - 25H - EDU	05/08/2002
11642	DEVERCI MARIA GERTRUDE	AGENTE DE LIMPEZA URBANA - ADM	15/01/2002
12388	DHEIME SANDRA DE MATOS	FISCAL SANITARIO - SAU	20/07/2004
14448	DIANA MARQUES DE OLIVEIRA	PROFESSOR NIVEL II - 40HS	19/08/2019
13476	DIANAMARA DE OLIVEIRA	PROF LICENCIATURA PLENA - P - II - 40H - EDU	02/05/2013



14320	DIEGO DA SILVA LUNA	CONTADOR 40H	27/09/2018
13496	DIEGO PIANA VALIATE	PROF LICENCIATURA PLENA - P - III - 40H - EDU	20/05/2013
14296	DIENICA CALANDRELLI SUOTNISKI	PROF LICENCIATURA PLENA - P - II - 30H - EDU	30/08/2018
7946	DIMAS DE OLIVEIRA	AGENTE DE VIGILANCIA - EDU	06/04/1998
13177	DINAMAR DE OLIVEIRA DOS SANTOS GOMES	PROF LICENCIATURA PLENA - P - III - 40H - EDU	08/04/2010
12919	DINARIO PEREIRA JUNIOR	AGENTE DE VIGILANCIA - EDU	08/07/2008
11406	DINORA GREGORIO DE SOUZA BORTOLOTI	PROF LICENCIATURA PLENA - P - II - 20H - EDU	25/04/2001
12431	DIONE REGEL ALVES MOTTA	TECNICO EM LABORATORIO - SAU	10/09/2004
27108	DIRCE INACIO RODRIGUES FERREIRA	AGENTE COMUNITARIO DE SAUDE	11/08/2000
10823	DIRCEU HEGUEDIX	COVEIRO - ADM	19/07/2000
27159	DIVA TRINDADE AMARAES	AGENTE COMUNITARIO DE SAUDE	06/09/2000
13178	DIVANA ALVES DE SOUZA ARAUJO	PROF LICENCIATURA PLENA - P - II - 40H - EDU	12/04/2010
7982	DJALMA JOSE ARANTES	ARQUITETO 40H - ENQ	06/04/1998
13345	DOMINGOS SAVIO LIMA PEREIRA	ZELADOR (A) - EDU	08/02/2013
12743	DONIVALDO SAMPAIO DA SILVA	AGENTE DE VIGILANCIA - EDU	19/06/2006
10104	DORALI ANTONIO GERTRUDE	AGENTE DE VIGILANCIA - EDU	27/05/1998
27157	DORCAS ALVES PEREIRA DE SOUSA BRAGA	AGENTE COMUNITARIO DE SAUDE	05/09/2000
7936	DORLI OTT LELIS	PROF MAGISTERIO - P - I - 40H - EDU	01/04/1998
12443	DOUGLAS APARECIDO DE OLIVEIRA	AUX DE SERVICOS DIVERSOS - ADM	05/10/2004
14442	DOUGLAS BARBOSA DE MORAES	CUIDADOR EDUCACIONAL PARA PESSOAS COM DEFICIENCIA	25/07/2019
12893	DOUGLAS COUTES DE FREITAS	AGENTE DE VIGILANCIA - EDU	27/06/2008
13775	DRIELY BORGES ALMEIDA ROCHA	PROF LICENCIATURA PLENA - P - II - 25H - EDU	09/02/2015
11388	DUCINALVA MOTA BARROSO	AUX ADMINISTRATIVO - ADM	10/04/2001
2088	DULCILENE MOTA BARROSO	AUX DE SERVICOS DIVERSOS - ADM	15/05/1989
10984	DULCINEIA BARROSO MERELES	ZELADOR (A) - ADM	08/08/2000
12344	DULCINEIA FONSECA DE OLIVEIRA	AUX DE ENFERMAGEM - SAU	01/07/2004
11185	DURVAL BARTOLOMEU TRIGUEIRO MENDES JUNIOR	ENGENHEIRO - ADM	13/12/2000
8269	DVANIA VENANCIO COSTA	PROF LICENCIATURA PLENA - P - III - 40H - EDU	22/04/1998
13697	DYENE FERREIRA VASCONCELOS	CUIDADOR EDUCACIONAL PARA PESSOAS COM DEFICIENCIA	02/07/2014
12243	EDEGAR MENDES DE SOUZA	MOTORISTA VEICULOS PESADOS - ADM	11/05/2004
13572	EDEILTON HENRIQUE MACIEL	FISCAL SANITARIO - SAU	01/04/2014
1497	EDER NARDONI	FISCAL FAZENDARIO - ADM	17/07/1992
11608	EDESON TEIXEIRA DE SOUZA	AGENTE DE LIMPEZA URBANA - ADM	09/01/2002
13724	EDIANE BORGES DA SILVA	TECNICO EM ENFERMAGEM - SAU	21/10/2014
13802	EDIANE SANTOS SOARES	PROF LICENCIATURA PLENA - P - II - 40H - EDU	09/04/2015
13937	EDICLEIA FONSECA BERNARDO DOS SANTOS	TECNICO EM ENFERMAGEM - SAU	22/03/2016
13334	EDIGAR SOARES	AGENTE DE VIGILANCIA	12/04/2012
27369	EDIGLEI RODRIGUES BRAGA	AGENTE COMUNITARIO DE SAUDE	20/11/2014
10124	EDILAINA ALVES DA SILVA NOGUEIRA	SUPERVISOR - EDU	04/06/1998
27315	EDILAINA FERNANDES FRANQUI DOS SANTOS	AGENTE COMUNITARIO DE SAUDE	10/06/2014
14412	EDILENE DA SILVA FONSECA	PROF LICENCIATURA PLENA - P - II - 30H - EDU	09/05/2019
14406	EDILENE PEREIRA DE SOUZA	PROF LICENCIATURA PLENA - P - II - 30H - EDU	12/04/2019
12806	EDILEUSA DIAS	FARMACEUTICO 30 HORAS	13/03/2007
12470	EDILEUZA SATURNINO DA COSTA	PROF LICENCIATURA PLENA - P - II - 25H - EDU	17/11/2004
11584	EDILSON ABREU DA SILVA	AGENTE DE VIGILANCIA - EDU	22/10/2001
12126	EDIMAURA SILVA BONFIM REIS	PROF LICENCIATURA PLENA - P - II - 40H - EDU	25/08/2003
7865	EDIMILSON PIRES DOS SANTOS	AUX DE SERVICOS DIVERSOS - ADM	06/04/1998
12676	EDIMIR KOZAK	AGENTE DE VIGILANCIA - ADM	07/03/2006
14404	EDINA APARECIDA GONÇALVES BORGES	PROF LICENCIATURA PLENA - P - III - 40H - EDU	09/04/2019
12650	EDINA DE SOUZA ALVES	AUX DE SERVICOS DIVERSOS - ADM	24/11/2005
11214	EDINA FERREIRA CHAGAS	AGENTE DE PORTARIA - ADM	25/01/2001
11401	EDINALVA APARECIDA DA ROCHA	AGENTE DE PORTARIA - ADM	23/04/2001
14335	EDINALVA SOUZA DOS SANTOS	TECNICO EM ENFERMAGEM - SAU	31/10/2018
8273	EDINEI VICENTE DE CARVALHO SOUSA	FISCAL DE OBRAS SERV PUBLICOS - ADM	22/04/1998
11334	EDINEIA ALVES DE OLIVEIRA	AGENTE ADMINISTRATIVO - ADM	16/03/2001
11219	EDINEIA MATIAS DA SILVA	AUX DE ENFERMAGEM - SAU	26/01/2001
13184	EDINEIA MOREIRA MARTINS BERNARDI	PROF LICENCIATURA PLENA - P - III - 40H - EDU	16/09/2010
13298	EDINELMA DE OLIVEIRA SANTANA	ASSISTENTE SOCIAL - ADM	25/05/2011
11622	EDIO CORREIA DA SILVA	AGENTE DE LIMPEZA URBANA - ADM	11/01/2002
11336	EDIO FARIAS DOS SANTOS	PROF LICENCIATURA PLENA - P - II - 20H - EDU	19/03/2001
14342	EDIVANIA RIBEIRO DE AMORIM	PROF LICENCIATURA PLENA - P - II - 40H - EDU	30/11/2018
13533	EDIVILSON PEREIRA DA SILVA	MOTORISTA DE VEICULOS PESADOS	18/09/2013
10688	EDMILSON DE ALMEIDA	JARDINEIRO - ADM	12/07/2000
10727	EDMILSON DE SOUSA	AGENTE DE VIGILANCIA - ADM	19/07/2000
14081	EDMILSON DE SOUZA JUNIOR	AUX DE SERVICOS DIVERSOS - ADM	25/05/2017
12891	EDNA ALVES DA SILVA	PROF LICENCIATURA PLENA - P - II - 40H - EDU	27/06/2008

10955	EDNA BENEDITA NARECI SALVADOR	FARMACEUTICO - 40H - SAU	02/08/2000
12358	EDNA CASIMIRO SANTANA JERONIMO	AUX DE SERVICOS DIVERSOS - EDU	05/07/2004
8275	EDNA DOLORES DE OLIVEIRA	PROF LICENCIATURA PLENA - P - II - 40H - EDU	27/04/1998
12374	EDNA FARIAS DA COSTA SILVA	PROF LICENCIATURA PLENA - P - II - 25H - EDU	14/07/2004
13854	EDNA FERREIRA MACIEL	TECNICO EM ENFERMAGEM - SAU	30/07/2015
13898	EDNA MARIA SILVA GOZZI	PROF. NIVEL II 25H	11/09/2015
7829	EDNA NUNES CRISTALDO	AUX DE SERVICOS DIVERSOS - ADM	01/04/1998
12124	EDNEI LINS DA VITORIA	PROF LICENCIATURA PLENA - P - II - 40H - EDU	19/08/2003
11141	EDNEIA MEYER	AUX DE SERVICOS DIVERSOS - ADM	01/11/2000
27390	EDNI ANTUNES GENELHUD	AGENTE COMUNITARIO DE SAUDE	07/12/2017
13588	EDNIZ TIAZIMO CADIDE	PEDREIRO	03/04/2014
11870	EDSON CEZARIO DE LIMA	ENGENHEIRO - ADM	19/04/2002
7945	EDSON FERREIRA	OPERADOR MAQUINAS PESADAS - ADM	06/04/1998
10115	EDSON IZIDORIO DA SILVA	OPERADOR MAQUINAS PESADAS - ADM	03/06/1998
10664	EDSON LOPES DE ASSIS FILHO	AGENTE DE VIGILANCIA - EDU	11/07/2000
7939	EDSON PINHEIRO DE FARIA	AGENTE ADMINISTRATIVO - ADM	01/04/1998
7905	EDSON SATELIS BACETTI	PROF LICENCIATURA PLENA - P - II - 20H - EDU	06/04/1998
11408	EDSON SATELIS BACETTI	PROF LICENCIATURA PLENA - P - II - 20H - EDU	25/04/2001
12469	EDUARDO ALBERTO AVELINO	AGENTE DE VIGILANCIA	12/11/2004
14247	EDUARDO BELZE FERREIRA	PROF LICENCIATURA PLENA - P - II - 30H - EDU	31/07/2018
14455	EDVALDO ARAUJO NUNES	CONTADOR 40H	24/10/2019
10080	EDWARD LUIZ FABRIS	ENGENHEIRO - ADM	15/05/1998
13579	ELAINE ALVES DA SILVA	TECNICO EM ENFERMAGEM - SAU	01/04/2014
11682	ELAINE BARBARA DE LIMA SOUSA	AGENTE ADMINISTRATIVO - ADM	21/01/2002
12966	ELAINE CRISTINA BARBOSA DOS SANTOS FRANCO	ADVOGADO	19/08/2008
11509	ELAINE CRISTINA DA SILVA RODRIGUES	AGENTE ADMINISTRATIVO - ADM	08/06/2001
27317	ELAINE FERNANDES FRANQUI	AGENTE COMUNITARIO DE SAUDE	10/06/2014
12829	ELAINE FERREIRA DOS REIS	PROF LICENCIATURA PLENA - P - III - 40H - EDU	20/07/2007
10123	ELAINE MARQUES DE ARAUJO	PROF LICENCIATURA PLENA - P - III - 40H - EDU	04/06/1998
1506	ELCI FERREIRA DE ABREU	AGENTE ADMINISTRATIVO - ADM	01/10/1991
14370	ELDA ALVES DA SILVA	TECNICO EM ENFERMAGEM - SAU	30/01/2019
10900	ELECIMAR BATISTA DA SILVEIRA	PROF LICENCIATURA PLENA - P - III - 40H - EDU	01/08/2000
10356	ELEDSAN DENIZE ALVES PALHA	FISCAL FAZENDARIO - ADM	23/07/1999
8002	ELENI JESUS DE DEUS	PROF LICENCIATURA PLENA - P - II - 25H - EDU	16/04/1998
13085	ELENI LUCIANO BARBOSA MARTINELLI	ZELADOR (A) - ADM	25/03/2009
27237	ELENI SILVA DE JESUS DANCIGUER	AGENTE COMUNITARIO DE SAUDE	01/10/2002
12394	ELENICE FERREIRA DE LIMA	PROF LICENCIATURA PLENA - P - III - 40H - EDU	26/07/2004
13694	ELENICE GONCALVES	PROF LICENCIATURA PLENA - P - III - 40H - EDU	06/05/2014
14301	ELENILZA LIMA DOS SANTOS OLIVEIRA	CUIDADOR EDUCACIONAL PARA PESSOAS COM DEFICIENCIA	31/08/2018
13114	ELENIR APARECIDA NUNES PAIXAO	PROF LICENCIATURA PLENA - P - II - 40H - EDU	07/07/2009
13011	ELENIR PEREIRA DE SOUZA SIQUEIRA	ZELADOR (A) - EDU	21/10/2008
14441	ELESSANDRA AMARO DA SILVA	AGENTE DE CONTROLE DE ENDEMIAS	17/07/2019
11836	ELESSANDRA DE FATIMA CAMPOS	AUX DE SERVICOS DIVERSOS - ADM	27/03/2002
11637	ELEXANDRE DE ASSIS DUTRA	AGENTE DE VIGILANCIA - EDU	14/01/2002
1520	ELI FERREIRA	MOTORISTA VEICULOS PESADOS - ADM	01/11/1991
11739	ELIADE GADER MARTINS SILVA	PROF LICENCIATURA PLENA - P - II - 40H - EDU	01/02/2002
12567	ELIANA MORAIS DA CRUZ CARVALHO	PROF LICENCIATURA PLENA - P - II - 25H - EDU	01/04/2005
27231	ELIANA VIEIRA DE MELO MENDONCA OLIVEIRA	AGENTE COMUNITARIO DE SAUDE	20/06/2002
12438	ELIANE DE SOUZA ALVES FELBEK	AUX DE SERVICOS DIVERSOS - EDU	27/09/2004
11644	ELIANE ELEUTERIO DOS SANTOS	PROF LICENCIATURA PLENA - P - II - 40H - EDU	15/01/2002
12634	ELIANE FERNANDES DA SILVA	AUX DE SERVICOS DIVERSOS - EDU	14/09/2005
11344	ELIANE MARIA FEITOSA DE SALES REIS	SUPERVISOR - EDU	23/03/2001
10977	ELIANE MIRANDA CAVALCANTE OLIVEIRA	FISCAL SANITARIO - SAU	07/08/2000
27163	ELIANE NARDI DE FREITAS BARROS	AGENTE COMUNITARIO DE SAUDE	11/09/2000
14398	ELIANE SANA DE FREITAS	PROF LICENCIATURA PLENA - P - II - 40H - EDU	21/03/2019
27074	ELIANE SANTANA DE MELO	AGENTE COMUNITARIO DE SAUDE	07/08/2000
14343	ELIANE SILVA	TECNICO EM ENFERMAGEM - SAU	21/12/2018
10782	ELIAS ALVES DE LIMA	OPERADOR ECOLOGICO - ADM	17/07/2000
13684	ELIAS LOPES SIMOES	TECNICO EM ENFERMAGEM - SAU	09/06/2014
14348	ELIAS PARANHA DA SILVA	ZELADOR (A) - EDU	28/12/2018
13009	ELIAS RODRIGUES DE MELO	AGENTE DE VIGILANCIA - ADM	18/09/2008
13362	ELIAS RODRIGUES EDUARDO NETO	PROF. NIVEL II 25H	26/02/2013
14016	ELIASMAR DA SILVA DE SOUZA	AGENTE DE VIGILANCIA	27/01/2017
41	ELIDA DE FATIMA VIEIRA DA SILVA	AGENTE ADMINISTRATIVO - ADM	01/11/1991
13945	ELIDA VERIDIANE GOEDERT DE MOURA	TECNICO EM ENFERMAGEM - SAU	24/03/2016
13636	ELIDE DOS SANTOS	TECNICO EM ENFERMAGEM - SAU	16/04/2014
12084	ELIEDSON VICENTE DE ALMEIDA	MEDICO CLINICO - 40H - SAU	04/06/2003

13632	ELIEL SILVA CALDEIRA	TECNICO EM ENFERMAGEM	16/04/2014
10809	ELIELSON MARTINS NUNES	AGENTE DE VIGILANCIA - EDU	18/07/2000
14396	ELIENE ALVES BARCELOS DO CARMO	SUPERVISOR ESCOLAR	08/03/2019
13121	ELIENE GONCALVES LEMOS	PROF LICENCIATURA PLENA - P - II - 40H - EDU	28/07/2009
27263	ELIETE BATISTA MACIEL	AGENTE COMUNITARIO DE SAUDE	28/07/2004
27375	ELIETE PEREIRA JESUINO	AGENTE COMUNITARIO DE SAUDE	16/05/2016
12210	ELIETE SOUZA DOS SANTOS	AUX DE LABORATORIO - SAU	12/01/2004
2607	ELIGIO PANDIQUE CALDERON	MOTORISTA VEICULOS PESADOS - ADM	01/10/1991
12328	ELINALDO NEY MATEUS	PROF LICENCIATURA PLENA - P - II - 25H - EDU	17/06/2004
13516	ELINALVA BORGES MOREIRA	MERENDEIRO (A)	16/07/2013
13866	ELINEIDE DE SOUZA COSTA	TECNICO EM ENFERMAGEM - SAU	13/08/2015
10813	ELIO REIS DUARTE	AGENTE DE VIGILANCIA - ADM	19/07/2000
13343	ELIOMAR PAULINO DE SOUZA	CUIDADOR EDUCACIONAL PARA PESSOAS COM DEFICIENCIA	08/02/2013
13104	ELISANGELA MARIA MOREIRA	AGENTE ADMINISTRATIVO - EDU	15/06/2009
10665	ELISEU XAVIER DAS CHAGAS	AGENTE DE VIGILANCIA - EDU	11/07/2000
27032	ELISIA BONFIM RAMOS DE SOUZA	AGENTE COMUNITARIO DE SAUDE	02/08/2000
11079	ELIZABETE BISPO RODRIGUES	AUX DE SERVICOS DIVERSOS - ADM	05/09/2000
7826	ELIZABETH DE JESUS SOUSA	AUX DE SERVICOS DIVERSOS - ADM	01/04/1998
7952	ELIZABETH DOS ANJOS MACIEL	AGENTE ADMINISTRATIVO - ADM	06/04/1998
8145	ELIZABETH FRANCISCO FREIRE	AGENTE ADMINISTRATIVO - ADM	06/04/1998
13629	ELIZAMAR DE ALMEIDA PEVIDOR	PROFESSOR NIVEL II - 40HS	15/04/2014
27351	ELIZANDRA DOS SANTOS LENZI	AGENTE COMUNITARIO DE SAUDE	30/06/2014
13158	ELIZANGELA ALVES DA COSTA	AGENTE DE VIGILANCIA - EDU	25/09/2009
14368	ELIZANGELA RODRIGUES DE OLIVEIRA	MEDICO CLINICO - 40H - SAU	15/01/2019
12389	ELIZABETE GONCALVES	AUX DE SERVICOS DIVERSOS - EDU	20/07/2004
14408	ELIZETE FERREIRA DE ABREU DA SILVA	PROF LICENCIATURA PLENA - P - II - 40H - EDU	03/05/2019
1877	ELIZETE JULIA DE LIMA	AGENTE DE LIMPEZA URBANA - ADM	01/03/1989
14096	ELIZETH DA SILVA SANTANA	PEDAGOGO	27/09/2017
13128	ELIZEU ALVES	AGENTE DE VIGILANCIA - EDU	04/08/2009
8005	ELIZEU MOZAR DE ANDRADE	MOTORISTA TRANSPORTE ESCOLAR(PESADO) - EDU	07/04/1998
13624	ELIZEU PARANHA DA SILVA	AUX ADMINISTRATIVO - SAU	14/04/2014
14297	ELIZIANE ALVES DE SOUZA	PROF LICENCIATURA PLENA - P - II - 30H - EDU	31/08/2018
11849	ELIZIANE GONCALVES PEREIRA	AUX DE SERVICOS DIVERSOS - EDU	08/04/2002
12929	ELKIAER DE OLIVEIRA PEREIRA	AGENTE DE VIGILANCIA - ADM	29/07/2008
13856	ELLEN SIMONE DA SILVA PEREIRA	SUPERVISOR - EDU	06/07/2015
12902	ELLY ANTONIA DA SILVA FERNANDES	ZELADOR (A) - EDU	02/07/2008
27053	ELMA DOS SANTOS	AGENTE COMUNITARIO DE SAUDE	08/08/2000
12363	ELOISA ALVES PINTO	FISCAL AMBIENTAL - ADM	06/07/2004
10780	ELVIS GOMES FERREIRA	PROF LICENCIATURA PLENA - P - II - 40H - EDU	17/07/2000
12998	ELY MARTINS BARBOSA SANTIAGO	PROF LICENCIATURA PLENA - P - II - 40H - EDU	01/10/2008
7857	ELZA DE OLIVEIRA BARBOSA	AGENTE DE LIMPEZA URBANA - EDU	06/04/1998
12357	ELZA FERNANDES CHAGAS	AUX DE ENFERMAGEM - SAU	05/07/2004
508	ELZIMAR APARECIDA VIEIRA DA SILVA	AUX ADMINISTRATIVO - ADM	01/11/1991
11325	EMANOEL DE CASTRO ELEOTHERIO	FARMACEUTICO/BIOQUIMICO - 20H REDUZ - SAU	09/03/2001
12194	EMANOEL MIRANDA CAVALCANTE	FISCAL DE OBRAS SERV PUBLICOS - ADM	31/10/2003
12087	EMANUELLA CORRADI	SUPERVISOR - EDU	05/06/2003
12932	EMERSON LIMA DA PAZ	AGENTE DE VIGILANCIA - ADM	01/08/2008
8204	EMILIA RODRIGUEZ BRONDOLO DE BARROS	SUPERVISOR - EDU	16/04/1998
49	ENEAS SALES MACHADO	AGENTE DE LIMPEZA URBANA - ADM	01/11/1991
48	ENEVY VIEIRA	AGENTE DE LIMPEZA URBANA - ADM	01/11/1991
13163	ENIA MARINA BRITIS	ZELADOR (A) - EDU	08/10/2009
12007	ENILSON SILVA DE SOUZA	MOTORISTA VEICULOS LEVES - ADM	09/12/2002
11367	ENY NAKANO ALMADA ANDRADE	PROF LICENCIATURA PLENA - P - II - 25H - EDU	03/04/2001
7877	EPAMINONDAS MACEDO DOS SANTOS	AGENTE ADMINISTRATIVO - ADM	06/04/1998
12766	ERENI FIAME DA COSTA	PROF LICENCIATURA PLENA - P - III - 40H - EDU	20/11/2006
12999	ERENILSON OLIVEIRA DE SOUZA	AGENTE DE VIGILANCIA - EDU	01/10/2008
3031	ERICA IGNES DE OLIVEIRA	PROF LICENCIATURA PLENA - P - III - 40H - EDU	31/12/1992
13895	ERICA LEITE PEREIRA	PROF. NIVEL II 25H	10/09/2015
12750	ERICA VARGAS DUARTE PEREIRA LIMA	ZELADOR (A) - EDU	27/07/2006
13923	ERLEM PRISCILA DA SILVA SOARES	TECNICO EM RADIOLOGIA - SAU	04/03/2016
11364	ERLY MEIRELES	ZELADOR (A) - ADM	02/04/2001
12423	ERMESON GOMES DE SOUZA	MOTORISTA TRANSPORTE ESCOLAR(PESADO) - EDU	30/08/2004
12600	EROTILDE RODRIGUES DE MIRANDA	PROF MAGISTERIO - P - I - 25H - EDU	25/05/2005
13297	EROTILDE RODRIGUES DE MIRANDA	PROF LICENCIATURA PLENA - P - II - 40H - EDU	18/05/2011
13713	ESLEIA ARAUJO DA SILVA ROCHA	PROF LICENCIATURA PLENA - P - II - 25H - EDU	25/08/2014

10856	ESMERALDA PEREIRA DE SALES	AGENTE DE LIMPEZA URBANA - ADM	24/07/2000
12079	ESMERALDINA OLIVEIRA DOS SANTOS	TECNICO SEGURANCA TRABALHO - ADM	26/05/2003
13603	ESTER DE PAULA	RECEPCIONISTA - 40H - SAU	04/04/2014
11864	ESTHER OSINAGA ROJAS DE GANTIER	ENFERMEIRO - 40H - SAU	10/05/2002
14434	ETELCLICIE COELHO FERNANDES LUIZ DE MATOS	PROF LICENCIATURA PLENA - P - II - 40H - EDU	25/06/2019
11907	EULINA ALVES DE QUEIROZ	COZINHEIRA - ADM	20/06/2002
7795	EUNICE MARIA CORREA FERREIRA	AUX DE SERVICOS DIVERSOS - EDU	06/04/1998
13008	EUNICE PINTO VIEIRA	ZELADOR (A) - EDU	16/10/2008
13101	EUNICE SILVA CARNEIRO	ZELADOR (A) - ADM	08/05/2009
10086	EUNICE SOUZA DOS SANTOS	PROF LICENCIATURA PLENA - P - III - 40H - EDU	20/05/1998
10820	EUZA SANTOS DE SOUZA	AGENTE SANITARIO RURAL - ADM	19/07/2000
7825	EVA DE JESUS CARVALHO	AGENTE DE LIMPEZA URBANA - ADM	01/04/1998
12308	EVA MARIA DE OLIVEIRA	PROF LICENCIATURA PLENA - P - III - 40H - EDU	14/06/2004
10928	EVA MARIA INACIO	AUX DE SERVICOS DIVERSOS - ADM	28/07/2000
11680	EVA TEREZINHA RODRIGUES CHAMA	PROF LICENCIATURA PLENA - P - II - 25H - EDU	18/01/2002
13273	EVANDRO ARAUJO CORDEIRO	SUPERVISOR - EDU	04/11/2010
10761	EVANEI NUNES DE FREITAS	PROF LICENCIATURA PLENA - P - II - 20H - EDU	17/07/2000
10866	EVANEI NUNES DE FREITAS	PROF LICENCIATURA PLENA - P - II - 20H - EDU	24/07/2000
27221	EVANEIDE LOPES DE SOUZA COSTA	AGENTE COMUNITARIO DE SAUDE	19/03/2002
10888	EVANILDO JOSE DE SOUZA	OPERADOR MAQUINAS PESADAS - ADM	26/07/2000
13798	EVELLIN ANGEL FERREIRA ALVES	ENFERMEIRO 40H	17/03/2015
11817	EVERALDO DA SILVA QUERINO	AGENTE DE VIGILANCIA - ADM	14/03/2002
14345	EVERSON CAMPOS DE QUEIROZ	MEDICO ORTOPEDISTA TRAUMATOLOGISTA 40H	26/12/2018
12741	EVERTON ALEXANDRE VIDIGAL	MEDICO CLINICO - 40H - SAU	12/06/2006
14284	EVERTON GONÇALVES MACEDO	PROFESSOR DE EDUCAÇÃO FISICA 40H	21/08/2018
11056	EVERTON OTT	AUX DE SERVICOS DIVERSOS - ADM	30/08/2000
13541	FABIANA DA ROCHA CARVALHO	PROF LICENCIATURA PLENA - P - II - 40H - EDU	25/02/2014
27314	FABIANA LEITE DA SILVA RODRIGUES	AGENTE COMUNITARIO DE SAUDE	10/06/2014
27388	FABIANE COELHO PEREIRA VIDAL	AGENTE COMUNITARIO DE SAUDE	08/06/2016
12122	FABIANE MARCELA DE SOUZA	PROF LICENCIATURA PLENA - P - II - 20H - EDU	14/08/2003
12097	FABIANE MARCELA DE SOUZA	PROF LICENCIATURA PLENA - P - II - 20H - EDU	17/06/2003
11343	FABIANI SANTIAGO MENEZES	FISCAL SANITARIO - SAU	23/03/2001
14071	FABIANO MARTINS VIEIRA	MOTORISTA DE VEICULOS LEVES	13/04/2017
12232	FABIO APARECIDO DE MORAES	AGENTE DE VIGILANCIA - ADM	15/03/2004
27026	FATIMA OLIVEIRA DOS ANJOS BRITO	AGENTE COMUNITARIO DE SAUDE	02/08/2000
13055	FAUSANE ANDRADE MARTINS PEREIRA	MEDICO CLINICO - 40H - SAU	26/01/2009
10979	FELIPE FREITAS	FONOAUDIOLOGO - ADM	08/08/2000
12145	FELIPE IVAM DOS SANTOS	AUX DE LABORATORIO - SAU	13/10/2003
14393	FERNANDA CRISTINA NOGUEIRA NUNES	CUIDADOR EDUCACIONAL PARA PESSOAS COM DEFICIENCIA	28/02/2019
13727	FERNANDA MIRANDA CAVALCANTE	PSICOLOGO 40H	21/10/2014
11538	FERNANDA PEREIRA DOS SANTOS	PROF LICENCIATURA PLENA - P - II - 25H - EDU	10/08/2001
13662	FERNANDA TORLANIA ALVES GOMES DUTRA	FARMACEUTICO/BIOQUIMICO - 40H - SAU	29/04/2014
14175	FERNANDA VIEIRA KOGISO	ENFERMEIRO - 40H - SAU	15/02/2018
2178	FERNANDES ALVES	CARPINTEIRO - ADM	01/11/1991
13753	FERNANDO FERREIRA CASTELAR	TECNICO EM ENFERMAGEM - SAU	06/11/2014
13321	FERNANDO JHONNY GANTIER PACHECO	MEDICO CLINICO 40H	20/10/2011
13136	FLAVIA DANIELLE LEITAO DE FIGUEREDO	MEDICO CLINICO - 40H - SAU	11/08/2009
10330	FLAVIA NUBIA SOARES MARCAL VIEIRA	FISCAL FAZENDARIO - ADM	06/05/1999
10837	FLAVIA REGINA STUR	PROF LICENCIATURA PLENA - P - III - 25H - EDU	20/07/2000
12323	FLAVIA REGINA STUR	PROF LICENCIATURA PLENA - P - III - 25H - EDU	15/06/2004
13826	FLAVIA RODRIGUES GUIDAS	TECNICO EM ENFERMAGEM - SAU	02/06/2015
13569	FLAVIANE MARIA DA SILVA	AUXILIAR DE SERVICOS DIVERSOS	01/04/2014
10221	FLAVIO ALVES	MOTORISTA VEICULOS LEVES - ADM	23/07/1998
13670	FLAVIO ALVES DA SILVA	PROFESSOR DE EDUCAÇÃO FISICA 40H	15/05/2014
11310	FLAVIO GAZOLLI	PROF LICENCIATURA PLENA - P - III - 25H - EDU	06/03/2001
11893	FLAWIA ANDREIA SILVA RAMOS	AGENTE ADMINISTRATIVO - EDU	28/05/2002
11977	FLORISVALDO MAURICIO PEREIRA	AGENTE DE VIGILANCIA - EDU	26/09/2002
14091	FRANCIANY CHAGAS RIBEIRO BRASIL	ENFERMEIRO - 40H - SAU	14/08/2017
11522	FRANCILANE MAGALHAES SANTOS	TECNICO EM CONTABILIDADE	27/06/2001
13347	FRANCIMERE GUEDES DA SILVA CUNHA	PROF LICENCIATURA PLENA - P - III - 40H - EDU	15/03/2013
27377	FRANCIS EVELLYN DE CARVALHO	AGENTE COMUNITARIO DE SAUDE	17/05/2016
12645	FRANCISBERGUE FELIPE DA SILVA	AGENTE DE VIGILANCIA - ADM	19/10/2005
10944	FRANCISCA ALVES DE ANDRADE	AGENTE DE LIMPEZA URBANA - ADM	01/08/2000
12814	FRANCISCA DE MATOS NOGUEIRA	TECNICO EM ENFERMAGEM - SAU	23/03/2007
12787	FRANCISCA JOSELICE BASTOS DE ARAUJO	TECNICO EM ENFERMAGEM - SAU	17/02/2007
11650	FRANCISCA RODRIGUES BRAGA	AGENTE DE LIMPEZA URBANA - ADM	15/01/2002
12095	FRANCISCA SOARES GOMES DE SOUZA	AUX DE SERVICOS DIVERSOS - EDU	12/06/2003

12010	FRANCISCA VANUZIA DA COSTA	AUX DE SERVICOS DIVERSOS - EDU	16/12/2002
12418	FRANCISCO ANTONIO AIRES MACIEL	AGENTE DE VIGILANCIA - EDU	17/08/2004
7833	FRANCISCO BARBOSA DE LIMA	AGENTE DE LIMPEZA URBANA - ADM	06/04/1998
7965	FRANCISCO CARLOS FERNANDES OLIVEIRA	JARDINEIRO - ADM	06/04/1998
11064	FRANCISCO CARLOS TORRES DE LIMA	PROF LICENCIATURA PLENA - P - III - 25H - EDU	30/08/2000
11762	FRANCISCO DAS CHAGAS PINTO	AGENTE DE LIMPEZA URBANA - ADM	06/02/2002
12416	FRANCISCO DAS CHAGAS RODRIGUES SILVA	AGENTE DE VIGILANCIA - EDU	03/08/2004
12230	FRANCISCO DIAS DOS SANTOS NETO	AGENTE DE VIGILANCIA - ADM	11/03/2004
12649	FRANCISCO JALES BASTOS ARAUJO	AGENTE DE VIGILANCIA - ADM	16/11/2005
2256	FRANCISCO JOSE FERNANDES	AUX DE TOPOGRAFIA - ADM	01/10/1991
12125	FRANCISCO SANTOS DE SOUZA	AGENTE ADMINISTRATIVO - ADM	22/08/2003
265	FRANCISCO THEODORO FILHO	OPERADOR MAQUINAS PESADAS - ADM	01/10/1991
13858	FRANCOISE FELIX DE SOUSA	PROF. NIVEL II 25H	04/08/2015
27342	FRANCOISE MARIA BALDIN	AGENTE COMUNITARIO DE SAUDE	24/06/2014
11684	FREDDY OMAR PRADO TAPIA	MEDICO PEDIATRA PLANTONISTA - 40H - SAU	22/01/2002
13568	GANILENDES GOMES DA SILVA	TECNICO EM ENFERMAGEM	02/04/2014
13122	GEDEONES GONCALVES DE AGUIAR	AGENTE DE VIGILANCIA - ADM	03/08/2009
27321	GEISIANE RAFAEL PEREIRA	AGENTE COMUNITARIO DE SAUDE	11/06/2014
11086	GELCINA JESUS PAIXAO	AUX DE SERVICOS DIVERSOS - ADM	11/09/2000
11788	GENY FELISMINO ROCHA SCHISSEL	AUX DE SERVICOS DIVERSOS - EDU	07/03/2002
12396	GEOVANE SOARES DA SILVA	AGENTE DE VIGILANCIA - ADM	28/07/2004
14394	GEOVANI LIRA E SILVA JUNIOR	MOTORISTA DE TRANSPORTE ESCOLAR	01/03/2019
10259	GERALDO MARTINS DE SOUSA	MOTORISTA VEICULOS PESADOS - ADM	21/10/1998
2126	GERALDO MONTEIRO DE SOUZA	OPERADOR MAQUINAS PESADAS - ADM	01/06/1989
27073	GERALDO RODRIGUES NETO	AGENTE COMUNITARIO DE SAUDE	07/08/2000
12968	GERALDO SERVO ERNESTO	AGENTE DE VIGILANCIA - ADM	20/08/2008
7841	GERALDO SOARES FERREIRA FILHO	AGENTE DE LIMPEZA URBANA - ADM	06/04/1998
1840	GERALDO TOMAZ DOS SANTOS	MARCENEIRO - ADM	01/10/1991
11972	GERIVALDO NUNES DA SILVA	AUX DE SERVICOS DIVERSOS - EDU	11/09/2002
12092	GERLI AVELINO	PROF LICENCIATURA PLENA - P - III - 40H - EDU	11/06/2003
7830	GERONICE DE ALMEIDA GOMES	AUX DE SERVICOS DIVERSOS - ADM	01/04/1998
14000	GERUZA MORAES DE MEIDEIROS	ENFERMEIRO 40H	21/06/2016
12788	GERUZA SEVERINO DA COSTA ALVES	TECNICO EM ENFERMAGEM - SAU	01/03/2007
12233	GESIEL BETIM VELOSO	AGENTE DE VIGILANCIA - ADM	01/04/2004
12837	GESIEL DA SILVA LIMA	MOTORISTA DE VEICULOS LEVES	14/03/2008
12004	GESSIVALDO DE JESUS SANTOS	AGENTE DE VIGILANCIA - EDU	28/11/2002
27337	GESSYKA ALVES CORREIA	AGENTE COMUNITARIO DE SAUDE	17/06/2014
14287	GESSYLAINÉ ALVES CORREIA	PROF LICENCIATURA PLENA - P - II - 30H - EDU	21/08/2018
7887	GETULIO BATISTA MACHADO	AGENTE DE VIGILANCIA - EDU	06/04/1998
12341	GIANNY GONCALVES DE SOUZA	PROF MAGISTERIO - P - I - 25H - EDU	29/06/2004
3232	GICELMA PEREIRA DIAS TAVARES	PROF LICENCIATURA PLENA - P - II - 40H - EDU	18/02/1993
7846	GIDEAO BETIM VELOSO	AGENTE ADMINISTRATIVO - ADM	06/04/1998
10981	GIDIONE LUIS DOS SANTOS	DESENHISTA COPISTA - ADM	08/08/2000
14331	GILBERTO FRANCISCO DE PAULA JUNIOR	AGENTE ADMINISTRATIVO - EDU	25/10/2018
7912	GILBERTO LUIS NUNES	AUX DE MECANICA - ADM	06/04/1998
11782	GILCEIA JACINTA DE ANDRADE	PROF LICENCIATURA PLENA - P - III - 25H - EDU	18/02/2002
11051	GILDA DE OLIVEIRA PINTO	AUX DE SERVICOS DIVERSOS - EDU	25/08/2000
13897	GILDA VASCONCELOS BATISTA	TECNICO EM ENFERMAGEM - SAU	11/09/2015
13934	GILMAIO RAMOS DE SANTANA	AUDITOR DO CONTROLE INTERNO MUNICIPAL	21/03/2016
355	GILMAR BRAZ DE OLIVEIRA	PROF LICENCIATURA PLENA - P - II - 40H - EDU	29/08/1991
13528	GILMAR PONTIARI SANTOS	PROF LICENCIATURA PLENA - P - III - 40H - EDU	02/09/2013
12183	GILMEIRE DOMINGUES	FARMACEUTICO/BIOQUIMICO - 40H - SAU	22/10/2003
14453	GILSILEY GENUINO MACIEL CESCONETTO	PROF LICENCIATURA PLENA - P - II - 40H - EDU	01/10/2019
2187	GILSON ALBINO DE ANDRADE	SOLDADOR - ADM	01/10/1991
13033	GILSON LOPES SOARES	PEDAGOGO	09/12/2008
8238	GILVAM FERREIRA	DIGITADOR - ADM	16/04/1998
11180	GILVAN AGOSTINHO DOS SANTOS	MEDICO VETERINARIO - ADM	11/12/2000
12356	GILVANETE MARIA DINIZ CARVALHO	PROF LICENCIATURA PLENA - P - II - 20H - EDU	05/07/2004
12606	GILVANIA MARIA DE SOUSA E SILVA	ENFERMEIRO - 30H - SAU	01/07/2005
12393	GILZA MARA DE ANDRADE ALVES	FISCAL SANITARIO - SAU	23/07/2004
14259	GIRLANE GOMES SANTOS	PROF LICENCIATURA PLENA - P - II - 30H - EDU	10/08/2018
27349	GIRLENE DE BRITO GOMES	AGENTE COMUNITARIO DE SAUDE	27/06/2014
12669	GIRLENE NEVES RUFINO	FISCAL AMBIENTAL - ADM	17/01/2006
13749	GISELE DE SOUZA DIAS	NUTRICIONISTA - EDU	27/11/2014
13520	GISLENE ALVES DA SILVA	PROF LICENCIATURA PLENA - P - II - 40H - EDU	07/08/2013
12722	GIVONALDO NUNES DA SILVA	AGENTE DE VIGILANCIA - EDU	08/05/2006
11318	GLAUCIANA REIJANE BATISTA DE OLIVEIRA	PROF LICENCIATURA PLENA - P - III - 20H - EDU	07/03/2001
13100	GLECIA RANNY ALVES	COORDENADOR PROJETO SENTINELA	28/04/2009

12185	GLODOVIL CARVALHO FILHO	FISCAL DE OBRAS SERV PUBLICOS - ADM	23/10/2003
12372	GLORACI CASTRO PEREIRA ALBUQUERQUE	PROF LICENCIATURA PLENA - P - III - 25H - EDU	13/07/2004
12559	GRACIELE BETANI DE SOUZA SILVA	PROF LICENCIATURA PLENA - P - II - 25H - EDU	01/04/2005
13566	GRACIELLA DE SOUSA VERAS	ENFERMEIRO - 40H - SAU	02/04/2014
14289	GRACIELLA DE SOUSA VERAS	ENFERMEIRO - 30H - SAU	15/08/2018
27344	GRAYSSIKEILA DE OLIVEIRA MEIRA	AGENTE COMUNITARIO DE SAUDE	25/06/2014
12335	GRAZIELA CARLOS DE LIMA SILVA	AUX DE ENFERMAGEM - SAU	25/06/2004
13116	GRAZIELA HESPANHOL BERGAMIN	PSICOLOGO - ADM	08/07/2009
11811	GREGORIO TEOFANES ROSALES ASCARRUZ	MEDICO CIRURGIAO - 40H - SAU	15/02/2002
14354	GREICY KELLY MOREIRA	TECNICO EM ENFERMAGEM - SAU	09/01/2019
10045	GRIMAL FERNANDES DA SILVA	MOTORISTA VEICULOS PESADOS - ADM	05/05/1998
14357	HECTOR PEREZ VEGA	MEDICO CLINICO 40H	10/01/2019
12954	HELEM MACHADO ALMEIDA	PSICOLOGO 40H	11/08/2008
11098	HELEM MARCIA RODRIGUES DE OLIVEIRA DE LARA	AUX DE SERVICOS ODONTOLOGICOS - SAU	19/09/2000
13493	HELEN MACIEL DA SILVA	SUPERVISOR - EDU	15/05/2013
14214	HELEN PATRICIA DUARTE PARDINHO DE OLIVEIRA LIMA	PROF LICENCIATURA PLENA - P - II - 30H - EDU	27/06/2018
12549	HELEN PATRICIA NEGRAO DA SILVA	PROF LICENCIATURA PLENA - P - II - 25H - EDU	18/03/2005
14451	HELENA MARIA DE JESUS LAUREANO	PROF LICENCIATURA PLENA - P - II - 30H - EDU	22/08/2019
27087	HELENA MARIA FARIAS DE MATOS	AGENTE COMUNITARIO DE SAUDE	09/08/2000
27082	HELENA MARIA SILVESTRE	AGENTE COMUNITARIO DE SAUDE	08/08/2000
12828	HELENO DA SILVA PRIMO	AUX DE SERVICOS DIVERSOS - EDU	18/07/2007
1539	HELIO FERREIRA	MOTORISTA VEICULOS PESADOS - ADM	01/10/1991
14460	HELOISA DA ROCHA PIRES	FISIOTERAPEUTA 30H	08/11/2019
14381	HENDRIW DE SOUZA RIBEIRO	MEDICO CLINICO - 30H - SAU	11/02/2019
14347	HENRIQUE ALVES COSTA	ZELADOR (A) - EDU	21/12/2018
13604	HENRIQUE FULANETI CARVALHO	MEDICO VETERINARIO - SAU	07/04/2014
12658	HENRIQUE RODRIGUES COELHO	AGENTE DE VIGILANCIA - EDU	14/12/2005
8213	HEVILENY MARIA CABRAL DE LIMA JARDIM	PREGOEIRO (A) DA CPL	15/04/1998
11874	HILDELEIDY DA SILVA MORENO	AGENTE ADMINISTRATIVO - ADM	03/05/2002
1938	HILDO CARDOSO DE BESSA	PROF LICENCIATURA PLENA - P - II - 40H - EDU	27/08/1991
13113	HILMA MARTINS FERREIRA	MERENDEIRO (A)	06/07/2009
2188	HOSMIDIO LOURENCO DOS SANTOS	FISCAL FAZENDARIO - ADM	01/09/1989
13494	HUDSON DA SILVA ALCANTARA	PROF LICENCIATURA PLENA - P - III - 40H - EDU	20/05/2013
13707	HUDSON FERREIRA SAMPAIO	PROF LICENCIATURA PLENA - P - II - 40H - EDU	01/08/2014
12420	HUGO RICARDO LASCANO VASQUEZ	MEDICO CLINICO GERAL - 20H - SAU	25/08/2004
13056	HUGO RICARDO LASCANO VASQUEZ	MEDICO CLINICO - 40H - SAU	02/02/2009
8001	HUMBERTO JACKSON DE SOUZA	FISCAL FAZENDARIO - ADM	07/04/1998
13335	IARA FATIMA DE JOANNE DOS SANTOS	MERENDEIRO (A)	03/05/2012
12511	IDA DE PAULA MENEZES	PROF LICENCIATURA PLENA - P - II - 25H - EDU	14/12/2004
10872	IDAMERES KRUGER DE ALMEIDA	PROF MAGISTERIO - P - I - 25H - EDU	24/07/2000
11713	IDENICE GUIOMAR THOMAS	ENFERMEIRO - 40H - SAU	25/01/2002
11789	IEDA CRISTINA NAZARETH MAFRA E LIMA	AGENTE ADMINISTRATIVO - EDU	22/02/2002
13838	ILDETE LIMA DA CRUZ ERCULANO	ASSISTENTE SOCIAL 40H	25/06/2015
14079	ILIONE RIGON PEREIRA	ENFERMEIRO - 40H - SAU	09/05/2017
11895	ILMA ALVES MARTINS	PROF LICENCIATURA PLENA - P - II - 40H - EDU	10/06/2002
7977	ILSON BARBOSA DE FARIA	MECANICO VEICULOS LEVES - ADM	06/04/1998
10253	ILZA DA SILVA BISPO	AUX DE SERVICOS DIVERSOS - ADM	04/09/1998
10998	ILZA DE CASTRO MACHADO	OPERADOR ECOLOGICO - ADM	09/08/2000
11775	ILZA DE JESUS CORTES	PROF LICENCIATURA PLENA - P - II - 40H - EDU	13/02/2002
12930	ILZA IVONE SILVA DE OLIVEIRA	ZELADOR (A) - EDU	30/07/2008
14419	INDIANARA TEIXEIRA DE SOUSA	TECNICO EM ENFERMAGEM - SAU	21/05/2019
11480	INELMAR SANTOS DE SOUZA	AGENTE ADMINISTRATIVO - EDU	22/05/2001
7950	INES DA SILVA PRIMO E SILVA	GERENTE GERAL DE REC HUMANOS	06/04/1998
13774	INES SALGADO DE MELO	PROF LICENCIATURA PLENA - P - II - 25H - EDU	05/02/2015
10905	INEZ FERNANDES MOREIRA	PROF LICENCIATURA PLENA - P - III - 20H - EDU	26/07/2000
13557	INGRIDD ALLINE DE SOUZA RIBEIRO	FISIOTERAPEUTA 40H	01/04/2014
27264	IONETE LIMA CORDEIRO SILVA	AGENTE COMUNITARIO DE SAUDE	14/07/2004
11384	IRACI DOS SANTOS	PROF LICENCIATURA PLENA - P - II - 20H - EDU	10/04/2001
8248	IRACI DOS SANTOS	PROF LICENCIATURA PLENA - P - II - 40H - EDU	17/04/1998
14414	IRAN PEREIRA DE OLIVEIRA	AGENTE ADMINISTRATIVO - EDU	13/05/2019
1861	IRANEIDE MARIA DOS SANTOS	ADMINISTRADOR DE EMPRESAS - ADM	27/04/1992
12913	IRANI DE OLIVEIRA	ZELADOR (A) - EDU	04/07/2008
13925	IRENE DE CASTRO REZENDE DA SILVA	TECNICO EM ENFERMAGEM - SAU	08/03/2016
10940	IRENE GONCALVES DA SILVA	AUX DE SERVICOS DIVERSOS - EDU	01/08/2000
12336	IRENE SOMENZARI DE SOUZA	AUX DE SERVICOS DIVERSOS - EDU	28/06/2004
11818	IRENE VIEIRA DE JESUS	AUXILIAR DE SERVICOS DIVERSOS	15/03/2002
12825	IRISNEI APARECIDA SANTOS AZEVEDO	AUX DE SERVICOS DIVERSOS - EDU	25/06/2007
10138	ISAAC AGUIAR PEREIRA	FISCAL FAZENDARIO - ADM	30/04/1998

11983	ISAAC PEREIRA	AGENTE DE VIGILANCIA - EDU	10/10/2002
3017	ISABEL APARECIDA MOREIRA	PROF. NIVEL II 25H	11/09/1992
10369	ISABEL CASTRO DE ASSIS JUCA NARDONI	FISCAL FAZENDARIO - ADM	06/09/1999
14427	ISABELA DA SILVA LIMA	AGENTE DE CONTROLE DE ENDEMIAS	13/06/2019
3553	ISAEAL ALVES DE ARAUJO	MOTORISTA VEICULOS PESADOS - ADM	19/03/1993
27389	ISMAEL AMARO DA COSTA	AGENTE COMUNITARIO DE SAUDE	04/12/2017
13823	ISMAIR BENTO	CUIDADOR EDUCACIONAL PARA PESSOAS COM DEFICIENCIA	25/05/2015
13847	ISRAEL MELO DE SOUZA ALVES	ZELADOR	24/07/2015
11814	ISRAEL NUNES ALVARES	MEDICO CLINICO GERAL PLANTONISTA	11/03/2002
14179	ITALO VINICIUS FERREIRA DA CRUZ	ENFERMEIRO - 40H - SAU	20/02/2018
10964	ITAMAR NORBERTO	AGENTE DE VIGILANCIA - ADM	04/08/2000
12963	IVAN GOMES MOREIRA	PROF LICENCIATURA PLENA - P - III - 40H - EDU	18/08/2008
64	IVAN LIMA	AGENTE DE VIGILANCIA - ADM	01/11/1991
27228	IVANA MAFORTE GOMES	AGENTE COMUNITARIO DE SAUDE	05/06/2002
10831	IVANETE ALVES DOS SANTOS SOARES	AGENTE ADMINISTRATIVO - EDU	19/07/2000
12391	IVANETE BROZEGUINE PENAS PEREIRA	AUX DE ENFERMAGEM - SAU	21/07/2004
11693	IVANI APARECIDA FLAUZINO DA SILVA	PROF LICENCIATURA PLENA - P - II - 25H - EDU	22/01/2002
11829	IVANI MOREIRA DA SILVA	AUX DE SERVICOS DIVERSOS - EDU	22/03/2002
13865	IVANI RIGON DA SILVA	TECNICO EM ENFERMAGEM - SAU	12/08/2015
10784	IVANILDA APARECIDA GIORI	PROF LICENCIATURA PLENA - P - II - 20H - EDU	18/07/2000
12047	IVANILDA APARECIDA GIORI	PROF LICENCIATURA PLENA - P - II - 20H - EDU	30/04/2003
12134	IVANILDA MAGALHAES MARTINS	AUX ADMINISTRATIVO - ADM	25/09/2003
13002	IVANILDA NOVAES BARBOSA	MERENDEIRO (A)	10/10/2008
10690	IVANILDA ROQUE DA SILVA	AGENTE SANITARIO RURAL - ADM	12/07/2000
11630	IVANILDA SABINO DA SILVA SENA	AGENTE DE LIMPEZA URBANA - ADM	11/01/2002
10950	IVANILDE LUZIA TOZZO DA SILVA	AUX DE SERVICOS DIVERSOS - ADM	01/08/2000
11645	IVANILDO FIRMINO DE SOUZA	AGENTE DE LIMPEZA URBANA - ADM	15/01/2002
12264	IVANY CHAVES DA SILVA	AUX DE ENFERMAGEM - SAU	31/05/2004
8297	IVETE ALVES LEAO FARIAS	AGENTE ADMINISTRATIVO - ADM	27/04/1998
12926	IVONE APARECIDA DOS SANTOS	PROF LICENCIATURA PLENA - P - III - 25H - EDU	07/07/2008
11395	IVONE CARMONA	AUX DE ENFERMAGEM - SAU	19/04/2001
13126	IVONE EDI FOLCHINI DE OLIVEIRA	MERENDEIRO (A)	04/08/2009
3135	IVONE FREIRE RIBEIRO	PROF LICENCIATURA PLENA - P - II - 40H - EDU	01/03/1993
11918	IVONE ROLY CHAGAS	AUX DE SERVICOS DIVERSOS - EDU	10/07/2002
12764	IVONETE CELLA	PROF LICENCIATURA PLENA - P - III - 40H - EDU	02/10/2006
12236	IVONETE ROSALINA DE QUEIROZ	AUXILIAR DE SERVICOS ODONTOLOGICOS	01/04/2004
12948	IVONETE TONETTI PONTES LEMOS	ZELADOR	07/08/2008
14228	IZABEL BARBOSA DE SALES	PROF LICENCIATURA PLENA - P - II - 30H - EDU	11/07/2018
12261	IZABEL DOMINGOS	AGENTE ADMINISTRATIVO - ADM	27/05/2004
13828	IZABEL MARTINS RODRIGUES	NUTRICIONISTA 40 HORAS	12/06/2015
12118	IZAIAS GOMES DE JESUS	AUX DE SERVICOS DIVERSOS - EDU	12/08/2003
10077	IZARIA DOS SANTOS DE OLIVEIRA	AUX DE ENFERMAGEM - SAU	14/05/1998
11345	IZAURA GRIPP CARDOSO	PROF LICENCIATURA PLENA - P - II - 25H - EDU	26/03/2001
11018	IZILMA MOREIRA DA CONCEICAO	ZELADOR (A) - ADM	14/08/2000
10751	IZONIL BUENO DE CAMARGO	AGENTE DE LIMPEZA URBANA - ADM	14/07/2000
13859	JACKELINE SIQUEIRA SPRICIGO	FISIOTERAPEUTA 40H	06/08/2015
11116	JACKSON JUNIOR DE SOUZA	FISCAL DE OBRAS SERV PUBLICOS - ADM	06/10/2000
14010	JACQUELINE DE SOUZA ANDRADE	DESENHISTA CADISTA	09/09/2016
8252	JACYARA SOARES	ODONTOLOGO - 20H - SAU	06/04/1998
13641	JACYARA SOARES	ODONTOLOGO - 40H - SAU	22/04/2014
2518	JADIR PEREIRA DE LIRA	PROF LICENCIATURA PLENA - P - II - 20H - EDU	15/07/1991
8056	JAILDE FONSECA DE OLIVEIRA SILVA	AGENTE ADMINISTRATIVO - ADM	13/04/1998
10967	JAILSON LOSS GAMBET	JARDINEIRO - ADM	07/08/2000
14300	JAINÉ TEIXEIRA DA FRAGA	PROF LICENCIATURA PLENA - P - II - 30H - EDU	31/08/2018
13777	JAIRO NAZARO DOS SANTOS	ZELADOR (A) - EDU	12/02/2015
14314	JAKELINE DE PAULA DUARTE	MERENDEIRO (A)	19/09/2018
11134	JAKSON FELBERK DE ALMEIDA	PROCURADOR MUNICIPAL - PGM	20/10/2000
7853	JAMILDA VIEIRA DE SOUZA	AGENTE DE LIMPEZA URBANA - ADM	06/04/1998
13969	JANAINA CRISTINA CHRISTIANES BALDISSERA	TECNICO EM ENFERMAGEM - SAU	12/04/2016
10836	JANE BATISTA MACIEL	PROF LICENCIATURA PLENA - P - II - 20H - EDU	24/07/2000
12123	JANE BATISTA MACIEL	PROF LICENCIATURA PLENA - P - II - 20H - EDU	19/08/2003
12316	JANE ERCULANO DE BRAGANCA	TECNICO EM ENFERMAGEM - SAU	15/06/2004
8270	JANE MAGALI DIAS DE SALES	ENFERMEIRO - 40H - SAU	22/04/1998
13296	JANE MARIA RODRIGUES CARDOSO	PEDAGOGO	13/05/2011
10166	JANE MARIA RODRIGUES CARDOSO	PROF LICENCIATURA PLENA - P - II - 25H - EDU	10/07/1998
27250	JANE PEREIRA DA SILVA MOREIRA	AGENTE COMUNITARIO DE SAUDE	03/05/2004
10874	JANE TERESINHA ACCO	PROF LICENCIATURA PLENA - P - II - 20H - EDU	24/07/2000

11372	JANE TERESINHA ACCO	PROF LICENCIATURA PLENA - P - II - 20H - EDU	04/04/2001
27384	JANETE DA SILVA NUNES BENTO	AGENTE COMUNITARIO DE SAUDE	06/06/2016
8207	JANETE DE ARAUJO PEREIRA	SUPERVISOR - EDU	16/04/1998
12317	JANETE ERCULANO BRAGANCA	TECNICO EM ENFERMAGEM - SAU	15/06/2004
13157	JANETE ROSSI LOPES	MERENDEIRO (A)	25/09/2009
7810	JANIA CRISTINA URCINO DO NASCIMENTO	AUX DE SERVICOS DIVERSOS - ADM	25/03/1998
13187	JANIA MARA XAVIER	SUPERVISOR - EDU	22/09/2010
13323	JANIO COSTA PEREIRA	AGENTE DE VIGILANCIA - ADM	11/11/2011
13314	JAQUELINE CUSTODIO CHAGAS SOARES	PROF LICENCIATURA PLENA - P - II - 40H - EDU	27/09/2011
13041	JAQUELINE DE SOUZA COSTA	SUPERVISOR - EDU	15/12/2008
13715	JAQUELYNE CASTRO VELOSO BRITO	AUXILIAR ADMINISTRATIVO	10/09/2014
12305	JAQUES MENDONCA RIBEIRO	MEDICO CIRURGIAO - 20H - SAU	01/06/2004
7983	JARDSON RAMOS ANDRADE	FISCAL FAZENDARIO - ADM	07/04/1998
14378	JARMACY PESSOA DA SILVA	TECNICO EM ENFERMAGEM - SAU	08/02/2019
13977	JARMANY PESSOA DA SILVA	TECNICO EM ENFERMAGEM - SAU	20/04/2016
14456	JEAN DA SILVA BARROS	AUX DE DEPART PESSOAL - ADM	24/10/2019
13732	JEANDRO VALERIANO DE PAULA	AGENTE DE VIGILANCIA - EDU	06/11/2014
12216	JEANE DE ARAUJO	AGENTE ADMINISTRATIVO - ADM	05/02/2004
12371	JEANE MUNIZ RIOJA FERREIRA	FISCAL AMBIENTAL - ADM	16/07/2004
13868	JEDIR MOREIRA DA SILVA	TECNICO EM ENFERMAGEM - SAU	13/08/2015
11420	JEDIR ROSA DE ABREU	MOTORISTA TRANSPORTE ESCOLAR(PESADO) - EDU	07/05/2001
8260	JEFERSON DA SILVA MONTEIRO	FISCAL DE OBRAS SERV PUBLICOS - ADM	20/04/1998
13816	JEFFERSON FURTADO KELLER	ZELADOR	13/05/2015
12912	JEFFERSON SANTOS VAILANTE	AGENTE DE VIGILANCIA - EDU	04/07/2008
13805	JEIELE EMELTUDES MARINHO DE AMORIM	ENFERMEIRO - 40H - SAU	14/04/2015
27394	JENIFFER NASCIMENTO DE JESUS	AGENTE COMUNITARIO DE SAUDE	13/12/2017
11933	JENIVON BATISTA DA FONSECA	AGENTE DE VIGILANCIA - ADM	22/07/2002
13811	JEOVANE FRANCISCO BATISTA	PROF LICENCIATURA PLENA - P - III - 25H - EDU	07/05/2015
11182	JERONIMO LIMA DOS SANTOS	FRENTISTA - ADM	12/12/2000
14458	JESIEL CARLOS SANTANA	AGENTE DE VIGILANCIA	04/11/2019
27336	JESSICA FERNANDA PEREIRA	AGENTE COMUNITARIO DE SAUDE	23/06/2014
13990	JESSICA JANONES DE OLIVEIRA	ENFERMEIRO 40H	24/05/2016
14316	JESSICA MACHADO LUIZ VASCONCELOS	MERENDEIRO (A)	19/09/2018
13717	JESSICA MENDES ANCHIETA	PROFESSOR NIVEL II - 40HS	24/09/2014
13896	JESSICA MOURA RODRIGUES FONTOURA	CUIDADOR EDUCACIONAL PARA PESSOAS COM DEFICIENCIA	10/09/2015
14188	JESSICA RECO CRUZ	ENFERMEIRO - 40H - SAU	20/02/2018
14294	JESSIKA MAYARA PAZ	PROF LICENCIATURA PLENA - P - II - 30H - EDU	29/08/2018
2921	JESUS ELOI DE CARVALHO	MOTORISTA VEICULOS PESADOS - ADM	30/03/1992
27391	JHENIFFER FERREIRA DANTAS	AGENTE COMUNITARIO DE SAUDE	11/12/2017
13545	JHONATAN MATIAS DA SILVA	PROFESSOR DE EDUCACAO FISICA 40H	17/03/2014
14390	JHONATAS SILVEIRA KRUGUEL	ZELADOR (A) - EDU	20/02/2019
13088	JOADENILTON NOGUEIRA DOS SANTOS	PROF MAGISTERIO - P - I - 40H - EDU	27/03/2009
10306	JOANA DARCI DA SILVA COSTA	AUX DE SERVICOS DIVERSOS - ADM	09/03/1999
27346	JOANA FERREIRA DE MELO NETA	AGENTE COMUNITARIO DE SAUDE	26/06/2014
3165	JOANA XAVIER DOS SANTOS	ZELADOR (A) - ADM	10/03/1993
7871	JOANILDA FARIAS DE MATOS SILVA	AUX DE SERVICOS DIVERSOS - ADM	06/04/1998
7970	JOAO ALEXANDRE DA SILVA	AGENTE DE VIGILANCIA	06/04/1998
7885	JOAO ANTONIO PICCOLO JUNIOR	ODONTOLOGO - 20H - SAU	06/04/1998
78	JOAO BATISTA DOS SANTOS	MOTORISTA DE VEICULOS LEVES	01/04/1986
11687	JOAO BATISTA DOS SANTOS PRACHEDES	AGENTE DE LIMPEZA URBANA - ADM	21/01/2002
12380	JOAO BATISTA MOREIRA	AGENTE DE VIGILANCIA - EDU	17/07/2004
27324	JOAO CARLOS DE SOUSA BARBOSA SANTOS	AGENTE COMUNITARIO DE SAUDE	12/06/2014
10366	JOAO CASTRO DOS SANTOS	MENSAGEIRO - ADM	20/08/1999
1020	JOAO DAVID ROSA	MARCENEIRO - ADM	04/11/1987
1893	JOAO DOS SANTOS NETO	AGENTE ADMINISTRATIVO - ADM	01/03/1989
14433	JOÃO GABRIEL CHAGAS TAVARES	AGENTE DE CONTROLE DE ENDEMIAS	19/06/2019
2327	JOAO GOMES DA SILVA	PROF LICENCIATURA PLENA - P - III - 40H - EDU	29/08/1991
13885	JOAO JONES FREITAS DA CRUZ	MOTORISTA DE VEICULOS PESADOS	03/09/2015
10785	JOAO LUIZ NUNES	AGENTE DE LIMPEZA URBANA - ADM	17/07/2000
2046	JOAO NETO DE OLIVEIRA	PROF MAGISTERIO - P - I - 25H - EDU	12/02/1993
11021	JOAO NICOLINO DA SILVA FILHO	AGENTE DE VIGILANCIA - ADM	15/08/2000
3077	JOAO OSCAR SANTOS DA ROSA	AGENTE DE VIGILANCIA - EDU	01/02/1993
27215	JOAO PINHEIRO FILHO	AGENTE COMUNITARIO DE SAUDE	29/01/2002
32	JOAO RIBEIRO	MECANICO MAQUINAS PESADAS - ADM	01/10/1991
27000	JOAO RICARDO DOS SANTOS FILHO	AGENTE COMUNITARIO DE SAUDE	01/08/2000
8175	JOAO RODRIGUES DE OLIVEIRA PIRES	JARDINEIRO - ADM	14/04/1998



11111	JOAONILDO NASARE DO NASCIMENTO	DESENHISTA INDUSTRIAL - ADM	02/10/2000
13551	JOAS PAIAO DUTRA	MOTORISTA DE VEICULOS LEVES	01/04/2014
13807	JOCIANE ROCHA GOMES LIMA	FISIOTERAPEUTA 40H	24/04/2015
3876	JOCILENA GOMES SIQUEIRA DA SILVA	AUX ADMINISTRATIVO - ADM	29/03/1993
11466	JOCINEIA VICENTE DIAS	AUX DE SERVICOS DIVERSOS - ADM	17/05/2001
13072	JOEL ALVES DA COSTA	AGENTE DE VIGILANCIA - EDU	11/03/2009
2348	JOEL DA CONCEICAO MOREIRA	PROF LICENCIATURA PLENA - P - II - 40H - EDU	03/09/1991
11660	JOEL JOSE DA SILVA	AGENTE DE LIMPEZA URBANA - ADM	16/01/2002
1164	JOEL QUEIROZ DE OLIVEIRA	MOTORISTA TRANSPORTE ESCOLAR(PESADO) - EDU	01/10/1991
1997	JOELMA ALVES DA SILVA DE OLIVEIRA	PROF LICENCIATURA PLENA - P - II - 25H - EDU	03/09/1991
10796	JOELMA MACHADO LIDIO	ZELADOR (A) - ADM	18/07/2000
7992	JOELSON ROBERTO VICOSI	AGENTE DE VIGILANCIA - ADM	07/04/1998
14232	JOESER ALVARES DA SILVA JUNIOR	PROFESSOR DE EDUCACAO FISICA 40H	16/07/2018
11930	JOICE CRISTINE DE SOUZA PIMENTEL	PROF LICENCIATURA PLENA - P - II - 25H - EDU	25/07/2002
12746	JOICEN SILENE PIVA	MEDICO CLINICO - 40H - SAU	17/07/2006
12425	JOIRTON SEBASTIAO CAETANO	PROF LICENCIATURA PLENA - P - III - 25H - EDU	17/08/2004
10776	JONAS OTTO	BORRACHEIRO - ADM	17/07/2000
10758	JONATH DE FRANCA E CASTRO	MOTORISTA VEICULOS LEVES - ADM	14/07/2000
483	JORACINDA LOPES DE MELLO	AUX DE SERVICOS DIVERSOS - EDU	01/10/1991
12660	JORDECI RODRIGUES	SUPERVISOR - EDU	19/12/2005
13863	JORGE DE JESUS SANTOS	TECNICO EM ENFERMAGEM - SAU	11/08/2015
11776	JORGE DE MENEZES CHIANCA	PROF LICENCIATURA PLENA - P - III - 20H - EDU	14/02/2002
8133	JORGE GONCALVES LANA	AGENTE DE VIGILANCIA - EDU	06/04/1998
10109	JORGE NOGUEIRA DE SOUZA	PROF LICENCIATURA PLENA - P - II - 40H - EDU	01/06/1998
13901	JOSCILAINE DE ALMEIDA	CUIDADOR EDUCACIONAL PARA PESSOAS COM DEFICIENCIA	01/10/2015
13564	JOSE ALVES	TECNICO EM RADIOLOGIA - SAU	01/04/2014
10042	JOSE ALVES SAMPAIO	AGENTE DE VIGILANCIA - ADM	05/05/1998
11381	JOSE ANTONIO DE MEDEIROS NETO	PROF LICENCIATURA PLENA - P - II - 20H - EDU	09/03/2001
11126	JOSE ANTONIO DE OLIVEIRA	ELETRICISTA PREDIAL - ADM	10/10/2000
72	JOSE ANTONIO DE SOUZA	MARCENEIRO - ADM	01/11/1991
8138	JOSE ANTONIO MOREIRA	AUX ADMINISTRATIVO - SAU	06/04/1998
11678	JOSE ANTONIO SABINO	AGENTE DE VIGILANCIA - EDU	18/01/2002
12350	JOSE ANTONIO URRESTI ORSI	MEDICO OBSTETRA PLANTONISTA - 40H - SAU	05/07/2004
7849	JOSE APARECIDO DOS SANTOS	AGENTE DE LIMPEZA URBANA - ADM	06/04/1998
27061	JOSE APARECIDO RUEZZENE	AGENTE COMUNITARIO DE SAUDE	04/08/2000
11224	JOSE BARBOSA DA SILVA	AGENTE DE VIGILANCIA - ADM	31/01/2001
2696	JOSE BARROSO DA SILVA	CARPINTEIRO - ADM	01/10/1991
2037	JOSE BENOA DE MELO	MOTORISTA VEICULOS PESADOS - ADM	01/10/1991
13028	JOSE CANDIOTO	AGENTE DE VIGILANCIA - EDU	05/12/2008
10231	JOSE CARLOS DA SILVA	ENGENHEIRO - ADM	06/08/1998
10141	JOSE CARLOS DE MELO	SUPERVISOR - EDU	08/06/1998
12931	JOSE CARLOS DE OLIVEIRA	PROF LICENCIATURA PLENA - P - II - 25H - EDU	29/07/2008
10716	JOSE CARLOS TEODORO	PROF MAGISTERIO - P - I - 40H - EDU	26/07/2000
12737	JOSE DE JESUS AHUMADA MOLINA	MEDICO CLINICO 40H	01/06/2006
14459	JOSE DIOGO BATISTA	AGENTE DE VIGILANCIA - EDU	08/11/2019
10079	JOSE DIONISIO MARTINS PAPA	ENGENHEIRO - ADM	15/05/1998
11213	JOSE FRANCISCO DE AVILA	AGENTE DE VIGILANCIA - EDU	25/01/2001
10789	JOSE GERALDO RODRIGUES PEREIRA	AGENTE DE VIGILANCIA - ADM	17/07/2000
7806	JOSE GONCALVES DE OLIVEIRA	AGENTE DE LIMPEZA URBANA - ADM	06/04/1998
12671	JOSE JUVERCI ALVES DE SOUZA	JARDINEIRO - ADM	14/02/2006
11867	JOSE LUIS CAMARGO	PROF LICENCIATURA PLENA - P - II - 25H - EDU	19/04/2002
12735	JOSE LUIS TERAN MORALES	MEDICO CLINICO - 40H - SAU	31/05/2006
11657	JOSE MARIA DE SOUZA	AGENTE DE LIMPEZA URBANA - ADM	16/01/2002
10100	JOSE MARIA PARAIZO	AGENTE DE VIGILANCIA - EDU	25/05/1998
7993	JOSE MARTINS PEREIRA	AGENTE DE VIGILANCIA - ADM	06/04/1998
2416	JOSE MUNIZ BERGUERAND	MOTORISTA VEICULOS PESADOS - ADM	01/10/1991
11828	JOSE NATANAEL ARANTES DE OLIVEIRA	ELETRICISTA PREDIAL - ADM	22/03/2002
14280	JOSE PAULO FERREIRA SPERANDIO	TECNICO EM ENFERMAGEM - SAU	15/08/2018
8212	JOSE PEREIRA DA SILVA	AUX DE SERVICOS DIVERSOS - ADM	15/04/1998
10880	JOSE PEREIRA DE SOUZA	AGENTE DE LIMPEZA URBANA - ADM	24/07/2000
12218	JOSE POCIDONIO DE JESUS	AGENTE DE VIGILANCIA - EDU	12/02/2004
10827	JOSE RAIMUNDO DOS SANTOS	AGENTE DE VIGILANCIA - ADM	21/07/2000
27110	JOSE ROBERTO GUILHERME	AGENTE COMUNITARIO DE SAUDE	14/08/2000
8004	JOSE ROBERTO LUZ	AGENTE DE VIGILANCIA - EDU	07/04/1998
10884	JOSE ROBERTO PEREIRA DE SALES FANELI	AGENTE DE LIMPEZA URBANA - ADM	25/07/2000
11611	JOSE RODRIGUES DA SILVA	AGENTE DE LIMPEZA URBANA	10/01/2002

10276	JOSE RODRIGUES PEDRETE	AGENTE DE VIGILANCIA - EDU	28/11/1998
10262	JOSE VALADARES PEREIRA	MOTORISTA VEICULOS PESADOS - ADM	05/11/1998
7850	JOSE WILSON PEREIRA DE SOUZA	AGENTE DE VIGILANCIA - ADM	31/03/1998
27393	JOSEANE GONCALVES LEAL	AGENTE COMUNITARIO DE SAUDE	13/12/2017
10228	JOSEFA RIBEIRO DOS SANTOS	AUX DE SERVICOS DIVERSOS - ADM	31/07/1998
13059	JOSELI DANTAS DA SILVA	MEDICO CLINICO - 40H - SAU	05/02/2009
7928	JOSELITA DA CONCEICAO MOREIRA	PROF LICENCIATURA PLENA - P - II - 25H - EDU	06/04/1998
12456	JOSEMIR BITENCOURT MIRANDA DA SILVA	DIGITADOR - EDU	27/10/2004
14436	JOSENITA DUTRA LANA	CONTADOR 40H	04/07/2019
10349	JOSEPH NEWTON FERNANDES RABELO	FISCAL FAZENDARIO - ADM	30/06/1999
13294	JOSIANE CRISTINA DA SILVA	PROF MAGISTERIO - P - I - 40H - EDU	13/05/2011
14306	JOSIANE LOPES DA SILVA	PROF LICENCIATURA PLENA - P - II - 30H - EDU	10/09/2018
14288	JOSIANE MACEDO DE SOUZA PACHECO	PROF LICENCIATURA PLENA - P - II - 30H - EDU	22/08/2018
13504	JOSIANE PAULA LEITE OLEKSZECHEN	SUPERVISOR - EDU	02/07/2013
7897	JOSIAS DE SIQUEIRA	MOTORISTA TRANSPORTE ESCOLAR(PESADO) - EDU	06/04/1998
7878	JOSIAS PEDRO DA SILVA	AGENTE DE VIGILANCIA - ADM	06/04/1998
12668	JOSIAS PEREIRA	JARDINEIRO - ADM	13/01/2006
13330	JOSIAS RODRIGUES DA SILVA	AGENTE DE VIGILANCIA - EDU	04/04/2012
7855	JOSIDETE DA SILVA	AUX DE SERVICOS DIVERSOS - EDU	06/04/1998
13543	JOSIENE ROSA POUBEL DA SILVA	CUIDADOR EDUCACIONAL PARA PESSOAS COM DEFICIENCIA	18/03/2014
12984	JOSILEA CRISTINA BARBOSA DOS SANTOS	PROF LICENCIATURA PLENA - P - III - 40H - EDU	09/09/2008
14101	JOSIMAR NEUMANN SANTANA	TECNICO EM RADIOLOGIA - SAU	18/10/2017
11879	JOSIMAR OLIVEIRA DE SOUZA	AGENTE DE VIGILANCIA - ADM	07/05/2002
14382	JOSITA DOS SANTOS FREITAS	CUIDADOR EDUCACIONAL PARA PESSOAS COM DEFICIENCIA	15/02/2019
13120	JOSSE MARCIANO SILVA	AGENTE DE VIGILANCIA - ADM	28/07/2009
10799	JOSSEMAR ROSA DE ALMEIDA	JARDINEIRO - ADM	18/07/2000
27370	JOSUE CUSTODIO DE OLIVEIRA	AGENTE COMUNITARIO DE SAUDE	25/11/2014
13843	JOSUE GONCALVES CALHEIRO	MOTORISTA DE VEICULOS LEVES	17/07/2015
10738	JOSUE LIRA DE PAULA	MOTORISTA VEICULOS PESADOS - ADM	14/07/2000
11623	JOSUE MARCOS SOBRINHO	AGENTE DE LIMPEZA URBANA - ADM	11/01/2002
12345	JOSUE MOREIRA SILVA	DIRETOR DE DIVISAO	30/06/2004
13804	JOSYANE DE FRANCA PAIVA GUIMARAES	PROF LICENCIATURA PLENA - P - II - 40H - EDU	10/04/2015
27320	JOYCE ELLEN DE SOUZA DOS REIS	AGENTE COMUNITARIO DE SAUDE	11/06/2014
10842	JUAREZ NICACIO PEREIRA	PROF MAGISTERIO - P - I - 40H - EDU	21/07/2000
10715	JUAREZ PALHANO DE ALENCAR	COVEIRO - ADM	13/07/2000
13839	JUCELIA CASTELAN DOS SANTOS ARÇARI	PROF. NIVEL II 25H	25/06/2015
13876	JUCELIA SOARES ARAUJO	PROF. NIVEL II 25H	25/08/2015
12775	JUCELIA SOARES ARAUJO	PROF LICENCIATURA PLENA - P - II - 25H - EDU	06/04/2005
27347	JUCELIA WIONZAK	AGENTE COMUNITARIO DE SAUDE	25/06/2014
11646	JUCILEIA BRAGA DA SILVA	AGENTE DE LIMPEZA URBANA - ADM	15/01/2002
13145	JUCILENE PEREIRA LUNA	MERENDEIRO (A)	19/08/2009
13660	JUDITE APARECIDA MENDES	TECNICO EM ENFERMAGEM - SAU	29/04/2014
10274	JUDITE CAMARGO DE SIQUEIRA	AUX DE SERVICOS DIVERSOS - ADM	10/12/1998
14167	JUDITH JERONIMO SOBRINHO	ENFERMEIRO - 40H - SAU	01/02/2018
12362	JUDITH PAIXAO BISPO	AUX DE SERVICOS DIVERSOS - EDU	06/07/2004
13497	JUELIZA RODRIGUES BONIFACIO	PROF LICENCIATURA PLENA - P - II - 40H - EDU	27/05/2013
14230	JULIANA CARVALHO DUTRA	PROF LICENCIATURA PLENA - P - II - 30H - EDU	16/07/2018
13060	JULIANA DA SILVA SOUZA	AGENTE ADMINISTRATIVO - EDU	06/03/2009
12679	JULIANA DE OLIVEIRA LOPES	AUX DE SERVICOS DIVERSOS - EDU	21/03/2006
14219	JULIANA FARIA ALVARO	PROF LICENCIATURA PLENA - P - III - 30H - EDU	28/06/2018
14243	JULIANA MARTINS GARCIA KUZMA	PROF LICENCIATURA PLENA - P - II - 30H - EDU	26/07/2018
13932	JULIANA MOREIRA	TECNICO EM ENFERMAGEM - SAU	17/03/2016
13803	JULIANA RODRIGUES FREITAS	ENFERMEIRO - 40H - SAU	09/04/2015
13592	JULIANE ARAUJO NEPONUCENO	TECNICO EM ENFERMAGEM - SAU	03/04/2014
12096	JULIANE ELEUTERIO	PROF LICENCIATURA PLENA - P - II - 20H - EDU	12/06/2003
10811	JULIANE ELEUTERIO	PROF LICENCIATURA PLENA - P - II - 20H - EDU	19/07/2000
12215	JULIANO GOMES FERREIRA	AGENTE DE VIGILANCIA - ADM	05/02/2004
12721	JULIMAR RODRIGUES MONTEIRO	AGENTE DE VIGILANCIA - EDU	10/05/2006
13336	JULIO CESAR BARROS DE OLIVEIRA	AGENTE DE VIGILANCIA - ADM	22/05/2012
14454	JULIO SERGIO CAMARGO	ORIENTADOR ESCOLAR	04/10/2019
11758	JURANDIR FERREIRA BENTO	AGENTE DE LIMPEZA URBANA - ADM	30/01/2002
7980	JUSCELEY NUNES COELHO	MOTORISTA VEICULOS PESADOS - ADM	08/04/1998
11089	JUSSARA DA SILVA BARCELOS FERREIRA	ENFERMEIRO - 20H REDUZ - SAU	12/09/2000
2121	JUSTINO CARDOSO DE JESUS	AGENTE DE LIMPEZA URBANA - ADM	09/06/1989
13768	JUVERLANDE NOGUEIRA PINTO	PROFESSOR NIVEL II - 40HS	23/01/2015
13710	JUVERLANDE NOGUEIRA PINTO	PROF. NIVEL II 25H	12/08/2014

13792	KAIO REZENDE DA CRUZ	ENFERMEIRO 40H	03/03/2015
14333	KALIANE EDUARDA CORDEIRO VIEIRA	PROF LICENCIATURA PLENA - P - II - 30H - EDU	30/10/2018
14428	KAMYLE DE OLIVEIRA MELO	AGENTE DE CONTROLE DE ENDEMIAS	19/06/2019
13619	KARINA DE AMARANTE CABRAL	AUXILIAR ADMINISTRATIVO	10/04/2014
13610	KARINA JENNIFER CORREA MIRANDA	COZINHEIRO (A)	08/04/2014
11966	KARINE ALVES TEIXEIRA CRISONI	SUPERVISOR - EDU	19/08/2002
13003	KARINE ELIAS DE CASTRO	AUXILIAR DE SERVICOS DIVERSOS	09/10/2008
13890	KARINE LUBIANA SATILHO	ENFERMEIRO - 40H - SAU	09/09/2015
13781	KARLA FERNANDA SILVA RIBEIRO RUDIGUELLO	ENFERMEIRO 40H	19/02/2015
14338	KARLA FERREIRA DE ALMEIDA	FARMACEUTICO - 40H - SAU	09/11/2018
27371	KAT SUELLEN RAMOS DE SOUZA	AGENTE COMUNITARIO DE SAUDE	12/12/2014
13328	KATIA CRISTINA LUIZ DA SILVA	ZELADOR (A) - ADM	24/01/2012
12269	KATIA GONCALVES HOLANDA	AUX DE ENFERMAGEM - SAU	31/05/2004
11379	KATIA PEREIRA DOS SANTOS	TELEFONISTA - ADM	06/04/2001
27366	KATIANA GODEIS FALQUEVICZ SILVESTRE	AGENTE COMUNITARIO DE SAUDE	07/08/2014
14322	KEDMA GOMES BARBOSA KESTRING	PROF LICENCIATURA PLENA - P - II - 30H - EDU	02/10/2018
14072	KEICYANE ANDRYELLE EMERICK FRANCO RIBEIRO	ENFERMEIRO - 40H - SAU	13/04/2017
13180	KEILA LEOLINO DE SOUZA	PROF LICENCIATURA PLENA - P - III - 40H - EDU	12/04/2010
12119	KEILA PEREIRA DOS SANTOS GASPARRINI	PROF LICENCIATURA PLENA - P - II - 20H - EDU	11/08/2003
13098	KEILA RIBEIRO DA SILVA	ZELADOR	27/04/2009
12101	KELI AIRES LEAO	PROF LICENCIATURA PLENA - P - III - 25H - EDU	26/06/2003
12986	KELISMAR CALIXTO	MERENDEIRO (A)	12/09/2008
13699	KELLY CRISTINA SOARES DIAS	PROF LICENCIATURA PLENA - P - II - 40H - EDU	09/07/2014
14001	KELLY CRISTINA SOARES DIAS	PROF. NIVEL II 25H	30/06/2016
14403	KELLY FELIX SOARES MARTINS	MERENDEIRO (A)	05/04/2019
13618	KELLY MOREIRA DINIZ	ZELADOR (A) - EDU	10/04/2014
10723	KESIA DELLABELLA	PROF LICENCIATURA PLENA - P - III - 40H - EDU	13/07/2000
14182	KESIA GOMES FERREIRA LIMA	ENFERMEIRO - 40H - SAU	20/02/2018
12129	KEZI DANIELA ANDRADE MIRANDA	PROF LICENCIATURA PLENA - P - II - 40H - EDU	08/09/2003
14308	KEZIA DE AQUINO SILVA RAMALHO	TECNICO EM ENFERMAGEM - SAU	12/09/2018
27360	KEZIA RENATA BARRETO DE LIMA	AGENTE COMUNITARIO DE SAUDE	23/07/2014
13140	KLAITIA SIMOES DE ARAUJO DA SILVA	ZELADOR (A) - EDU	18/08/2009
14286	KLEIDIVALDO DE SOUZA	PROF LICENCIATURA PLENA - P - II - 40H - EDU	22/08/2018
14180	KLEISON SILVA DOS SANTOS	MOTORISTA DE VEICULOS LEVES	22/02/2018
14241	KLEVERTON RENAN VILA NOVA DE BRITO	PROF LICENCIATURA PLENA - P - II - 40H - EDU	25/07/2018
3129	LADES SANTOS SILVA	PROF LICENCIATURA PLENA - P - II - 40H - EDU	19/02/1993
10681	LAEDISON XAVIER DE SOUZA	DIRETOR DA DIVISÃO ADMINISTRATIVA E FINANCEIRA	12/07/2000
12428	LAERCIO RODRIGUES DA SILVA	AGENTE ADMINISTRATIVO - EDU	06/09/2004
12659	LAIR ANTONIO DA ROCHA DUARTE	AGENTE DE VIGILANCIA - ADM	20/12/2005
27240	LAIR NEVES VIANA	AGENTE COMUNITARIO DE SAUDE	18/12/2002
14337	LAIS LAURA DA SILVA RAMALHO	PROF LICENCIATURA PLENA - P - II - 40H - EDU	09/11/2018
14350	LAKSLAU LUZ PEREIRA	PROF LICENCIATURA PLENA - P - II - 40H - EDU	03/01/2019
1525	LANDOALDO MARTINS BRAZ	AGENTE DE LIMPEZA URBANA - ADM	01/11/1991
1272	LAODICEIA DOS SANTOS SILVA	PROF LICENCIATURA PLENA - P - III - 40H - EDU	27/08/1991
14339	LARISSA IMBERTI LIUTH DIAS	SUPERVISOR ESCOLAR	26/11/2018
14226	LAUDELINA AUGUSTA GOMES SIMOES	PROF LICENCIATURA PLENA - P - II - 30H - EDU	11/07/2018
27219	LAUDENIR JOSE DA SILVA BRITO	AGENTE COMUNITARIO DE SAUDE	08/02/2002
11706	LAUDIR DE SOUZA	AGENTE DE VIGILANCIA - EDU	24/01/2002
13627	LAURIETI FERREIRA BRANDAO	TECNICO EM ENFERMAGEM - SAU	14/04/2014
14319	LAURITA INOCENCIA DA SILVA	PROF LICENCIATURA PLENA - P - II - 30H - EDU	21/09/2018
10819	LEANDRA CORREIA DA SILVA	PROF LICENCIATURA PLENA - P - II - 25H - EDU	19/07/2000
12740	LEANDRA GONCALVES PEREIRA	ZELADOR (A) - EDU	12/06/2006
12460	LEANDRA TOMAZ AMARO	DIGITADOR - EDU	08/11/2004
14089	LEANDRO ANTONIO KUTICOSKI	AGENTE ADMINISTRATIVO	03/08/2017
12427	LEANDRO RODRIGUES GONCALVES	AUX DE SERVICOS DIVERSOS - EDU	06/09/2004
13733	LEDA MARCIA DINARDI	PROF LICENCIATURA PLENA - P - II - 25H - EDU	05/11/2014
13288	LEDA SANTANA ELIAS	ASSISTENTE SOCIAL - ADM	05/05/2011
11261	LEDENIR RAMOS	AUX DE ENFERMAGEM - SAU	13/02/2001
11272	LEIA DE PAULA	AUX DE SERVICOS DIVERSOS - ADM	16/02/2001
12235	LEIA TEIXEIRA	PROF LICENCIATURA PLENA - P - II - 40H - EDU	29/03/2004
11533	LEIDIMAR DUTRA DE MEDEIROS	AUX DE SERVICOS DIVERSOS - ADM	07/08/2001
12589	LEIDIR FELIPE DA SILVA	PROF LICENCIATURA PLENA - P - III - 25H - EDU	04/05/2005
13521	LEIDNIZ SOARES CORREA	PROF LICENCIATURA PLENA - P - III - 40H - EDU	14/08/2013
12956	LEILA APARECIDA FONSECA ALMEIDA	SUPERVISOR - EDU	13/08/2008
12224	LEILA DOS SANTOS	AUX DE DEPART PESSOAL - ADM	26/02/2004
12306	LEILA MANOELA CANDIDA NASCIMENTO DA SILVA	TECNICO EM ENFERMAGEM - SAU	07/06/2004
12085	LEILIANE ELEUTERIO	PROF LICENCIATURA PLENA - P - II - 25H - EDU	04/06/2003

11909	LENI DA SILVA PINTO MACHADO	PROF LICENCIATURA PLENA - P - III - 25H - EDU	02/07/2002
12733	LENI DA SILVA PINTO MACHADO	PROF LICENCIATURA PLENA - P - III - 25H - EDU	25/05/2006
10877	LENI FELIZARDO DE OLIVEIRA	AGENTE DE LIMPEZA URBANA - ADM	24/07/2000
13070	LENILCE VICENTE DE BRITO DA SILVA	PROF MAGISTERIO - P - I - 40H - EDU	09/03/2009
12958	LEOLINO DE FATIMA NUNES FOLGADO	ZELADOR (A) - ADM	13/08/2008
10718	LEONARDO FERREIRA DE CASTRO	OPERADOR ECOLOGICO - ADM	13/07/2000
13935	LEONARDO MANOEL SOUZA VIEIRA	DIGITADOR	22/03/2016
13640	LEONARDO PEIXOTO DOMINGOS	MÉDICO RADIOLOGISTA - 30H - SAU	22/04/2014
13770	LEONARDO SANTOS NERIS	PROF. NIVEL II 25H	28/01/2015
11225	LEONCIO BUENOS AIRES	AGENTE DE PORTARIA - ADM	31/01/2001
14369	LEONICE BARROS KLUTCHEK DE SOUZA	PROFESSOR NIVEL II - 40HS	17/01/2019
11883	LEONICE FERREIRA DE LIMA SOUZA	PROF LICENCIATURA PLENA - P - III - 40H - EDU	10/05/2002
13676	LETICIA APARECIDA DE MOURA	TECNICO EM ENFERMAGEM - SAU	28/05/2014
13929	LETICIA CAROLINA DE OLIVEIRA	PROF. NIVEL II 25H	11/03/2016
11729	LEUCI MARIA JUSTINA	PROF LICENCIATURA PLENA - P - III - 40H - EDU	29/01/2002
10331	LEVI JOSE DOS REIS	AUX ADMINISTRATIVO - SAU	07/05/1999
2030	LIANE DE OLIVEIRA MOTA	AUXILIAR ADMINISTRATIVO	27/04/1989
14462	LIDIA GISELE RINCAO LEAL	MERENDEIRO (A)	21/11/2019
13359	LIDIANE PEREIRA LOPES	CUIDADOR EDUCACIONAL PARA PESSOAS COM DEFICIENCIA	22/02/2013
13988	LIDIANE PINHEIRO DE SOUZA MORAES	TECNICO EM ENFERMAGEM - SAU	20/05/2016
13026	LIDIANE TANAZILDO DA COSTA	ASSISTENTE SOCIAL - ADM	02/12/2008
14283	LIDIANY PEREIRA DA SILVA	PROF LICENCIATURA PLENA - P - II - 30H - EDU	21/08/2018
11803	LIETE ALVES VIANA	PROF LICENCIATURA PLENA - P - II - 40H - EDU	01/03/2002
3059	LIETE ALVES VIANA	PROF LICENCIATURA PLENA - P - II - 20H - EDU	01/02/1993
27363	LIGIA GOMES IZEL	AGENTE COMUNITARIO DE SAUDE	07/08/2014
13518	LIGIA MARIA DO NASCIMENTO MACIEL DA SILVA	ORIENTADOR ESCOLAR	16/07/2013
14262	LILIAN APARECIDA MOTA DOS SANTOS	PROF LICENCIATURA PLENA - P - II - 30H - EDU	14/08/2018
14321	LILIAN FRANCISCO DE JESUS NASCIMENTO	PROF LICENCIATURA PLENA - P - II - 30H - EDU	28/09/2018
27185	LILIAN GONCALVES DE SOUZA	AGENTE COMUNITARIO DE SAUDE	17/11/2000
11017	LILIANE DE OLIVEIRA SILVA	AUX DE SERVICOS DIVERSOS - ADM	14/08/2000
7809	LINDAURA ALVES LIMA	AUX DE SERVICOS DIVERSOS - EDU	25/03/1998
3005	LINDAUA BERNARDES DE FREITAS	TELEFONISTA - ADM	03/07/1992
13852	LINDEKESIA VIEIRA CARVALHO DE OLIVEIRA	PROF LICENCIATURA PLENA - P - III - 40H - EDU	29/07/2015
13501	LINDINALVA ESTEVAM DE ARAUJO LENK	PROF LICENCIATURA PLENA - P - II - 40H - EDU	26/06/2013
11186	LINDOLFO FELINTO DE ALMEIDA FILHO	TECNICO EM AGROPECUARIA	13/12/2000
10660	LIRANEY REZENDE DE SOUZA	AGENTE SANITARIO RURAL - ADM	11/07/2000
13754	LIZABETHE SARAIVA DA SILVA	PROF LICENCIATURA PLENA - P - II - 25H - EDU	17/12/2014
11708	LIZETE DOS SANTOS GONCALVES	AGENTE DE LIMPEZA URBANA - ADM	24/01/2002
14389	LOHANA ALVES DE OLIVEIRA KRUGUEL	PROF LICENCIATURA PLENA - P - II - 40H - EDU	20/02/2019
14392	LOIDE DE SOUZA RODRIGUES GUIMARAES	PROFESSOR NIVEL II - 40HS	28/02/2019
12626	LORINALDO BELEZARIO	AGENTE DE VIGILANCIA - EDU	29/08/2005
11651	LOURDES ALVES TAVEIRA DE JESUS	AGENTE DE LIMPEZA URBANA - ADM	15/01/2002
8006	LOURDES ROPELLI DIAZ	AGENTE ADMINISTRATIVO - ADM	07/04/1998
13195	LOURENCO ALVES DE AZEVEDO	PROF LICENCIATURA PLENA - P - II - 40H - EDU	11/10/2010
3032	LOURENIL GOMES DA SILVA	MOTORISTA DE VEICULOS PESADOS	31/12/1992
12652	LOURIVAL ALBUQUERQUE PEREIRA	AGENTE DE VIGILANCIA - ADM	05/12/2005
10158	LOURIVAL TEIXEIRA DA COSTA	AGENTE DE VIGILANCIA - ADM	24/06/1998
14064	LUANA MEDEIROS NOGUEIRA	ENFERMEIRO - 40H - SAU	11/04/2017
7804	LUCEIDE BRAGA DE OLIVEIRA	AGENTE DE LIMPEZA URBANA - ADM	25/03/1998
13787	LUCI LEIA FERREIRA	PROF LICENCIATURA PLENA - P - II - 25H - EDU	20/02/2015
13757	LUCIA BORBA CORREIA SOARES	ENFERMEIRO - 40H - SAU	30/12/2014
13194	LUCIA MARIA SOUZA BRITO	PROF LICENCIATURA PLENA - P - III - 40H - EDU	11/10/2010
11679	LUCIA MOREIRA DE AQUINO	PROF LICENCIATURA PLENA - P - II - 20H - EDU	18/01/2002
11764	LUCIANA DE FREITAS DE MORAES	PROF LICENCIATURA PLENA - P - III - 40H - EDU	06/02/2002
11724	LUCIANA PATRICIA PORTO ALVES	PROF LICENCIATURA PLENA - P - III - 40H - EDU	01/02/2002
10845	LUCIANA ROCHA DA SILVA	PROF LICENCIATURA PLENA - P - II - 25H - EDU	24/07/2000
14355	LUCIANA SABINO GOMES	TECNICO EM ENFERMAGEM - SAU	09/01/2019
13692	LUCIANA SANTANA MARTINS	ENFERMEIRO 40H	23/06/2014
13819	LUCIANA SANTOS DE SANTANA	TECNICO EM ENFERMAGEM - SAU	19/05/2015
14250	LUCIANA SCHEIDEGGER ALMEIDA	PROF LICENCIATURA PLENA - P - II - 40H - EDU	01/08/2018
14223	LUCIANA VELTO MACARI	PROF LICENCIATURA PLENA - P - II - 30H - EDU	05/07/2018
12565	LUCIANE ZEFERINO VASSALO	AUX DE SERVICOS DIVERSOS - EDU	04/04/2005
12691	LUCIANO DE MELO GADELHA	ENFERMEIRO - 30H - SAU	06/04/2006
13154	LUCIANO ELIAS MACEDO	PROF LICENCIATURA PLENA - P - II - 40H - EDU	21/09/2009
10094	LUCIENE VIEIRA RODRIGUES	PROF LICENCIATURA PLENA - P - II - 25H - EDU	21/05/1998
10903	LUCILENE DOS SANTOS	AGENTE DE LIMPEZA URBANA - EDU	26/07/2000
10049	LUCIMAR DE SOUZA OLIVEIRA	AUX DE ENFERMAGEM - SAU	06/05/1998

12884	LUCIMAR DIAS MARTINS	ZELADOR (A) - EDU	25/06/2008
13305	LUCIMAR DO NASCIMENTO PEREIRA DA SILVA	AGENTE DE VIGILANCIA - EDU	15/09/2011
8129	LUCIMAR ETELVINO DE MATOS DA SILVA	PROF LICENCIATURA PLENA - P - III - 40H - EDU	16/04/1998
10857	LUCIMAR MARIA DA COSTA	AGENTE DE LIMPEZA URBANA - ADM	24/07/2000
27242	LUCIMAR OLIVEIRA	AGENTE COMUNITARIO DE SAUDE	28/01/2003
12105	LUCIMAR PEDROSO RAMOS TEIXEIRA	AUX DE SERVICOS DIVERSOS - EDU	30/06/2003
10211	LUCIMAR SIMPLICIO DE SOUZA	PROF LICENCIATURA PLENA - P - III - 40H - EDU	14/07/1998
8195	LUCIMEIRE ELIANE ZANETTIN MOURA	DIGITADOR - ADM	14/04/1998
13304	LUCIMEIRE GERTRUDES DA SILVA	PROF LICENCIATURA PLENA - P - II - 40H - EDU	15/09/2011
12745	LUCIMERI BALLE	AUX DE SERVICOS DIVERSOS - EDU	03/07/2006
12898	LUCINEIA BATISTA DO CARMO SOARES	PROF LICENCIATURA PLENA - P - III - 25H - EDU	01/07/2008
11671	LUCINEIA BRITO BORGES	AUX DE SERVICOS DIVERSOS - ADM	18/01/2002
13168	LUCINEIA EGGERT PEREIRA DOS SANTOS	PROF LICENCIATURA PLENA - P - II - 40H - EDU	04/11/2009
11912	LUCINEIA PONCIANO NUNES	AUX DE SERVICOS DIVERSOS - EDU	04/07/2002
12033	LUCINEIA RODRIGUES DOS SANTOS	AUXILIAR DE SERVICOS DIVERSOS	07/04/2003
27200	LUCINEIDE RODRIGUES DOS SANTOS	AGENTE COMUNITARIO DE SAUDE	18/04/2001
13688	LUCIVANDA DANTAS BARBOSA	TECNICO EM ENFERMAGEM - SAU	17/06/2014
11551	LUCIVANIA PISSOLATTO	PROF LICENCIATURA PLENA - P - II - 25H - EDU	13/09/2001
13067	LUCY ALVES RODRIGUES PENA	PROF LICENCIATURA PLENA - P - II - 40H - EDU	06/03/2009
11915	LUCYLENE CARVALHO DOS SANTOS MAGALHAES	PROF LICENCIATURA PLENA - P - II - 25H - EDU	09/07/2002
13894	LUDIMILA CELESTINO FERREIRA	TECNICO EM ENFERMAGEM - SAU	10/09/2015
13996	LUILDA NORBERTO SOARES CAETANO DOS SANTOS	ENFERMEIRO 40H	07/06/2016
14363	LUIS PAULO ALTOÉ LOPES	TECNICO EM ENFERMAGEM - SAU	11/01/2019
27372	LUIZA LEOPOLDO DA MOTTA	AGENTE COMUNITARIO DE SAUDE	08/01/2015
8158	LUIZ CARLOS ALCANTARA BARBOSA	MECANICO VEICULOS LEVES - ADM	20/04/1998
27223	LUIZ CARLOS CHAGAS DE MORAIS	AGENTE COMUNITARIO DE SAUDE	10/04/2002
11745	LUIZ CARLOS DE SOUZA PEREIRA	MEDICO CLINICO GERAL - 20H - SAU	01/02/2002
13080	LUIZ CARLOS DIAS MACEDO	AGENTE DE VIGILANCIA - EDU	16/03/2009
11181	LUIZ CARLOS MORGADO DE ANDRADE	ZOOTECNISTA - SAU	11/12/2000
14327	LUIZ DOS SANTOS SOUZA	ZELADOR	19/10/2018
102	LUIZ ELIAS FERNANDES	AUX DE TOPOGRAFIA - ADM	01/10/1991
10920	LUIZ HELENO DE JESUS	ELETRICISTA PREDIAL - ADM	28/07/2000
13674	LUIZ HENRIQUE TEIXEIRA DE SIQUEIRA NETO	ENFERMEIRO - 40H - SAU	27/05/2014
10314	LUIZ NUNES XISMENES	AUX DE SERVICOS DIVERSOS - ADM	05/04/1999
10744	LUIZ PEREIRA FRAGA	AGENTE DE LIMPEZA URBANA - ADM	14/07/2000
7973	LUIZ RICARDO CHIBINSKI FORTES	MEDICO VETERINARIO - ADM	06/04/1998
11583	LUIZA ALMEIDA SILVA E SILVA	PROF LICENCIATURA PLENA - P - III - 40H - EDU	17/10/2001
13540	LUIZA SIENA	NUTRICIONISTA - EDU	20/11/2013
7801	LUIZETE DE JESUS ANDRADE	AUX DE SERVICOS DIVERSOS - EDU	06/04/1998
27236	LURDES GEREMIAS DE OLIVEIRA	AGENTE COMUNITARIO DE SAUDE	27/08/2002
8272	LUSDALVA ANTONIA TEXEIRA	PROF LICENCIATURA PLENA - P - III - 40H - EDU	23/04/1998
13797	LUZIA BARBOSA SANTOS LOMES	TECNICO EM ENFERMAGEM - SAU	17/03/2015
13735	LUZIA BENEDITO MARTINS	TECNICO EM ENFERMAGEM - SAU	12/12/2014
2750	LUZIA DA COSTA ROCHA ROSSI	AUX ADMINISTRATIVO - ADM	01/11/1991
10774	LUZIA DA PENHA ALVES LIMA	AGENTE DE LIMPEZA URBANA - ADM	17/07/2000
11668	LUZINETE LEONEL COELHO	AGENTE DE LIMPEZA URBANA - ADM	17/01/2002
13583	LYTSA MAYRA FERREIRA SILVA	ENFERMEIRO - 40H - SAU	02/04/2014
14011	MAGDA AMARO GONCALVES	PROF NIVEL III 25	14/10/2016
13696	MAGDA AMARO GONCALVES	PROFESSOR NIVEL II - 40HS	26/06/2014
13523	MAGDA FERNANDA LUNA RAMOS	PROF LICENCIATURA PLENA - P - II - 40H - EDU	19/08/2013
2591	MAGDA REGINA MORILLAS CUNHA	PROCURADOR MUNICIPAL - PGM	20/08/1991
14444	MAGUIANE MARTA DOS ANJOS	PROF LICENCIATURA PLENA - P - II - 40H - EDU	02/08/2019
13821	MAICO ANTONIO CALISTO AFONSO	ENFERMEIRO 40H	21/05/2015
14425	MAICON JOSE MENEGUETTI DA SILVA	AGENTE DE CONTROLE DE ENDEMIAS	10/06/2019
27253	MAIR CEZAR MAXIMO DE JESUS	AGENTE COMUNITARIO DE SAUDE	24/05/2004
14435	MAKCIWALDO PAIVA MUGRAVE	CONTADOR 40H	26/06/2019
8229	MALVINA DINIZ DA COSTA DE PAULA	AUX DE SERVICOS DIVERSOS - EDU	16/04/1998
13966	MAMEDIA MARIA DOS SANTOS	TECNICO EM ENFERMAGEM - SAU	11/04/2016
121	MANOEL ELIAS FERNANDES	AUX DE TOPOGRAFIA - ADM	01/10/1991
12213	MANOEL MARINALDO GOMES DE PAIVA	AGENTE DE VIGILANCIA - ADM	19/01/2004
8016	MANOEL NASCIMENTO DE SOUZA	AGENTE DE LIMPEZA URBANA - ADM	13/04/1998
8258	MANOEL RODRIGUES	MOTORISTA VEICULOS PESADOS - ADM	20/04/1998
12687	MANUEL LOPES LAMEGO	MEDICO CLINICO - 40H - SAU	03/04/2006
283	MAQUILENE DE OLIVEIRA	AUX DE SERVICOS DIVERSOS - ADM	01/10/1991
13759	MARCEL LEME CRISTALDO	TECNICO EM ENFERMAGEM - SAU	12/01/2015
14273	MARCELA INACIO DA SILVA	EDUCADOR FISICO	15/08/2018
10746	MARCELIA VIEIRA DE OLIVEIRA	AGENTE ADMINISTRATIVO - ADM	14/07/2000
13784	MARCELLE CARVALHO GIL	TECNICO EM ENFERMAGEM - SAU	20/02/2015

8197	MARCELO APARECIDO DE OLIVEIRA	GEOGRAFO	14/04/1998
13525	MARCELO MACARIO DE FREITAS	MOTORISTA DE VEICULOS LEVES	05/09/2013
14309	MARCELO MARTINS MACHADO	TECNICO EM LABORATORIO - SAU	13/09/2018
10241	MARCELO VAGNER DA SILVA	FISCAL FAZENDARIO - ADM	18/08/1998
13526	MARCIA APARECIDA BARBOZA DA SILVA	PROF LICENCIATURA PLENA - P - II - 40H - EDU	02/09/2013
14253	MARCIA BORGES	TECNICO EM ENFERMAGEM - SAU	03/08/2018
27244	MARCIA CARVALHO DA CUNHA SANTANA	AGENTE COMUNITARIO DE SAUDE	11/02/2003
12808	MARCIA DE CARVALHO VALDETARO	TECNICO EM ENFERMAGEM - SAU	19/03/2007
13653	MARCIA DE OLIVEIRA PEREIRA LUCIO	ENFERMEIRO OBSTETRA	28/04/2014
13809	MARCIA GARCIA RIBEIRO	TECNICO EM ENFERMAGEM - SAU	05/05/2015
13617	MARCIA GUERINO DE LIMA	ENFERMEIRO OBSTETRA	10/04/2014
12111	MARCIA MARIA DOS SANTOS	PROF LICENCIATURA PLENA - P - III - 40H - EDU	08/07/2003
14328	MARCIA MARIA PEREIRA	CUIDADOR EDUCACIONAL PARA PESSOAS COM DEFICIENCIA	19/10/2018
12414	MARCIA MARTINS DOS SANTOS	AUX DE SERVICOS DIVERSOS - EDU	10/08/2004
12220	MARCIA NUNES MARTINS	AUX DE SERVICOS DIVERSOS - EDU	20/02/2004
11530	MARCIA PEREIRA DE SOUZA VIANA	PROF LICENCIATURA PLENA - P - II - 40H - EDU	06/08/2001
13950	MARCIA PEREIRA DIAS BEZERRA	ZELADOR	28/03/2016
27222	MARCIA REGINA GOULART	AGENTE COMUNITARIO DE SAUDE	22/03/2002
10157	MARCIA REGINA SOARES FRITZ	PROF LICENCIATURA PLENA - P - II - 40H - EDU	23/06/1998
27334	MARCIELI SALES DOS SANTOS SILVESTRE	AGENTE COMUNITARIO DE SAUDE	17/06/2014
12253	MARCIETE DEL PIEIRO	TECNICO EM ENFERMAGEM - SAU	01/06/2004
11502	MARCILENE ALVES DA SILVA COSTA	AUX DE LABORATORIO - SAU	29/05/2001
11387	MARCIO ANTONIO FELIX RIBEIRO	PROF 1 E 2 GRS L PLENA 40H	10/04/2001
10304	MARCIO ANTONIO FELIX RIBEIRO	PROF 1 E 2 GRS L PLENA 20H	05/03/1999
11273	MARCIO CEZAR TRANQUILINO	AUX DE SERVICOS DIVERSOS - ADM	16/02/2001
14097	MARCIO FERNANDO DE ANDRADE	AGENTE ADMINISTRATIVO	05/10/2017
13607	MARCIO NASCIMENTO DOS SANTOS	ZELADOR	07/04/2014
10999	MARCIO PEREIRA JATOBA	AUX CONSERVACAO P BUEIROS - ADM	09/08/2000
13118	MARCIO TURINI	AGENTE DE VIGILANCIA - ADM	23/07/2009
13326	MARCIVAN DA SILVA FERREIRA	AGENTE DE VIGILANCIA - ADM	03/01/2012
12839	MARCO ANTONIO DA SILVA	AGENTE ADMINISTRATIVO - EDU	28/03/2008
14423	MARCO DO CARMO DE LIMA	AGENTE DE CONTROLE DE ENDEMIAS	06/06/2019
13303	MARCORELIO DA SILVA MUNHOZ	ASSISTENTE SOCIAL - ADM	01/09/2011
13842	MARCOS ALEXANDRE NASCIMENTO FRANCA	PROFESSOR NIVEL II - 40HS	17/07/2015
10821	MARCOS ANTONIO DE QUEIROZ PARA	AUX DE SERVICOS DIVERSOS - ADM	19/07/2000
10677	MARCOS ANTONIO GOMES DE ALBUQUERQUE	PROF LICENCIATURA PLENA - P - III - 40H - EDU	12/07/2000
14239	MARCOS CEZAR VIEIRA DE MIRANDA	MOTORISTA TRANSPORTE ESCOLAR(PESADO) - EDU	19/07/2018
8131	MARCOS DAMASCENO	DESENHISTA COPISTA - ADM	06/04/1998
12853	MARCOS HENRIQUE BITENCOURT RODRIGUES	MEDICO CLINICO - 40H - SAU	05/03/2008
14299	MARCOS MORAIS	ZELADOR (A) - EDU	31/08/2018
11620	MARCOS PEDROSO NASCIMENTO	AGENTE DE LIMPEZA URBANA - ADM	11/01/2002
13874	MARCOS SIMAO DE SOUZA	PROCURADOR MUNICIPAL - PGM	17/08/2015
12896	MARCUS COSTA DUTRA	PROF LICENCIATURA PLENA - P - III - 40H - EDU	01/07/2008
10220	MARDILEI MARIA DE SOUSA	AUX DE SERVICOS DIVERSOS - EDU	22/07/1998
13173	MARGARETE APARECIDA PORTO	PSICOLOGO 40H	25/03/2010
12464	MARGARETE NUNES	PROF LICENCIATURA PLENA - P - III - 25H - EDU	09/11/2004
11187	MARGARETH BOUCHABKI DE ALMEIDA GUARDINI	FISIOTERAPEUTA - ADM	14/12/2000
12848	MARGARIDA DE OLIVEIRA SANTOS	AUX DE ENFERMAGEM - SAU	01/04/2008
11610	MARGARIDA MARIA DA SILVA MOURA LIMA	ENFERMEIRO - 40H - SAU	31/01/2002
8010	MARGARIDA MARIA DO CARMO	AUX ADMINISTRATIVO - ADM	08/04/1998
11618	MARIA ALDINA FURTADO	AUX DE ENFERMAGEM - SAU	10/01/2002
14204	MARIA ALDJUCE SALVIANO DE MOURA	ENFERMEIRO - 40H - SAU	23/03/2018
10766	MARIA AMARO PALMEIRA	AGENTE DE LIMPEZA URBANA - ADM	17/07/2000
10742	MARIA ANGELO RIBEIRO	AGENTE DE LIMPEZA URBANA - ADM	14/07/2000
12943	MARIA ANTONIA DIAS CASTILHO LOCK	COORDENADOR DO PAIF	06/08/2008
10740	MARIA APARECIDA COITO DO CARMO	AGENTE DE LIMPEZA URBANA - ADM	14/07/2000
27203	MARIA APARECIDA DA SILVA CARRAFA	AGENTE COMUNITARIO DE SAUDE	04/06/2001
10701	MARIA APARECIDA DA SILVA NORONHA DE MELLO	PROF LICENCIATURA PLENA - P - III - 40H - EDU	12/07/2000
1971	MARIA APARECIDA DE ALMEIDA	PROF LICENCIATURA PLENA - P - III - 40H - EDU	28/08/1991
11801	MARIA APARECIDA DE BARROS	AUX DE SERVICOS DIVERSOS - EDU	28/02/2002
7824	MARIA APARECIDA DE OLIVEIRA	AUXILIAR DE SERVICOS DIVERSOS	01/04/1998
12807	MARIA APARECIDA DE SOUZA ANDRADE JOSE	AGENTE DE LIMPEZA URBANA - ADM	14/03/2007
11519	MARIA APARECIDA FERREIRA	AUX DE SERVICOS ODONTOLOGICOS - SAU	20/06/2001
7794	MARIA APARECIDA GARCIA MENDES	AUX DE SERVICOS DIVERSOS - ADM	06/04/1998
11624	MARIA APARECIDA GOMES	AUX DE SERVICOS DIVERSOS - EDU	11/01/2002
11824	MARIA APARECIDA GOMES DA SILVA	PROF LICENCIATURA PLENA - P - III - 40H - EDU	20/03/2002

2035	MARIA APARECIDA HIPOLITO	AGENTE ADMINISTRATIVO - ADM	03/08/1991
27104	MARIA APARECIDA JOSEFA DA SILVA	AGENTE COMUNITARIO DE SAUDE	11/08/2000
27010	MARIA APARECIDA LIMA SILVA	AGENTE COMUNITARIO DE SAUDE	03/08/2000
11029	MARIA APARECIDA LIMA SILVA SABINO	AUX DE SERVICOS DIVERSOS - ADM	11/08/2000
10143	MARIA APARECIDA MILITAO	AUX DE ENFERMAGEM - SAU	09/06/1998
10816	MARIA APARECIDA NOGUEIRA ALMEIDA	PROF LICENCIATURA PLENA - P - III - 20H - EDU	19/07/2000
7942	MARIA APARECIDA PEREIRA	PROF LICENCIATURA PLENA - P - II - 20H - EDU	06/04/1998
11537	MARIA APARECIDA PEREIRA	PROF LICENCIATURA PLENA - P - II - 20H - EDU	09/08/2001
3018	MARIA APARECIDA PEREIRA TAVARES	AGENTE ADMINISTRATIVO - ADM	11/09/1992
27261	MARIA APARECIDA PICINATO TENORIO	AGENTE COMUNITARIO DE SAUDE	02/08/2004
11190	MARIA APARECIDA RIBEIRO	ECONOMISTA DOMESTICO - ADM	15/12/2000
27193	MARIA APARECIDA SABINO	AGENTE COMUNITARIO DE SAUDE	01/03/2001
27258	MARIA APARECIDA VIEIRA	AGENTE COMUNITARIO DE SAUDE	06/07/2004
12227	MARIA AUXILIADORA NASCIMENTO DE PONTES	AUX DE SERVICOS DIVERSOS - ADM	08/03/2004
11531	MARIA AUXILIADORA RIBEIRO RODRIGUES FURTUNATO	PROF LICENCIATURA PLENA - P - III - 25H - EDU	07/08/2001
27251	MARIA BENICIA DE OLIVEIRA	AGENTE COMUNITARIO DE SAUDE	10/05/2004
11404	MARIA BERNADETE DA ROCHA	PROF LICENCIATURA PLENA - P - III - 40H - EDU	24/04/2001
12651	MARIA BETANIA DA SILVA	AUX DE SERVICOS DIVERSOS - ADM	30/11/2005
10678	MARIA CECILIA CORREA DE SOUZA	SUPERVISOR - EDU	12/07/2000
10736	MARIA CELIA REBELO	ZELADOR (A) - ADM	14/07/2000
8007	MARIA CLARETE FERREIRA	SUPERVISOR - EDU	16/04/1998
13723	MARIA CLAUDIA PEREIRA LIMA	ASSISTENTE SOCIAL 40H	14/10/2014
12988	MARIA CREUZA DE SOUZA	SUPERVISOR - EDU	15/09/2008
27190	MARIA CRISTIANE MACIEL	AGENTE COMUNITARIO DE SAUDE	15/02/2001
10213	MARIA CRISTINA PERALTA	FISCAL DE OBRAS E SERV PUBLICOS	14/07/1998
10277	MARIA DA CONCEICAO DE ANDRADE	AUX DE SERVICOS DIVERSOS - ADM	14/12/1998
12138	MARIA DA CONCEICAO PINHEIRO DE SOUZA	AUX DE SERVICOS DIVERSOS - ADM	07/10/2003
12360	MARIA DA GLORIA CASTIL SABARA DOS SANTOS	AUX DE SERVICOS DIVERSOS - EDU	05/07/2004
2517	MARIA DA GLORIA VIANA	PROF LICENCIATURA PLENA - P - II - 20H - EDU	28/08/1991
7971	MARIA DA GLORIA VIANA	PROF LICENCIATURA PLENA - P - II - 20H - EDU	06/04/1998
12915	MARIA DA PENHA DOS SANTOS	PROF LICENCIATURA PLENA - P - II - 40H - EDU	04/07/2008
12385	MARIA DA PENHA MOREIRA SPAGNOL	AUX ADMINISTRATIVO - EDU	19/07/2004
7929	MARIA DA SILVA PRIMO	AUX ADMINISTRATIVO - ADM	06/04/1998
11513	MARIA DAJUDA BORGES DE JESUS	PROF LICENCIATURA PLENA - P - II - 40H - EDU	18/06/2001
8291	MARIA DAS GRACAS DA SILVA SANTANA	AUX DE ENFERMAGEM - SAU	24/04/1998
10839	MARIA DAS GRACAS EVANGELISTA	PROF LICENCIATURA PLENA - P - III - 25H - EDU	20/07/2000
13505	MARIA DAS GRACAS MELO ALVES	ORIENTADOR ESCOLAR - EDU	02/07/2013
11641	MARIA DAS GRACAS MIRANDA DE CARVALHO	AGENTE DE LIMPEZA URBANA - ADM	14/01/2002
12239	MARIA DAS GRACAS MOREIRA MARTINS	PROF MAGISTERIO - P - I - 40H - EDU	19/04/2004
12821	MARIA DAS NEVES RIBEIRO DOS SANTOS	FARMACEUTICO - 30H - SAU	27/04/2007
1266	MARIA DE FATIMA PEREIRA	AUX DE SERVICOS DIVERSOS - ADM	02/01/1988
27014	MARIA DE FATIMA PEREIRA OLIVEIRA	AGENTE COMUNITARIO DE SAUDE	03/08/2000
14194	MARIA DE FATIMA RODRIGUES DOS SANTOS	ENFERMEIRO - 40H - SAU	13/03/2018
12242	MARIA DE LOURDES ANTUNES MENDES	ZELADOR (A) - ADM	26/04/2004
10947	MARIA DE LOURDES BARBOZA DA SILVA	AUX DE SERVICOS DIVERSOS - EDU	01/08/2000
12434	MARIA DE LOURDES BERNARDI CREPALDI	PROF LICENCIATURA PLENA - P - II - 25H - EDU	17/09/2004
11475	MARIA DE LOURDES CORREIA	PROF LICENCIATURA PLENA - P - III - 40H - EDU	18/05/2001
10137	MARIA DE LOURDES DA SILVA	FISIOTERAPEUTA - ADM	29/04/1998
27355	MARIA DE LOURDES EVANGELISTA PEREIRA	AGENTE COMUNITARIO DE SAUDE	01/07/2014
2491	MARIA DE LOURDES NOBRE MEIRELLES	PROF LICENCIATURA PLENA - P - III - 40H - EDU	28/08/1991
10313	MARIA DE LOURDES PERNIS NASCIMENTO	FISCAL FAZENDARIO - ADM	05/04/1999
14238	MARIA DE LOURDES VARGAS	PROFESSOR NIVEL II - LIBRAS - 40HS	18/07/2018
12846	MARIA DE LURDES AMANTI SILVA	AUX DE ENFERMAGEM - SAU	01/04/2008
129	MARIA DE LURDES CONCEICAO DA SILVA	AUX DE SERVICOS DIVERSOS - ADM	01/09/1991
12072	MARIA DE LURDES PINHEIRO DE SOUZA PEROVANO	AUX DE DEPART PESSOAL - ADM	15/05/2003
11212	MARIA DE OLIVEIRA	TECNICO EM ENFERMAGEM - SAU	24/01/2001
27042	MARIA DIVINA PEREIRA ROCHA DE VASCONCELOS	AGENTE COMUNITARIO DE SAUDE	02/08/2000
11119	MARIA DO CARMO DA SILVA	PROF LICENCIATURA PLENA - P - II - 25H - EDU	06/10/2000
7823	MARIA DO CARMO PADOVANI LIMA	AUX DE SERVICOS DIVERSOS - ADM	06/04/1998
11320	MARIA DO CARMO PEREIRA DAMAZIO	AUX DE SERVICOS DIVERSOS - ADM	07/03/2001
7819	MARIA DO ROSARIO ANDRADE	AUX DE SERVICOS DIVERSOS - ADM	01/04/1998
11793	MARIA DOS ANJOS DOS SANTOS	AUX DE SERVICOS DIVERSOS - ADM	25/02/2002
14006	MARIA DOS ANJOS PEREIRA	CUIDADOR EDUCACIONAL PARA PESSOAS COM DEFICIENCIA	08/07/2016
27062	MARIA EDIMAR DE ARAUJO VIEIRA	AGENTE COMUNITARIO DE SAUDE	07/08/2000
13814	MARIA EVENCIO TOMAZ DOS SANTOS	PROF LICENCIATURA PLENA - P - II - 25H - EDU	12/05/2015
10803	MARIA FERREIRA DE PAULA	PROF MAGISTERIO - P - I - 40H - EDU	18/07/2000
7901	MARIA FRANCISCA GARCETT BARROS	AUX DE ENFERMAGEM - SAU	06/04/1998

27029	MARIA HELENA DE MELO GOUVEIA	AGENTE COMUNITARIO DE SAUDE	02/08/2000
10808	MARIA HELENA DELABELLA	PROF LICENCIATURA PLENA - P - III - 40H - EDU	18/07/2000
11999	MARIA HILDA DA SILVA	SUPERVISOR - EDU	21/11/2002
11380	MARIA INACIO DA SILVEIRA	ZELADOR (A) - EDU	06/04/2001
11377	MARIA INES DA SILVA	ZELADOR (A) - ADM	05/04/2001
13355	MARIA INES DE SOUZA	PROF LICENCIATURA PLENA - P - II - 40H - EDU	15/02/2013
10787	MARIA IRENE GOMES PINHEIRO	AGENTE DE LIMPEZA URBANA - ADM	17/07/2000
12149	MARIA ISABEL RODRIGUES BEZERRA	AUX DE LABORATORIO - SAU	13/10/2003
10060	MARIA ISABEL TORRES JACINTO	AUX DE SERVICOS DIVERSOS - EDU	07/05/1998
12132	MARIA IZABEL DE LIMA	COZINHEIRA - ADM	16/09/2003
11210	MARIA JOILMA DOS SANTOS ALVES	AUX DE SERVICOS DIVERSOS - EDU	24/01/2001
13970	MARIA JOSE DE ANDRADE SOUZA	COZINHEIRO (A)	12/04/2016
11412	MARIA JOSE DE ARAUJO	PROF LICENCIATURA PLENA - P - II - 25H - EDU	30/04/2001
27047	MARIA JOSE DE OLIVEIRA PORTO	AGENTE COMUNITARIO DE SAUDE	08/08/2000
12299	MARIA JOSE DE SOUZA MOREIRA	PROF LICENCIATURA PLENA - P - II - 25H - EDU	07/06/2004
7872	MARIA JOSE DE SOUZA SOARES	AUX DE ENFERMAGEM - SAU	06/04/1998
3203	MARIA JOSE DOS SANTOS	PROF LICENCIATURA PLENA - P - II - 25H - EDU	01/02/1993
14093	MARIA JOSE FELICIANA LIMA	TECNICO EM RADIOLOGIA - SAU	14/09/2017
13762	MARIA JOSE LEMOS MARINHO	TECNICO EM RADIOLOGIA - SAU	14/01/2015
27167	MARIA JOSE PEREIRA	AGENTE COMUNITARIO DE SAUDE	11/09/2000
11030	MARIA JOSE VIEIRA DOS SANTOS	COZINHEIRA - ADM	18/08/2000
10382	MARIA JUDITH GONCALVES DOS SANTOS	AUX ADMINISTRATIVO - ADM	02/12/1999
10743	MARIA LADISLAU	PROF LICENCIATURA PLENA - P - II - 40H - EDU	14/07/2000
11421	MARIA LAUDELINA TEIXEIRA DE OLIVEIRA	AUX DE SERVICOS DIVERSOS - EDU	07/05/2001
13175	MARIA LIZANETE SCARAMUZA AMARAL	AGENTE ADMINISTRATIVO - EDU	05/04/2010
11962	MARIA LUCIA DE ALMEIDA FARIAS KRUGER	PROF LICENCIATURA PLENA - P - II - 25H - EDU	12/08/2002
12971	MARIA LUCIA DE OLIVEIRA CARDOSO	ASSISTENTE SOCIAL - ADM	21/08/2008
2920	MARIA LUCIA DE OLIVEIRA SIEWERDT	RECEPCIONISTA - ADM	30/03/1992
11369	MARIA LUCIA DE PAULA	AUX DE SERVICOS DIVERSOS - ADM	04/04/2001
10916	MARIA LUCIA DE SOUZA SANTOS	AUX DE TOPOGRAFIA - ADM	28/07/2000
10093	MARIA LUCIA DOS SANTOS	AUX DE SERVICOS DIVERSOS - EDU	21/05/1998
7813	MARIA LUCIA XAVIER DE LIMA	AUX DE SERVICOS DIVERSOS - ADM	25/03/1998
8224	MARIA LUCILEIDE ALVES DA COSTA	TECNICO EM ENFERMAGEM - SAU	06/04/1998
337	MARIA LUCIMAR ALVES DA COSTA DA SILVA	AGENTE ADMINISTRATIVO - ADM	01/11/1991
11270	MARIA LUCIMAR MENDES DE MIRANDA	AUX DE SERVICOS DIVERSOS - ADM	20/02/2001
1929	MARIA LUIZA CEOLIN	ZELADOR (A) - EDU	30/08/1991
12752	MARIA LUIZA GOMES	PROF LICENCIATURA PLENA - P - II - 25H - EDU	15/08/2006
10223	MARIA LUIZA GOMES DE CARVALHO	AUX DE SERVICOS DIVERSOS - ADM	30/07/1998
13007	MARIA LUIZA PEDROSA	SUPERVISOR - EDU	15/10/2008
12108	MARIA LUZIA DE AZEVEDO	AUX DE SERVICOS DIVERSOS - EDU	03/07/2003
492	MARIA MADALENA CARNEIRO ALMEIDA	AUX DE SERVICOS DIVERSOS - ADM	16/02/1987
12858	MARIA MADALENA CARNEIRO FELIPE	MERENDEIRO (A)	11/06/2008
7867	MARIA MADALENA COELHO	AUX DE SERVICOS DIVERSOS - EDU	06/04/1998
10647	MARIA MARCIA MILANI	PROF LICENCIATURA PLENA - P - II - 25H - EDU	10/07/2000
10657	MARIA MARGARETE FERREIRA	PROF LICENCIATURA PLENA - P - II - 40H - EDU	12/07/2000
27316	MARIA MARTHA ARAUJO AMORIM	AGENTE COMUNITARIO DE SAUDE	11/06/2014
10720	MARIA MARTINS NUNES DA SILVA	AGENTE DE LIMPEZA URBANA - ADM	13/07/2000
11398	MARIA MIRANDA NEVES DA SILVA	AUX DE ENFERMAGEM - SAU	20/04/2001
7859	MARIA NATIVIDADE MORAIS FERREIRA	PROF LICENCIATURA PLENA - P - II - 40H - EDU	31/03/1998
8011	MARIA NAZARE DA ROCHA PEREIRA	PROF LICENCIATURA PLENA - P - III - 40H - EDU	16/04/1998
13911	MARIA NEIDE GOMES VELOSO	AGENTE ADMINISTRATIVO - EDU	25/02/2016
10085	MARIA ORLANDA	AUX DE SERVICOS ODONTOLOGICOS - SAU	19/05/1998
11399	MARIA RAIMUNDA VASCONCELOS VITORIANO	AUX ADMINISTRATIVO - ADM	23/04/2001
13192	MARIA ROSA DE ALMEIDA	PROF LICENCIATURA PLENA - P - II - 40H - EDU	01/10/2010
12347	MARIA ROSA DE ALMEIDA	PROF LICENCIATURA PLENA - P - II - 25H - EDU	30/06/2004
13108	MARIA ROSANGELA SOARES DE OLIVEIRA RODRIGUES	PROF LICENCIATURA PLENA - P - II - 40H - EDU	25/06/2009
11844	MARIA ROSENILDA PIRES FERREIRA	PROF LICENCIATURA PLENA - P - III - 40H - EDU	03/04/2002
10050	MARIA SALES DOS SANTOS BARBOSA	AUX DE ENFERMAGEM - SAU	06/05/1998
11541	MARIA SENHORA CAMARA DE AGUIAR	PROF LICENCIATURA PLENA - P - II - 25H - EDU	15/08/2001
10792	MARIA SILVANA PEREIRA DA SILVA	PROF LICENCIATURA PLENA - P - II - 40H - EDU	18/07/2000
11195	MARIA SOLANGE ROSA DA SILVA	FISIOTERAPEUTA - ADM	08/01/2001
13846	MARIA STELLA CEZARIO DE BARROS	PROF. NIVEL II 25H	22/07/2015
11606	MARIA SUELY PARENTE LIMA	ENFERMEIRO - 40H - SAU	08/01/2002
27005	MARIA TELMA MANTOVANELLI DOS SANTOS	AGENTE COMUNITARIO DE SAUDE	01/08/2000
10693	MARIA TEREZINHA DOS SANTOS	AGENTE DE LIMPEZA URBANA - ADM	12/07/2000
13875	MARIA VALNELI ESTEVAO	TECNICO EM ENFERMAGEM - SAU	24/08/2015
10146	MARIA VIEIRA DA SILVA	AUX DE SERVICOS DIVERSOS - ADM	12/06/1998
10858	MARIA ZENILDA ALVES DA COSTA	AGENTE DE LIMPEZA URBANA - ADM	24/07/2000



13188	MARIANA SPINELLI LIMA COLETO	PSICOLOGO 40H	24/09/2010
27206	MARIAZINHA BORGES	AGENTE COMUNITARIO DE SAUDE	10/07/2001
11128	MARIJANE SALETE DAROLD	PROF LICENCIATURA PLENA - P - II - 25H - EDU	16/10/2000
10323	MARILDA TAVARES DE OLIVEIRA SANTANA	AUX DE SERVICOS DIVERSOS - EDU	19/04/1999
12888	MARILEI ALVES SAMPAIO	MERENDEIRO (A)	26/06/2008
2482	MARILEIDY DOS SANTOS DOURADO	PROF LICENCIATURA PLENA - P - II - 40H - EDU	28/08/1991
10142	MARILENE RODRIGUES CARVALHO	MEDICO CLINICO GERAL - 20H - SAU	08/06/1998
12115	MARILENE RODRIGUES CARVALHO	MEDICO CARDIOLOGISTA - 40H - SAU	24/07/2003
27057	MARILENE SILVEIRA DE FARIA KRUGUEL	AGENTE COMUNITARIO DE SAUDE	04/08/2000
14463	MARILIA DIAS DE OLIVEIRA MENDES	MERENDEIRO (A)	21/11/2019
12349	MARILIA PIRES DE OLIVEIRA SILVA	AGENTE ADMINISTRATIVO - ADM	30/06/2004
10881	MARILUCIA FERREIRA DA SILVA	AGENTE DE LIMPEZA URBANA - ADM	25/07/2000
10724	MARILZA BELMIRO SOBRINHO	AUX DE SERVICOS DIVERSOS - EDU	13/07/2000
27214	MARILZA GONCALVES FERREIRA	AGENTE COMUNITARIO DE SAUDE	28/01/2002
12595	MARILZA MIRANDA DA SILVA	AUX DE SERVICOS DIVERSOS - EDU	13/05/2005
13883	MARILZA PASTORE	PROFESSOR NIVEL II - 40HS	02/09/2015
12632	MARILZA SABINO DO NASCIMENTO	AUX DE SERVICOS DIVERSOS - EDU	13/09/2005
10833	MARILZA VIEIRA EVANGELISTA	AGENTE SANITARIO RURAL - ADM	19/07/2000
14237	MARINA SILVA FELISIAK	PROF LICENCIATURA PLENA - P - II - 30H - EDU	17/07/2018
10698	MARINALDA PEREIRA DE SALES	AGENTE DE LIMPEZA URBANA - ADM	12/07/2000
8274	MARINALVA DE ALBUQUERQUE FARIAS	PROF LICENCIATURA PLENA - P - III - 40H - EDU	22/04/1998
27018	MARINALVA MARTINS SILVA	AGENTE COMUNITARIO DE SAUDE	03/08/2000
13293	MARINEIDE DA SILVA LADISLAU	PROF LICENCIATURA PLENA - P - II - 40H - EDU	12/05/2011
13665	MARINELCE CALEGARIO	ASSISTENTE SOCIAL 40H	07/05/2014
10650	MARINETE OLIVEIRA BARBOSA	PROF LICENCIATURA PLENA - P - III - 20H - EDU	10/07/2000
11067	MARINETE OLIVEIRA BARBOSA	PROF LICENCIATURA PLENA - P - III - 20H - EDU	30/08/2000
7910	MARIO RESENDE	CARPINTEIRO - ADM	06/04/1998
11809	MARISA DE FATIMA DA CRUZ PEREIRA	AUX DE SERVICOS DIVERSOS - EDU	06/03/2002
12005	MARISA RODRIGUES DE SOUZA ASTENRETER	DIGITADOR - ADM	29/11/2002
13299	MARISTELA BONIM	PROF MAGISTERIO - P - I - 40H - EDU	31/05/2011
3021	MARIZA MACHADO BONETTI	AUX DE ENFERMAGEM - SAU	21/09/1992
12263	MARIZA RAMOS FERNANDES	AUX DE ENFERMAGEM - SAU	27/05/2004
12715	MARLA SILVIA STRELIN	ENFERMEIRO - 30H - SAU	17/04/2006
2233	MARLEI DE BARROS DA SILVA	AUXILIAR ADMINISTRATIVO	01/11/1991
10275	MARLEI NUNES ROSA SILVA	AUX DE SERVICOS DIVERSOS - ADM	14/12/1998
13954	MARLEIDE PEREIRA DA SILVA	TECNICO EM ENFERMAGEM - SAU	04/04/2016
27387	MARLEN RODRIGUES DE OLIVEIRA AFONSO	AGENTE COMUNITARIO DE SAUDE	02/06/2016
11061	MARLENE FERREIRA DE OLIVEIRA SILVA	AGENTE SANITARIO RURAL - ADM	09/08/2000
27184	MARLENE GOUVEIA CLERIS	AGENTE COMUNITARIO DE SAUDE	24/10/2000
11587	MARLENE MAIA RIBEIRO	AGENTE ADMINISTRATIVO - ADM	31/10/2001
12583	MARLENE MOTA FERNANDES TAVARES	PROF LICENCIATURA PLENA - P - II - 25H - EDU	13/04/2005
12599	MARLENE OLIVEIRA DE ARAUJO	AUX DE SERVICOS DIVERSOS - EDU	24/05/2005
13878	MARLENE QUERES SABINO	TECNICO EM ENFERMAGEM - SAU	27/08/2015
27144	MARLENE RODRIGUES DALAPICOLA	AGENTE COMUNITARIO DE SAUDE	22/08/2000
11484	MARLENE SILVA ALENCAR	ENFERMEIRO - 20H REDUZ - SAU	18/05/2001
10708	MARLENE SOARES DA SILVA	AGENTE DE LIMPEZA URBANA - ADM	13/07/2000
11179	MARLI CONCEICAO DUTRA ALVES DA SILVA	AGENTE SANITARIO RURAL - ADM	07/12/2000
8013	MARLI DE OLIVEIRA	AGENTE ADMINISTRATIVO - ADM	06/04/1998
11880	MARLI DE SOUZA NASCIMENTO	AUX DE SERVICOS DIVERSOS - EDU	08/05/2002
13524	MARLI DOS SANTOS	PROF LICENCIATURA PLENA - P - III - 40H - EDU	21/08/2013
7869	MARLI GUEDES	AUX DE SERVICOS DIVERSOS - EDU	06/04/1998
11037	MARLI MACIEL DE SOUZA	AUX DE SERVICOS DIVERSOS - ADM	18/08/2000
12777	MARLI OLIVEIRA CARVALHAIS	PROF LICENCIATURA PLENA - P - III - 40H - EDU	31/01/2007
10930	MARLI SOARES DA SILVA	AGENTE DE LIMPEZA URBANA - ADM	31/07/2000
12296	MARLUCIA DO CARMO RAMOS	AUX DE ENFERMAGEM - SAU	07/06/2004
12028	MARLY CORNELIA BUTZKE	AUX DE SERVICOS DIVERSOS - EDU	26/03/2003
10862	MARLY NEVES DOS SANTOS	AGENTE DE LIMPEZA URBANA - ADM	24/07/2000
12012	MARTA CARDOSO DE PAULA PEREIRA	AUX DE SERVICOS DIVERSOS - EDU	31/01/2003
14218	MARTA DA PAIXAO ALVES DE CASTRO	PROF LICENCIATURA PLENA - P - II - 30H - EDU	27/06/2018
10883	MARTA DA SILVA	PROF LICENCIATURA PLENA - P - II - 40H - EDU	25/07/2000
27060	MARTA FREIRE DA SILVA CARDOSO ANDRADE	AGENTE COMUNITARIO DE SAUDE	04/08/2000
11188	MARTA IZABEL HASHIMOTO	ASSISTENTE SOCIAL - 20H REDUZ - SAU	14/12/2000
11589	MARTA MARIA PAGOTO VIANA	PROF LICENCIATURA PLENA - P - II - 25H - EDU	01/11/2001
8247	MARTA MARIA PONTES DA SILVA	AUX DE ENFERMAGEM - SAU	06/04/1998
27381	MARTA RIBEIRO	AGENTE COMUNITARIO DE SAUDE	01/06/2016
27016	MARTA RUEZZENE DE OLIVEIRA	AGENTE COMUNITARIO DE SAUDE	03/08/2000
3786	MATEUS DA SILVA FOGACA	PEDREIRO - ADM	12/03/1993
10893	MAURILIA VIEIRA EVANGELISTA	AGENTE SANITARIO RURAL - ADM	25/07/2000

13769	MAURINO NOBRE DO NASCIMENTO	ORIENTADOR ESCOLAR - EDU	26/01/2015
13998	MAX SANDRO DA SILVA AVILA	ARQUITETO/URBANISTA - 40H	20/06/2016
13606	MAYARA SANTOS SILVA	TECNICO EM ENFERMAGEM - SAU	07/04/2014
11869	MEIRE GERTRUDES DA SILVA	AUX DE SERVICOS DIVERSOS - ADM	23/04/2002
11911	MEIRE LILIAN DE OLIVEIRA FERNANDES	PROF MAGISTERIO - P - I - 25H - EDU	03/07/2002
13793	MEIRIELI DE ANDRADE CORREA	TECNICO EM ENFERMAGEM - SAU	09/03/2015
11361	MENAIDE CONRADO DOS SANTOS	ZELADOR (A) - ADM	02/04/2001
11841	MERCIA CAVALCANTE CAMARA NUNES	ASSISTENTE SOCIAL - ADM	02/04/2002
12673	MICHEL INFANTE DO NASCIMENTO	AGENTE DE VIGILANCIA - ADM	01/03/2006
11118	MICHELE DA SILVA ALBUQUERQUE CAVALCANTE	PROCURADOR MUNICIPAL - PGM	06/10/2000
13350	MICHELI PATRICIA LOPES DIAS	PROF LICENCIATURA PLENA - P - II - 40H - EDU	03/04/2013
11165	MICHELLE CARDELICHIO	FISCAL DE OBRAS SERV PUBLICOS - ADM	17/11/2000
10653	MIGUEL DE SOUZA	AGENTE SANITARIO RURAL - ADM	10/07/2000
12450	MIHOMESTRON MARCOS ZEGOBIA	AGENTE DE VIGILANCIA - EDU	21/10/2004
13099	MILTON CUSTODIO	PROF LICENCIATURA PLENA - P - II - 40H - EDU	29/04/2009
11898	MILTON DE PAULA DA SILVA	AGENTE DE VIGILANCIA - ADM	14/06/2002
10691	MILTON DE SOUZA	OPERADOR ECOLOGICO - ADM	12/07/2000
13172	MIRENI DOS SANTOS ALVES	AGENTE ADMINISTRATIVO - EDU	25/03/2010
14373	MIRIÃ SANTOS DE OLIVEIRA BARBOSA	ZELADOR (A) - EDU	01/02/2019
13948	MIRIAM ALVES MOREIRA CODEÇO	TECNICO EM ENFERMAGEM - SAU	24/03/2016
13289	MIRIAM ROSA CORTES BOCALETE	PROF LICENCIATURA PLENA - P - III - 40H - EDU	09/05/2011
12177	MIRIAN DOS SANTOS	PROF LICENCIATURA PLENA - P - II - 25H - EDU	20/10/2003
13331	MIRIAN JOSE DA SILVA	AGENTE DE VIGILANCIA	09/04/2012
12861	MIRIAN LELIS NASCIMENTO DOS SANTOS	ZELADOR (A) - EDU	13/06/2008
12870	MIRIAN MADALON VITORINO DE OLIVEIRA	PROF LICENCIATURA PLENA - P - II - 25H - EDU	19/06/2008
14095	MIRIAN MADALON VITORINO DE OLIVEIRA	PEDAGOGO	21/09/2017
14405	MIRIAN SALES MACHADO	CUIDADOR EDUCACIONAL PARA PESSOAS COM DEFICIENCIA	12/04/2019
12802	MIRIAN SCHELL	TECNICO EM ENFERMAGEM - SAU	26/02/2007
11088	MIRIAN SILVA DOS SANTOS SOARES	TELEFONISTA - ADM	12/09/2000
13076	MOISES SABALA MELGAR	AGENTE DE VIGILANCIA - EDU	13/03/2009
14452	MOISES TEIXEIRA DE ARAÚJO	TÉCNICO EM AGRIMENSURA	12/09/2019
14400	MONICA SILVA VIEIRA OLIVEIRA	MERENDEIRO (A)	03/04/2019
11877	MONICA VIRGINIA CARVALHO	PROF LICENCIATURA PLENA - P - III - 20H - EDU	06/05/2002
10047	MORA ANDRADE DE JESUS	CARPINTEIRO - ADM	05/05/1998
2513	NADIA CRISTINA RODRIGUES DA CONCEICAO DE TOLEDO	PROF MAGISTERIO - P - I - 25H - EDU	28/08/1991
12906	NADIR CANOFRE	AGENTE DE VIGILANCIA - ADM	02/07/2008
11633	NADIR FERREIRA DA COSTA	AGENTE DE LIMPEZA URBANA - ADM	14/01/2002
14336	NAIARA CARLA MOTA COELHO	PROF LICENCIATURA PLENA - P - II - 40H - EDU	05/11/2018
10281	NAIR APARECIDA TRAMONTINA GRAVENA	AUX DE SERVICOS DIVERSOS - ADM	21/12/1998
2495	NAIR DE PAULA CABRAL FARIAS	PROF LICENCIATURA PLENA - P - II - 25H - EDU	28/08/1991
10111	NAIR PEREIRA RODRIGUES	AUX DE SERVICOS DIVERSOS - EDU	02/06/1998
12566	NAIR RODRIGUES DE LIMA	PROF LICENCIATURA PLENA - P - II - 25H - EDU	06/04/2005
27050	NALITA KRUGEL GONCALVES	AGENTE COMUNITARIO DE SAUDE	08/08/2000
11616	NARCISO DE SOUZA NETO	AGENTE DE LIMPEZA URBANA - ADM	10/01/2002
3112	NATAL MESSIAS DA SILVA	PROF LICENCIATURA PLENA - P - II - 40H - EDU	09/02/1993
12240	NATEL BARREIROS	OPERADOR DE COMPUTADOR - ADM	01/04/2004
14383	NATHALIA LUZIA CARDOSO MARCELINO	FISCAL FAZENDARIO	15/02/2019
27329	NAYARA PEREIRA MALESCZA	AGENTE COMUNITARIO DE SAUDE	13/06/2014
7792	NAZILDA INACIO CORREA	AUX DE SERVICOS DIVERSOS - EDU	06/04/1998
2493	NECI PEREIRA DE FREITAS	PROF LICENCIATURA PLENA - P - II - 40H - EDU	26/08/1991
11112	NEIDE DA SILVA LOPES	AGENTE DE BIBLIOTECA - ADM	04/10/2000
13997	NEILA PASSOS DE MENDONCA WALDRIGUES	ENFERMEIRO - 40H - SAU	07/06/2016
10088	NELCI DIAS CARNEIRO	PROF LICENCIATURA PLENA - P - III - 40H - EDU	20/05/1998
11825	NELIA MARTINS	PROF LICENCIATURA PLENA - P - II - 25H - EDU	25/03/2002
11416	NELICIA PINTO DE OLIVEIRA PISSINATI	PROF LICENCIATURA PLENA - P - III - 25H - EDU	02/05/2001
11761	NELITA VIANA PRATA	AUX DE SERVICOS DIVERSOS - ADM	06/02/2002
10810	NELSON LUIZ DA ROSA	ELETRICISTA DE AUTOS - ADM	24/07/2000
10000	NELY MATTER	PROF LICENCIATURA PLENA - P - II - 20H - EDU	27/04/1998
27194	NENZILDA FATIMA DOS SANTOS	AGENTE COMUNITARIO DE SAUDE	01/03/2001
2194	NEREUDA DA SILVA	AGENTE ADMINISTRATIVO - ADM	04/08/1992
13301	NERI MARTINS DE MELO	PROF MAGISTERIO - P - I - 40H - EDU	01/06/2011
10892	NERIANI LEITE ROCHA	AGENTE DE BIBLIOTECA - ADM	27/07/2000
12625	NESTOR DE SOUZA FREIRE	PROF LICENCIATURA PLENA - P - II - 20H - EDU	29/08/2005
10334	NESTOR GONTARK	FISCAL FAZENDARIO - ADM	21/05/1999
13851	NEUCIDIANE ANTONIA SEGATTO	PROFESSOR NIVEL II - 40HS	29/07/2015
12437	NEURISETE MARTINS GUEDES GOTARDI	PROF LICENCIATURA PLENA - P - II - 25H - EDU	21/09/2004
10786	NEUSA FRANCA DE OLIVEIRA	PROF LICENCIATURA PLENA - P - II - 25H - EDU	18/07/2000

14100	NEUTON RAFAEL NUNES OLIVEIRA	ODONTOLOGO - 40H - SAU	16/10/2017
7840	NEUZA AGEMIRO RIBEIRO VITOR	AUX DE SERVICOS DIVERSOS - EDU	06/04/1998
340	NEUZA MARIA DA SILVA	AGENTE ADMINISTRATIVO - ADM	05/08/1991
3145	NEUZA NATALINA FERREIRA SOARES	ZELADOR (A) - ADM	01/03/1993
12550	NEUZA TAVARES PEREIRA	PROF LICENCIATURA PLENA - P - III - 25H - EDU	05/04/2005
13796	NICELIA PEREIRA DA SILVA	MERENDEIRO (A)	17/03/2015
14402	NICODENO BARBOSA SOARES	PROF LICENCIATURA PLENA - P - II - 40H - EDU	04/04/2019
10046	NICOLAU ZEZINHO DE MORAIS	OPERADOR MAQUINAS PESADAS - ADM	06/05/1998
13602	NILCE KOZAK DE AZEVEDO	TECNICO EM ENFERMAGEM - SAU	04/04/2014
12378	NILCEIA EVANGELISTA RODELINI MARTINS	PROF LICENCIATURA PLENA - P - II - 25H - EDU	15/07/2004
10649	NILDA DE LIMA PEREIRA GERA	PROF LICENCIATURA PLENA - P - III - 40H - EDU	11/07/2000
12832	NILMAR TAVARES PEREIRA	PROF LICENCIATURA PLENA - P - III - 40H - EDU	23/08/2007
12090	NILSON ALVES SOTELI	SUPERVISOR - EDU	09/06/2003
12989	NILSON JOSE SELESTINO PEREIRA	AGENTE DE VIGILANCIA - EDU	16/09/2008
14015	NILTON CEZAR BARROS DE OLIVEIRA	AGENTE ADMINISTRATIVO - EDU	10/01/2017
12557	NILZA ALVES TRINDADE DOS SANTOS	PROF LICENCIATURA PLENA - P - II - 25H - EDU	31/03/2005
12977	NILZA GONCALVES AGUILAR MEIRELES	AGENTE DE VIGILANCIA - ADM	29/08/2008
11823	NILZA MARIA DE OLIVEIRA	AUX DE SERVICOS DIVERSOS - ADM	20/03/2002
13181	NILZA MEDEIROS BARBOSA	AGENTE ADMINISTRATIVO	12/04/2010
10853	NILZETE DE SOUZA TRINDADE	AGENTE SANITARIO RURAL - ADM	24/07/2000
14202	NISLAYNE ALDA DE OLIVEIRA CONSTANCIO	ENFERMEIRO - 40H - SAU	23/03/2018
27098	NIULZA BERNARDES FERREIRA COELHO	AGENTE COMUNITARIO DE SAUDE	10/08/2000
14438	NOEME DUARTE FELIX DA SILVA	ZELADOR	08/07/2019
2586	NOEMI BRISOLA OCAMPOS	PROCURADOR MUNICIPAL - PGM	20/08/1991
12465	NOEMIA CELESTINO SOARES	AUX DE SERVICOS DIVERSOS - EDU	09/11/2004
13864	NOEMIA DE CASTRO SOUZA	TECNICO EM ENFERMAGEM - SAU	12/08/2015
11822	NOEMIA LELIS DO NASCIMENTO OLIVEIRA	AUX DE SERVICOS DIVERSOS - EDU	19/03/2002
11166	NORMA DE FREITAS	AUX DE SERVICOS DIVERSOS - EDU	21/11/2000
12098	NORMA MARTINS DE ARAUJO AMORIM	PROF LICENCIATURA PLENA - P - III - 40H - EDU	17/06/2003
11302	NORMALUCIA UMBELINA DA SILVA	AUX DE SERVICOS DIVERSOS - ADM	05/03/2001
27319	NUBIA ANIETE BARROSO BRITO DA SILVA	AGENTE COMUNITARIO DE SAUDE	10/06/2014
13825	NUBIA MENDES DA SILVA	TECNICO EM ENFERMAGEM - SAU	28/05/2015
12383	ODAIR JOSE VICOSI	MOTORISTA TRANSPORTE ESCOLAR(PESADO) - EDU	19/07/2004
12666	ODECYR PAIM MOREIRA	MOTORISTA VEICULOS PESADOS - ADM	05/01/2006
11779	ODONILDO SANTOS DE SOUSA	PROF LICENCIATURA PLENA - P - II - 20H - EDU	18/02/2002
12592	OLAVO RAIMUNDO DOS SANTOS FILHO	MEDICO CIRURGIAO - 40H - SAU	13/04/2005
12572	OLDEMIR ZANATTA	PROF LICENCIATURA PLENA - P - II - 40H - EDU	04/04/2005
12810	OLGA ANDRADE GOMES RONDON	TECNICO EM ENFERMAGEM - SAU	20/03/2007
13015	OLZINA BATISTA LEO SOUZA	ORIENTADOR SOCIAL	04/11/2008
13171	ONEAS EDUARDO DE OLIVEIRA NETO	AGENTE DE VIGILANCIA - EDU	25/03/2010
13722	ORESTINO MARTINS FERREIRA	COZINHEIRO (A)	14/10/2014
11217	ORIDES BARBOSA ALVES	AGENTE DE VIGILANCIA - ADM	26/01/2001
10914	ORLANDO LINHARES DE AGUIAR	OPERADOR MAQUINAS PESADAS - ADM	27/07/2000
13687	ORLETE DONATO DE OLIVEIRA MIRANDA	ENFERMEIRO 40H	16/06/2014
10775	ORLI BENTO NOGUEIRA	AGENTE DE LIMPEZA URBANA - ADM	17/07/2000
7836	ORONICE LUCIANA DA SILVA GOMES	AUX DE SERVICOS DIVERSOS - ADM	01/04/1998
10971	OSMAR PIO PEDRETE	OPERADOR ECOLOGICO - ADM	04/08/2000
7818	OSVALDO CAZUZA DA SILVA	AUX DE SERVICOS DIVERSOS - ADM	06/04/1998
11205	OSVALDO FIRMINO DE SOUZA	AGENTE DE VIGILANCIA - ADM	19/01/2001
12078	OSVALDO FRANCISCO CARVALHO	AGENTE DE VIGILANCIA - ADM	23/05/2003
10084	OZANA BRITO DE ANDRADE	PROF LICENCIATURA PLENA - P - III - 40H - EDU	19/05/1998
7937	OZEIAS VILELA MACHADO	MECANICO MAQUINAS PESADAS - ADM	06/04/1998
11003	OZIEL MALHEIROS DOS SANTOS	AUX DE SERVICOS DIVERSOS - ADM	09/08/2000
12405	OZIEL MARCOLINO DA SILVA	AGENTE ADMINISTRATIVO - ADM	04/08/2004
27153	OZIEL PISSINATI	AGENTE COMUNITARIO DE SAUDE	04/09/2000
13320	PALMIRA BARROS LOPES MENDONCA	PROF LICENCIATURA PLENA - P - II - 40H - EDU	03/10/2011
11025	PALMIRA DE FARIAS LIMA	AUX DE TOPOGRAFIA - ADM	17/08/2000
27357	PALOMA ERMANI ROCHA CALIMAN	AGENTE COMUNITARIO DE SAUDE	02/07/2014
14076	PATRICIA DIAS	AUXILIAR DE SERVICOS DIVERSOS	05/05/2017
13776	PATRICIA DOENHA DA SILVA	AGENTE ADMINISTRATIVO - EDU	09/02/2015
14305	PATRICIA DOS SANTOS OLIVEIRA ESPINOSA	PROFESSOR NIVEL II - 40HS	10/09/2018
13021	PATRICIA GEREMIAS DE OLIVEIRA	AGENTE ADMINISTRATIVO - EDU	28/11/2008
14258	PATRICIA KELLY CALIANI	PROF LICENCIATURA PLENA - P - II - 30H - EDU	10/08/2018
14384	PATRICIA RAFAELA GONÇALVES REZENDE	CUIDADOR EDUCACIONAL PARA PESSOAS COM DEFICIENCIA	15/02/2019
27226	PATRICIA RAIMUNDO GONCALVES	AGENTE COMUNITARIO DE SAUDE	23/04/2002
12068	PATRIZIA GONCALVES GUIMARAES	PROF LICENCIATURA PLENA - P - II - 25H - EDU	13/05/2003

13170	PAULA CRISTINA GOMES ROCHA	PSICOLOGO 40H	21/12/2009
12945	PAULA DANIELA OLIVEIRA MICHELATO	AGENTE ADMINISTRATIVO	06/08/2008
12938	PAULA GERLINSKI DE PAULA	FISIOTERAPEUTA 40H	01/08/2008
13783	PAULA GOMES FERNANDES ALVES	PROF LICENCIATURA PLENA - P - II - 25H - EDU	19/02/2015
1283	PAULIN ELIAS FERNANDES	MOTORISTA VEICULOS PESADOS - ADM	01/02/1988
14269	PAULO AFONSO MIRANDA FILHO	FARMACEUTICO/BIOQUIMICO - 40H - SAU	15/08/2018
13766	PAULO ALVES	TECNICO EM RADIOLOGIA - SAU	16/01/2015
10772	PAULO ALVES DE LIMA	OPERADOR ECOLOGICO - ADM	17/07/2000
11741	PAULO ANDRE DOS SANTOS	AGENTE DE LIMPEZA URBANA - ADM	04/02/2002
10783	PAULO ANGELINO DO CARMO	JARDINEIRO - ADM	17/07/2000
10889	PAULO CESAR DE FREITAS MUNIZ BARRETO	PROF LICENCIATURA PLENA - P - II - 20H - EDU	27/07/2000
7863	PAULO CESAR DE FREITAS MUNIZ BARRETO	PROF LICENCIATURA PLENA - P - II - 20H - EDU	31/03/1998
7975	PAULO CESAR VALADARES	MOTORISTA VEICULOS PESADOS - ADM	06/04/1998
7892	PAULO DAMASCENO	AGENTE DE VIGILANCIA - ADM	06/04/1998
10814	PAULO EDSON SENA JATOBA	PROF LICENCIATURA PLENA - P - III - 20H - EDU	19/07/2000
10936	PAULO EDSON SENA JATOBA	PROF LICENCIATURA PLENA - P - III - 20H - EDU	01/08/2000
12729	PAULO FELBK DE ALMEIDA FILHO	AGENTE DE VIGILANCIA - EDU	22/05/2006
12259	PAULO GONCALVES SIMPLICIO	MEDICO ANESTESISTA PLANTONISTA - 40H - SAU	27/05/2004
11640	PAULO JOSE VIEIRA	AGENTE DE LIMPEZA URBANA - ADM	14/01/2002
11619	PAULO MIGUEL DOS SANTOS	AGENTE DE LIMPEZA URBANA - ADM	11/01/2002
1880	PAULO ROBERTO ALVES	AGENTE DE LIMPEZA URBANA - ADM	01/03/1989
10247	PAULO ROBERTO SOARES	MOTORISTA TRANSPORTE ESCOLAR(PESADO) - EDU	01/09/1998
13824	PAULO SERGIO RODRIGUES MARCOLINO	TECNICO EM ENFERMAGEM - SAU	26/05/2015
11107	PEDRO DE JESUS SILVA	AGENTE DE VIGILANCIA - ADM	03/10/2000
11609	PEDRO DE SOUZA PEDRETTE	AGENTE DE LIMPEZA URBANA - ADM	09/01/2002
11736	PEDRO FELIX DE CASTRO	MOTORISTA VEICULOS PESADOS - ADM	01/02/2002
14346	PEDRO HENRIQUE DE ANDRADE FERREIRA	MEDICO CLINICO 40H	26/12/2018
8160	PEDRO JOSE SIMOES SOBRINHO	AGENTE DE VIGILANCIA - EDU	13/04/1998
11223	PEDRO PAULO DA SILVA	AGENTE DE VIGILANCIA - ADM	30/01/2001
10972	PENHA FRAGA DO NASCIMENTO SILVA	ZELADOR (A) - EDU	04/08/2000
11304	PERCIDIA CHAGAS RIBEIRO	ECONOMISTA - ADM	05/03/2001
12368	PHABRICIA CHRISTINE HERCULANO DIAS	ENFERMEIRO - 30H - SAU	13/07/2004
13931	POLIANA BORCHARDT	ASSISTENTE SOCIAL 40H	15/03/2016
14318	POLIANA DE OLIVEIRA ERNESTO CERQUEIRA	PROF LICENCIATURA PLENA - P - II - 30H - EDU	21/09/2018
12962	POLIANA LUZ COELHO	ZELADOR	15/08/2008
13338	PRINCE EMANOELLE DANTAS MOREDA	PEDAGOGO	02/07/2012
13734	PRISCILA APARECIDA DA SILVA	TECNICO EM ENFERMAGEM - SAU	06/11/2014
13989	PRISCILA KAREN BELCHIOR	ENFERMEIRO 40H	23/05/2016
14416	PRISCILA KARLA SANTANA DE FREITAS	PROF LICENCIATURA PLENA - P - II - 30H - EDU	17/05/2019
13546	PRISCILA MIDIA MARTINS NASCIMENTO	CUIDADOR EDUCACIONAL PARA PESSOAS COM DEFICIENCIA	18/03/2014
14005	PRISCILLA DE FRANCA E CASTRO	CUIDADOR EDUCACIONAL PARA PESSOAS COM DEFICIENCIA	07/07/2016
13176	PRYSILLA ROGERIA DE OLIVEIRA HILARINDO	PROF LICENCIATURA PLENA - P - II - 40H - EDU	06/04/2010
13613	RAFAEL GONCALVES DE ARAUJO NETO	ENFERMEIRO - 40H - SAU	03/04/2014
13693	RAFAEL LUCIO DA SILVA	PSICOLOGO - ADM	17/06/2014
13591	RAFAEL MARTINS PAPA	ENFERMEIRO - 40H - SAU	03/04/2014
12672	RAFAEL MAXIMO DOS SANTOS	PROF LICENCIATURA PLENA - P - III - 25H - EDU	23/02/2006
13292	RAFAEL MAXIMO DOS SANTOS	PROF LICENCIATURA PLENA - P - III - 40H - EDU	12/05/2011
14450	RAFAELA DA SILVA OLIVEIRA	AGENTE DE CONTROLE DE ENDEMIAS	22/08/2019
27341	RAFAELA RODRIGUES DE JESUS	AGENTE COMUNITARIO DE SAUDE	24/06/2014
14447	RAFAELA SEARA SANTOS	AGENTE DE CONTROLE DE ENDEMIAS	07/08/2019
27234	RAIMUNDA NONATA DA COSTA REGIS	AGENTE COMUNITARIO DE SAUDE	13/08/2002
12646	RAIMUNDO ARAUJO DIAS	AGENTE DE VIGILANCIA - EDU	25/10/2005
12653	RAIMUNDO PEREIRA DO PARAIZO	AGENTE DE VIGILANCIA - ADM	05/12/2005
2246	RAIMUNDO REINALDO DA SILVA	OPERADOR MAQUINAS PESADAS - ADM	01/10/1991
3076	RANGEL GOMES DAMACENA	PROF LICENCIATURA PLENA - P - II - 40H - EDU	01/02/1993
14367	RAQUEL DE LIMA PEREIRA SILVA	PROFESSOR NIVEL II - 40HS	15/01/2019
11110	RAQUEL FELICIANO DE AMORIM PEREIRA	PROF LICENCIATURA PLENA - P - III - 20H - EDU	01/10/2000
11109	RAQUEL FELICIANO DE AMORIM PEREIRA	PROF LICENCIATURA PLENA - P - III - 20H - EDU	02/10/2000
13703	RAQUEL NOBRE SCHIKIERSKI	PROF LICENCIATURA PLENA - P - II - 25H - EDU	15/07/2014
12815	RAQUEL PATRICIA CAMPOS MARTINS DE OLIVEIRA	ENFERMEIRO - 30H - SAU	29/03/2007
11890	RAQUEL SANTONI BRUM	AUX DE SERVICOS DIVERSOS - EDU	24/05/2002
14195	RARIENE DA SILVA LEAL VILLA NOVA	ENFERMEIRO - 40H - SAU	14/03/2018
11989	REALINO PEDROSO DOS SANTOS	AGENTE DE VIGILANCIA - ADM	17/10/2002
14217	REGIANE CORREIA BOHRER	PROF LICENCIATURA PLENA - P - II - 30H - EDU	27/06/2018
11437	REGIANE FABRI VIEIRA	PROF LICENCIATURA PLENA - P - II - 25H - EDU	10/05/2001

13817	REGIANE VIEIRA DE SOUZA DA SILVA	CUIDADOR EDUCACIONAL PARA PESSOAS COM DEFICIENCIA	15/05/2015
14413	REGINA DE JESUS RODRIGUES SOUZA	PROFESSOR NIVEL II - LIBRAS - 40HS	09/05/2019
14169	REGINA DE SOUZA VALERIANO	ENFERMEIRO - 40H - SAU	07/02/2018
12386	REGINA MARIA DE LIMA	FISCAL SANITARIO - SAU	19/07/2004
14415	REGINA PEREIRA DE SOUSA SILVA	CUIDADOR EDUCACIONAL PARA PESSOAS COM DEFICIENCIA	16/05/2019
13480	REGINA ROSA FERREIRA SOARES	MERENDEIRO (A)	06/05/2013
12249	REGINALDO DA SILVA COSTA	AUX DE ENFERMAGEM - SAU	25/05/2004
8233	REGIS FREITAS DE SOUZA	FISIOTERAPEUTA - ADM	16/04/1998
1857	REILDA DA SILVA SANTOS	AGENTE ADMINISTRATIVO	15/02/1989
12899	REINALDO DOS SANTOS CORREA	AGENTE DE VIGILANCIA - ADM	01/07/2008
14177	RENAN DANIEL BUENO	MOTORISTA DE VEICULOS LEVES	20/02/2018
14422	RENAN DE ABREU VALIATE	ZELADOR	03/06/2019
14062	RENATA DE ANDRADE JUNQUEIRA	ENFERMEIRO - 40H - SAU	07/04/2017
13930	RENATA PERFETTI DE SOUZA	TECNICO EM ENFERMAGEM - SAU	15/03/2016
27338	RENATO AUGUSTO LOPES DA SILVA	AGENTE COMUNITARIO DE SAUDE	24/06/2014
11852	RENATO DE OLIVEIRA	AGENTE DE VIGILANCIA - ADM	08/04/2002
12920	RENATO EBERSON DE SOUZA DOS SANTOS	PROF LICENCIATURA PLENA - P - II - 40H - EDU	08/07/2008
14351	RENATO GIMENEZ DA SILVA RODRIGUES	MERENDEIRO (A)	03/01/2019
13097	RENATO NOBUAKI KOGISO	PROF LICENCIATURA PLENA - P - II - 40H - EDU	15/04/2009
11995	RENATO VIGATTO BONILHA	FISCAL SANITARIO - SAU	04/11/2002
13065	RICARDO DAVID DE SOUZA CAMPOS	AGENTE ADMINISTRATIVO - EDU	06/03/2009
14249	RILDO VIEIRA GUEDES	PROF LICENCIATURA PLENA - P - II - 30H - EDU	31/07/2018
11579	RINALDO GERVASIO	PROF LICENCIATURA PLENA - P - II - 40H - EDU	01/10/2001
13155	RITA DE CASSIA PAIO	PROF 1 E 2 GRS L PLENA 40H	21/09/2009
11613	RITA DE SOUZA FRANCO	AGENTE DE LIMPEZA URBANA - ADM	10/01/2002
27086	RITA KNOPF DA SILVA	AGENTE COMUNITARIO DE SAUDE	09/08/2000
13327	ROBERTA SANTOS LINHARES	AGENTE ADMINISTRATIVO	05/01/2012
7935	ROBERTO CARLOS DA SILVA	AGENTE DE VIGILANCIA - ADM	06/04/1998
13705	ROBERTO KER SABINO	PROF LICENCIATURA PLENA - P - II - 25H - EDU	25/07/2014
27352	ROBSON DOS SANTOS SIQUEIRA	AGENTE COMUNITARIO DE SAUDE	30/06/2014
12435	ROBSON PEREIRA DE OLIVEIRA	AGENTE ADMINISTRATIVO - EDU	21/09/2004
8116	ROCHY LANE LIMA DA ROCHA	MOTORISTA VEICULOS PESADOS - ADM	06/04/1998
12346	RODRIGO MARTINS DE CASTRO	MEDICO CIRURGIAO AUX CIRURGIA - 40H - SAU	30/06/2004
13587	RODRIGO RODRIGUES DA SILVA	TECNICO EM ENFERMAGEM - SAU	03/04/2014
13994	RODRIGO SARDINHA HERMES	ENFERMEIRO - 40H - SAU	02/06/2016
13278	RODRIGO VENTURA DE OLIVEIRA	SUPERVISOR - EDU	09/11/2010
12724	RODRIGO ZIPPARRO	MEDICO CLINICO 40H	10/05/2006
3118	ROGERIA CONCEICAO DA SILVA	PROF MAGISTERIO - P - I - 25H - EDU	11/02/1993
13308	ROGERIA CONCEICAO DA SILVA	PROF MAGISTERIO - P - I - 40H - EDU	20/09/2011
13325	ROGERIO CRIVELARO	PEDAGOGO	13/12/2011
14163	ROGERIO VITOR KERN	MOTORISTA DE VEICULOS LEVES	31/01/2018
12767	ROMANA LEAL PEGO	PROF MAGISTERIO - P - I - 40H - EDU	20/12/2006
1228	ROMILDO ALVINO VIEIRA DA SILVA	MOTORISTA VEICULOS PESADOS - ADM	01/10/1991
10114	ROMNEY SOARES DA SILVA	MOTORISTA VEICULOS PESADOS - ADM	03/06/1998
11906	ROMULO EVANGELISTA DA SILVA	AGENTE DE VIGILANCIA - ADM	25/06/2002
11135	RONALDO BATISTA ALEXANDRE	FISCAL DE OBRAS SERV PUBLICOS - ADM	17/10/2000
27154	RONALDO MACIEL	AGENTE COMUNITARIO DE SAUDE	04/09/2000
13532	RONALDO OLIVEIRA VELOSO	ZELADOR	16/09/2013
14359	RONE PETERSON DE PAULA MOREIRA	TECNICO EM LABORATORIO - SAU	10/01/2019
14410	RONI VANDO BONFIM BARBOSA	PROF LICENCIATURA PLENA - P - II - 40H - EDU	09/05/2019
10994	RONILCE RODRIGUES REIS	SUPERVISOR - EDU	09/08/2000
10794	RONILDO DE SOUZA PEREIRA	OPERADOR DE COMPUTADOR - ADM	18/07/2000
14461	RONIVALTON BASTOS CAMPOS	MERENDEIRO (A)	08/11/2019
7955	ROQUE CARDOSO BARROS JUNIOR	ENFERMEIRO - 40H - SAU	06/04/1998
7828	ROSA MARIA BORGHI	AUX DE SERVICOS DIVERSOS - ADM	27/03/1998
3228	ROSABEL MACHADO LOPES	ZELADOR (A) - ADM	17/03/1993
27072	ROSALDE DA SILVA	AGENTE COMUNITARIO DE SAUDE	07/08/2000
13115	ROSANA ALDA DA SILVA CORA DE ANDRADE	SUPERVISOR - EDU	07/07/2009
11040	ROSANA APARECIDA SOARES CISCONETTI	PROF LICENCIATURA PLENA - P - II - 20H - EDU	22/08/2000
12413	ROSANA DE SOUZA CASTRO SILVA	AUX DE SERVICOS DIVERSOS - EDU	10/08/2004
11993	ROSANA FERREIRA ANES	AGENTE ADMINISTRATIVO - ADM	30/10/2002
14411	ROSANA RIZO PEREIRA DA CONCEICAO	PROF LICENCIATURA PLENA - P - II - 40H - EDU	09/05/2019
10125	ROSANA SANTOS BOEING	ODONTOLOGO - 20H - SAU	05/06/1998
14293	ROSANE DOS SANTOS SILVA MAGALHAES	PROF LICENCIATURA PLENA - P - II - 30H - EDU	29/08/2018
11718	ROSANE MONTEIRO DE SOUZA SILVA	PROF LICENCIATURA PLENA - P - III - 25H - EDU	28/01/2002
1657	ROSANGELA BARNABE SOUZA GOMES	PROF LICENCIATURA PLENA - P - II - 40H - EDU	27/08/1991

10284	ROSANGELA BARROS GUIMARAES DOS SANTOS	AGENTE ADMINISTRATIVO - ADM	21/12/1998
13902	ROSANGELA BLAKA PEREIRA DE ALMEIDA	PROF. NIVEL II 25H	02/10/2015
13119	ROSANGELA CASTILHO VALENCIANO	PROF LICENCIATURA PLENA - P - III - 40H - EDU	28/07/2009
13537	ROSANGELA DOS SANTOS	PROF LICENCIATURA PLENA - P - III - 40H - EDU	18/10/2013
11542	ROSANGELA DOS SANTOS	PROF LICENCIATURA PLENA - P - III - 25H - EDU	15/08/2001
14208	ROSANGELA LISBOA CHIODI FERREIRA	ASSISTENTE SOCIAL 40H	12/04/2018
12279	ROSANGELA MARIA DA SILVA	TECNICO EM SAÚDE BUCAL - SAU	01/06/2004
11007	ROSANGELA MARIA DOS SANTOS	ZELADOR (A) - ADM	10/08/2000
13047	ROSANGELA PEREIRA DA SILVA DE SIQUEIRA CAVALCANTI	MEDICO CLINICO - 40H - SAU	31/12/2008
11375	ROSANGELA PEREIRA LEAL	ZELADOR (A) - ADM	05/04/2001
27233	ROSANGELA SANTIAGO DOS SANTOS	AGENTE COMUNITARIO DE SAUDE	12/08/2002
13650	ROSANGELA SOUZA DO NASCIMENTO	TECNICO EM ENFERMAGEM - SAU	25/04/2014
12015	ROSANY OLIVEIRA CONCEICAO	AUX DE SERVICOS DIVERSOS - EDU	11/02/2003
12228	ROSE INES GIUPATO NASCIMENTO	AUX DE SERVICOS DIVERSOS - EDU	08/03/2004
13538	ROSELAINA LOBO DA SILVA	PROF LICENCIATURA PLENA - P - III - 40H - EDU	21/10/2013
13949	ROSELI ALVES DE PAULA OLIVEIRA	TECNICO EM ENFERMAGEM - SAU	24/03/2016
11032	ROSELI BATISTA	AGENTE SANITARIO RURAL - ADM	18/08/2000
11058	ROSELI CIRO DA CUNHA	ZELADOR (A) - ADM	29/08/2000
13032	ROSELI DE FATIMA VIEIRA DE SOUSA	ZELADOR (A) - ADM	09/12/2008
11175	ROSELI GUZEN	ORIENTADOR ESCOLAR - EDU	30/11/2000
13995	ROSELI SONIA JORGE LAGO	ENFERMEIRO - 40H - SAU	02/06/2016
10829	ROSELIA SOARES ARAUJO	PROF LICENCIATURA PLENA - P - II - 25H - EDU	24/07/2000
12576	ROSELIA SOARES ARAUJO	PROF LICENCIATURA PLENA - P - II - 25H - EDU	06/04/2005
27224	ROSELMA RIBEIRO DOS SANTOS	AGENTE COMUNITARIO DE SAUDE	15/04/2002
13487	ROSELY FREITAS DA SILVA	PROF LICENCIATURA PLENA - P - II - 40H - EDU	08/05/2013
11665	ROSELY OLIVEIRA AUGUSTO MEIRA	AGENTE DE LIMPEZA URBANA - ADM	17/01/2002
12312	ROSELY TAVARES	PROF LICENCIATURA PLENA - P - II - 25H - EDU	15/06/2004
13763	ROSENILDA MOREIRA DE SOUZA	TECNICO EM ENFERMAGEM - SAU	14/01/2015
27216	ROSENILDE DA SILVA CALIXTO	AGENTE COMUNITARIO DE SAUDE	06/02/2002
13318	ROSIANE ALMEIDA SOEIRO	PROF MAGISTERIO - P - I - 40H - EDU	03/10/2011
13880	ROSIANE CUPERTINO DE AMORIM PIRES	TECNICO EM ENFERMAGEM - SAU	01/09/2015
11994	ROSIANE DE SOUZA VILHENA	AGENTE ADMINISTRATIVO - EDU	04/11/2002
14060	ROSIANE PEREIRA DE SOUZA	ZELADOR	05/04/2017
14263	ROSIELE PINHEIRO GOMES	TECNICO EM SAÚDE BUCAL - SAU	14/08/2018
27345	ROSILAINA DOS SANTOS ROSA CAMPOS	AGENTE COMUNITARIO DE SAUDE	25/06/2014
10052	ROSILDA ARAUJO MARTINS	AUX DE SERVICOS DIVERSOS - ADM	06/05/1998
10285	ROSILENA PEREIRA SOARES	AUX DE ENFERMAGEM - SAU	21/12/1998
13706	ROSILENE AMARO DE ALMEIDA	PROF LICENCIATURA PLENA - P - III - 40H - EDU	25/07/2014
10165	ROSILENE CARVALHO NASCIMENTO TOMAZ	PROF LICENCIATURA PLENA - P - III - 40H - EDU	03/07/1998
11036	ROSILENE GOMES DE SOUZA SANTOS	PROF LICENCIATURA PLENA - P - II - 25H - EDU	18/08/2000
11670	ROSILENE LEONEL COELHO	AGENTE DE LIMPEZA URBANA - ADM	17/01/2002
11732	ROSIMAR APARECIDA TEOFILU NUNES	AUX DE SERVICOS DIVERSOS - ADM	30/01/2002
14360	ROSIMARY TEIXEIRA DOS SANTOS LIMA	TECNICO EM ENFERMAGEM - SAU	11/01/2019
14013	ROSIMEIRE PEREIRA BRAZ	ORIENTADOR ESCOLAR	20/10/2016
27175	ROSIMEIRY VALERIANO PADOVANI	AGENTE COMUNITARIO DE SAUDE	14/09/2000
13853	ROSIMERI DE OLIVEIRA MOURA	PROF. NIVEL II 25H	29/07/2015
12180	ROSINEI SILVA DE SOUZA	AUX DE LABORATORIO - SAU	21/10/2003
12019	ROSINEIA SANTANA GONCALVES DA SILVA	PROF LICENCIATURA PLENA - P - III - 20H - EDU	17/03/2003
7984	ROSINEIA SANTANA GONCALVES DA SILVA	PROF LICENCIATURA PLENA - P - III - 20H - EDU	16/04/1998
13191	ROSINEIDE MARCOLINO FERREIRA	PROF LICENCIATURA PLENA - P - II - 40H - EDU	01/10/2010
13691	ROSINEIDE VIEIRA GOIS	FARMACEUTICO/BIOQUIMICO - 40H - SAU	23/06/2014
12419	ROSINETE ERCULANO GONCALVES DE LIMA	AUX DE ENFERMAGEM - SAU	23/08/2004
12270	ROSIRENE SEEMANN MARTINS	AUXILIAR DE ENFERMAGEM	31/05/2004
12784	ROSYCLAUDIA PEREIRA SOTELI	TECNICO EM ENFERMAGEM - SAU	23/02/2007
14183	ROYVANE FERNANDES NUNES	MOTORISTA DE VEICULOS LEVES	23/02/2018
3035	ROZELY FELIPE	PROF MAGISTERIO - P - I - 40H - EDU	27/01/1993
7932	ROZERLENA ANTONIA FERRAZ	AUX DE SERVICOS DIVERSOS - ADM	06/04/1998
27213	ROZILAINA BORGES DOS SANTOS LIMA	AGENTE COMUNITARIO DE SAUDE	28/01/2002
11695	ROZINEI APARECIDA DE OLIVEIRA FAGUNDES	PROF LICENCIATURA PLENA - P - II - 40H - EDU	23/01/2002
10694	ROZINEIDE RODRIGUES DA SILVA	PROF LICENCIATURA PLENA - P - II - 25H - EDU	12/07/2000
12663	RUBENS MARIA SOARES	AGENTE DE VIGILANCIA - ADM	29/12/2005
2108	RUBENS OLIMPIO MAGALHAES	AUX ADMINISTRATIVO - ADM	01/11/1991
10748	RUI VIEIRA DE SOUSA	SUPERVISOR - EDU	14/07/2000
13822	RUTE AMARO VIEIRA	PROF LICENCIATURA PLENA - P - II - 25H - EDU	25/05/2015
11209	RUTE ROSALINA DE QUEIROZ	AUX DE ENFERMAGEM - SAU	23/01/2001
11353	RUTE SOARES DE MOURA FRANCISCO	PROF LICENCIATURA PLENA - P - II - 25H - EDU	29/03/2001
13848	RUTH TIAGO DE SOUZA	TECNICO EM ENFERMAGEM - SAU	27/07/2015
14417	SABRINA RODRIGUES DE AMORIM	PROF LICENCIATURA PLENA - P - II - 30H - EDU	17/05/2019

12311	SALETE DOS SANTOS MENDES	PROF LICENCIATURA PLENA - P - III - 25H - EDU	14/06/2004
13309	SALETE DOS SANTOS MENDES	PROF LICENCIATURA PLENA - P - III - 40H - EDU	20/09/2011
13731	SALETE PEREIRA RODRIGUES	PROF. NIVEL II 25H	28/10/2014
13872	SALETE PEREIRA RODRIGUES	PROFESSOR NIVEL II - 40HS	17/08/2015
13861	SAMARA DE SA	TECNICO EM ENFERMAGEM - SAU	10/08/2015
14242	SAMER CARREIRO BELONI	ZELADOR (A) - EDU	26/07/2018
14431	SAMUEL CARDOSO DA SILVA	AGENTE DE CONTROLE DE ENDEMIAS	19/06/2019
11675	SAMUEL DUTRA DE MEDEIROS	AGENTE DE LIMPEZA URBANA - ADM	18/01/2002
13124	SANDRA APARECIDA XAVIER BATISTA	PROF LICENCIATURA PLENA - P - III - 40H - EDU	04/08/2009
11885	SANDRA CRISTINA TAVARES	AGENTE ADMINISTRATIVO - ADM	13/05/2002
14251	SANDRA DE MELO STRELOW	NUTRICIONISTA - EDU	01/08/2018
12665	SANDRA DOS SANTOS SANTANA VELOSO	AUX DE SERVICOS DIVERSOS - ADM	05/01/2006
13850	SANDRA GONCALVES DE OLIVEIRA	PROF. NIVEL II 25H	28/07/2015
11054	SANDRA LUCIA SABINO DO NASCIMENTO	AGENTE ADMINISTRATIVO - EDU	28/08/2000
27136	SANDRA MAGNA TAVARES TOREZANI	AGENTE COMUNITARIO DE SAUDE	21/08/2000
11347	SANDRA MARIA GONCALVES	PROF LICENCIATURA PLENA - P - III - 25H - EDU	27/03/2001
13169	SANDRA MARIA GUEDES DA SILVA	PROF LICENCIATURA PLENA - P - II - 40H - EDU	12/11/2009
11097	SANDRA MARIA SILVA DO CARMO	PROF LICENCIATURA PLENA - P - II - 40H - EDU	14/09/2000
11545	SANDRA REGINA PEREIRA VERLI	AUX DE SERVICOS DIVERSOS - EDU	29/08/2001
13879	SANDRY DA SILVA KAPICHE	TECNICO EM ENFERMAGEM - SAU	01/09/2015
13025	SANTOS FRANCISCO PEREIRA	AGENTE DE VIGILANCIA - EDU	02/12/2008
27383	SARA CRISTINA NOGUEIRA MACEDO	AGENTE COMUNITARIO DE SAUDE	07/06/2016
2989	SARA GUIMARAES	TECNICO EM ENFERMAGEM	12/06/1992
14229	SARAH GONÇALVES BEZERRA	PROF LICENCIATURA PLENA - P - II - 30H - EDU	11/07/2018
13711	SAUL PEREIRA VARGAS	AGENTE DE VIGILANCIA - EDU	15/08/2014
12441	SCHEILA PEREIRA DE ALENCAR	PROF LICENCIATURA PLENA - P - II - 25H - EDU	29/09/2004
14399	SEBASTIANA ALVES DA SILVA NASCIMENTO	PROF LICENCIATURA PLENA - P - II - 40H - EDU	01/04/2019
10379	SEBASTIAO BATISTA LEMOS	MENSAGEIRO - ADM	23/11/1999
7914	SEBASTIAO COSME DE OLIVEIRA	CARPINTEIRO - ADM	06/04/1998
1595	SEBASTIAO CUSTODIO DE OLIVEIRA	MOTORISTA VEICULOS PESADOS - ADM	01/10/1991
7803	SEBASTIAO INACIO DE SOUZA	AGENTE DE LIMPEZA URBANA - ADM	06/04/1998
10269	SEBASTIAO JUSTINO	AGENTE DE VIGILANCIA - ADM	27/11/1998
144	SEBASTIAO LESSA DE SOUZA	OPERADOR MAQUINAS PESADAS - ADM	01/10/1991
11204	SEBASTIAO NUNES FILHO	AGENTE DE VIGILANCIA - ADM	19/01/2001
10726	SEBASTIAO PEREIRA GOMES	OPERADOR ECOLOGICO - ADM	13/07/2000
11048	SEBASTIAO RODRIGUES DA CONCEICAO	AUX DE BIBLIOTECA - ADM	25/08/2000
8266	SEBASTIAO RODRIGUES TRINDADE	MARCENEIRO	22/04/1998
12677	SEBASTIAO SANTOS HERCULANO	AGENTE DE VIGILANCIA - EDU	20/03/2006
27204	SELENY MARIA DOS SANTOS MOREIRA	AGENTE COMUNITARIO DE SAUDE	19/06/2001
12026	SELIA SUELI DE JESUS TOURO DE ABREU	AUX DE SERVICOS DIVERSOS - EDU	24/03/2003
12208	SELMA AMARO DE OLIVEIRA	AUX DE LABORATORIO - SAU	23/12/2003
8230	SELMA DE CASTRO DA SILVA	AUX DE SERVICOS DIVERSOS - EDU	16/04/1998
13535	SELMA DE OLIVEIRA FERREIRA GRIPP	ZELADOR	18/09/2013
10074	SELMA DE PAIVA BAYER	AUX ADMINISTRATIVO - ADM	08/05/1998
12813	SELMA RIBEIRO DE SOUSA	TECNICO EM ENFERMAGEM - SAU	22/03/2007
13927	SELMA VAZ SOARES	TECNICO EM ENFERMAGEM - SAU	18/03/2016
13186	SENHORA SILVA PEREIRA	PROF LICENCIATURA PLENA - P - II - 40H - EDU	20/09/2010
10949	SENHORA SILVA PEREIRA	PROF LICENCIATURA PLENA - P - II - 25H - EDU	01/08/2000
11077	SERGIO ADRIANO CAMARGO	DIGITADOR - ADM	29/08/2000
2589	SERGIO LUIZ CALCAGNOTTO	PROCURADOR MUNICIPAL - PGM	21/08/1991
11997	SERGIO MARCOS GOMES DA SILVA	MOTORISTA VEICULOS PESADOS - ADM	12/11/2002
13795	SERGIO MILTON DA SILVA	PROF LICENCIATURA PLENA - P - II - 40H - EDU	12/03/2015
14067	SERGIO NINK DE CARVALHO	PEDREIRO	12/04/2017
8193	SERGIO SOARES DE SOUZA	AUX DE MECANICA - ADM	14/04/1998
8282	SEVERINA PLACIDA DE OLIVEIRA	AGENTE ADMINISTRATIVO - ADM	23/04/1998
13361	SHIRLEY ALINE DO NASCIMENTO	PROF LICENCIATURA PLENA - P - III - 40H - EDU	01/02/2013
11643	SIDELINA PIRES COSTA	AGENTE DE LIMPEZA URBANA - ADM	15/01/2002
27004	SIDINEIA APARECIDA TONINI	AGENTE COMUNITARIO DE SAUDE	01/08/2000
7968	SIDNEI SILVA DOS ANJOS	AGENTE ADMINISTRATIVO	06/04/1998
11120	SIDNEY DUARTE BARBOSA	PROCURADOR MUNICIPAL - PGM	06/10/2000
14424	SIDNEY ZANQUETA DOS SANTOS	AGENTE DE CONTROLE DE ENDEMIAS	07/06/2019
12186	SIDONI APARECIDA DE FARIAS ALEXANDRE VELOSO	AUX DE SERVICOS DIVERSOS - ADM	24/10/2003
10073	SIENES NASCIMENTO SANTOS	AUX DE SERVICOS DIVERSOS - ADM	14/05/1998
156	SILAS ANSELMO BRILHANTE	AUX DE SERVICOS DIVERSOS - ADM	01/04/1986
11749	SILAS ROSALINO DE QUEIROZ	PROCURADOR MUNICIPAL - PGM	04/02/2002
13093	SILAS SOUZA ELLER	ZELADOR	06/04/2009
10929	SILAS TEIXEIRA	FISCAL DE FEIRA - ADM	28/07/2000
27373	SILEIDE ROCHA FARIAS	AGENTE COMUNITARIO DE SAUDE	16/05/2016

13785	SILMARA DE ALCANTARA XAVIER	PROF LICENCIATURA PLENA - P - II - 25H - EDU	20/02/2015
10802	SILVANA APARECIDA PONTIM DA SILVA	FARMACEUTICO - 40H - SAU	18/07/2000
1909	SILVANA APARECIDA SESTARI VILAS BOAS	PROF LICENCIATURA PLENA - P - II - 25H - EDU	28/08/1991
12628	SILVANA CORREIA DA SILVA	PROF LICENCIATURA PLENA - P - II - 25H - EDU	06/09/2005
14246	SILVANA DE GOIS DA SILVA	PROF LICENCIATURA PLENA - P - II - 30H - EDU	31/07/2018
11635	SILVANA MARIANO PEREIRA	AGENTE DE LIMPEZA URBANA - ADM	14/01/2002
14220	SILVANE NASCIMENTO CAVALCANTE DE MORAES	PROF LICENCIATURA PLENA - P - II - 30H - EDU	04/07/2018
10656	SILVANI ALVES DE ALMEIDA	AGENTE DE LIMPEZA URBANA - ADM	11/07/2000
10843	SILVANI GARCIA GONCALVES DOS SANTOS	AUX DE SERVICOS DIVERSOS - EDU	21/07/2000
27162	SILVANI PINTO DA SILVA PAIXAO	AGENTE COMUNITARIO DE SAUDE	11/09/2000
13492	SILVANIR VILELA MACHADO	PROF LICENCIATURA PLENA - P - III - 40H - EDU	26/06/2013
13307	SILVIA APARECIDA ALVES DE OLIVEIRA	PROF LICENCIATURA PLENA - P - II - 40H - EDU	19/09/2011
12635	SILVIA APARECIDA ALVES DE OLIVEIRA	PROF LICENCIATURA PLENA - P - II - 25H - EDU	14/09/2005
13873	SILVIA DA LUZ HAAS	ENFERMEIRO - 40H - SAU	13/08/2015
12629	SILVIA KATIUCIA GOMES DE MELO DE OLIVEIRA	AUX DE SERVICOS DIVERSOS - EDU	25/10/2005
11712	SILVIA LEILA PEREIRA HORAS	PROF MAGISTERIO - P - I - 40H - EDU	25/01/2002
13815	SIMONE ALVES SCARAMUZZA	SUPERVISOR - EDU	13/05/2015
27348	SIMONE DIAS DE ALMEIDA	AGENTE COMUNITARIO DE SAUDE	26/06/2014
13193	SIMONE DINATO	PROF LICENCIATURA PLENA - P - III - 40H - EDU	05/10/2010
14077	SIMONE GONCALVES BASTOS CARDOSO	ZELADOR	08/05/2017
14356	SIMONE LIMA RODRIGUES	TECNICO EM ENFERMAGEM - SAU	09/01/2019
12444	SIMONE PEREIRA DA SILVA	PROF LICENCIATURA PLENA - P - II - 25H - EDU	13/10/2004
12759	SIMONE SILVEIRA BRASIL ROSSI	PROF LICENCIATURA PLENA - P - II - 25H - EDU	04/09/2006
14391	SIMONE SOUSA GONÇALVES	AUX DE DEPART PESSOAL - ADM	28/02/2019
11552	SIMONI DE CARVALHO SANTOS	PROF LICENCIATURA PLENA - P - III - 40H - EDU	13/09/2001
13637	SIMONI DE MATOS RUBIO RODRIGUES	TECNICO EM ENFERMAGEM - SAU	16/04/2014
14216	SIMONY KRUGEL DE MELO	PROF LICENCIATURA PLENA - P - II - 30H - EDU	27/06/2018
27165	SINEZIO OLIVEIRA DIAS	AGENTE COMUNITARIO DE SAUDE	11/09/2000
11778	SIRENE GUSMAO ALVES DA SILVA	AUX DE SERVICOS DIVERSOS - EDU	18/02/2002
11805	SIRLEI ALVES DA SILVA	AUX DE SERVICOS DIVERSOS - EDU	04/03/2002
10873	SIRLEI FATIMA DE AMORIM	AGENTE DE LIMPEZA URBANA - ADM	25/07/2000
12244	SIRLEI MACHADO DE ALMEIDA OLIVEIRA	AGENTE ADMINISTRATIVO - ADM	10/05/2004
11108	SIRLENE APARECIDA DAS CANDEIAS BIAZATTI	PROF LICENCIATURA PLENA - P - II - 25H - EDU	02/10/2000
14267	SIRLENE CLEZIA PONEIS DE OLIVEIRA	PROF LICENCIATURA PLENA - P - II - 30H - EDU	15/08/2018
11138	SIRLENE MUNIZ FERREIRA E CANDIDO	PROCURADOR MUNICIPAL - PGM	01/11/2000
14313	SIRLEY DE AZEVEDO NANO HOLANDA	PROF LICENCIATURA PLENA - P - II - 30H - EDU	17/09/2018
27376	SIRLEY MARIA DA COSTA	AGENTE COMUNITARIO DE SAUDE	17/05/2016
27256	SIUMARA MENDES FERREIRA	AGENTE COMUNITARIO DE SAUDE	01/07/2004
13354	SOLANGE APARECIDA DE OLIVEIRA	CUIDADOR EDUCACIONAL PARA PESSOAS COM DEFICIENCIA	14/02/2013
11848	SOLANGE APARECIDA SABINO DA SILVA	AUX DE SERVICOS DIVERSOS - EDU	05/04/2002
13499	SOLANGE DE CARVALHO LUVIZETO	PROF LICENCIATURA PLENA - P - II - 40H - EDU	27/05/2013
14236	SOLANGE VENANCIO GARCIA PRATTI	PROF LICENCIATURA PLENA - P - II - 30H - EDU	17/07/2018
10957	SOLENI REGINALDA DA SILVA	DIGITADOR - ADM	02/08/2000
10383	SONETE DIOGO PEREIRA	CONTADOR - ADM	04/02/2000
13830	SONIA APARECIDA MACHADO ALVES DOS SANTOS	TECNICO EM ENFERMAGEM - SAU	15/06/2015
11383	SONIA APARECIDA PESTANA	ZELADOR (A) - ADM	09/03/2001
13712	SONIA GONCALVES DOS REIS	CUIDADOR EDUCACIONAL PARA PESSOAS COM DEFICIENCIA	21/08/2014
11020	SONIA MARIA CAMPOS DE OLIVEIRA	AUX DE SERVICOS DIVERSOS - ADM	07/08/2000
12276	SONIA MARIA DA SILVA SANTOS	AUX DE ENFERMAGEM - SAU	31/05/2004
3874	SONIA MARIA DE OLIVEIRA SOARES DUARTE	ZELADOR (A) - ADM	12/03/1993
10056	SONIA MARIA DOS SANTOS	AUX DE ENFERMAGEM - SAU	06/05/1998
12844	SONIA MARIA MESQUITA	AUX DE ENFERMAGEM - SAU	01/04/2008
11594	SONIA REGINA DA SILVA	TELEFONISTA - ADM	20/11/2001
8210	SONIA TEIXEIRA COSTA	AUX DE SERVICOS DIVERSOS - ADM	15/04/1998
11876	SONISDETE MARIA CARVALHO	PROF LICENCIATURA PLENA - P - III - 25H - EDU	06/05/2002
12365	SORAIA PEREIRA DA SILVA	TECNICO EM ENFERMAGEM - SAU	12/07/2004
2758	SORAYA LIMA CHAVES	AUX ADMINISTRATIVO - ADM	01/11/1991
13845	STEFANIA FERREIRA SANTOS	MERENDEIRO (A)	21/07/2015
14291	STEFANY MESQUITA DE OLIVEIRA	PROF LICENCIATURA PLENA - P - II - 30H - EDU	28/08/2018
13615	STEPHANIE OLIVEIRA CAVALCANTE	NUTRICIONISTA - SAU	09/04/2014
27374	SUELEN CRISTINA NUNES DE GODOI BRAGA	AGENTE COMUNITARIO DE SAUDE	16/05/2016
13946	SUELI APARECIDA DOS SANTOS DE MIRANDA	ZELADOR	24/03/2016
7807	SUELI DA CONCEICAO MONTEIRO	AUX DE SERVICOS DIVERSOS - ADM	25/03/1998
11231	SUELI DA SILVA VAELENTE	AUX DE ENFERMAGEM - SAU	05/02/2001
12845	SUELI DE BARROS CARNEIRO	AUX DE ENFERMAGEM - SAU	01/04/2008
11368	SUELI PEREIRA DE MELO	ZELADOR (A) - ADM	03/04/2001



7834	SUELI RAMALHO SOARES	AUX DE SERVICOS DIVERSOS - ADM	01/04/1998
8242	SUELY MAIA PINTO	AUX DE ENFERMAGEM - SAU	15/04/1998
11103	SUELY MARIA DA SILVA FERNANDES	AUX DE SERVICOS DIVERSOS - ADM	28/09/2000
13844	SUZANA DAS CANDEIAS BIAZATTI	PROFESSOR NIVEL II - 40HS	20/07/2015
11208	SUZANA FERREIRA COELHO	AUX DE SERVICOS DIVERSOS - EDU	22/01/2001
13340	SUZI BOSI CAVALHEIRO	PROF LICENCIATURA PLENA - P - II - 40H - EDU	08/02/2013
10265	TADEU SOARES DE FREITAS	MOTORISTA VEICULOS PESADOS - ADM	13/11/1998
14086	TAINAH GOMES DOS SANTOS	ENFERMEIRO 40H	23/06/2017
14068	TAINARA CATARINO DE ASSUNCAO	ENFERMEIRO - 40H - SAU	13/04/2017
13882	TANIA CRISTINA TORRES	PROF. NIVEL II 25H	02/09/2015
12887	TANIA PEREIRA MEGURO KRIGUER	ZELADOR (A) - EDU	25/06/2008
13857	TASSILA CRISTINA RODRIGUES BASILIO	TECNICO EM ENFERMAGEM - SAU	07/08/2015
13106	TATIANA CANAL DRAGO	ZELADOR (A) - EDU	22/06/2009
13160	TATIANA OVERCENKO VIEIRA	MEDICO CLINICO - 40H - SAU	29/09/2009
14446	TATIANA REIDMANN RAYMUNDO	PROF LICENCIATURA PLENA - P - II - 30H - EDU	07/08/2019
14295	TATIANE AMARO DA CUNHA	PROFESSOR DE EDUCACAO FISICA 40H	30/08/2018
13955	TATIANE DE ALMEIDA DOMINGUES	ENFERMEIRO - 40H - SAU	04/04/2016
14329	TATIANE MENDES DA SILVA	DIRETOR(A) DE DEPARTAMENTO	25/10/2018
13090	TATIANE MENDES FERREIRA	PROF LICENCIATURA PLENA - P - III - 40H - EDU	30/03/2009
13016	TATIANE SENE CAMPOS	COORDENADOR (A) DO PROGRAMA RODAMONHO	07/11/2008
27385	TATIANY LOPES MILANI DE JESUS	AGENTE COMUNITARIO DE SAUDE	06/06/2016
12909	TELMO JOSE AVILA SAVOLDI	MEDICO PSIQUIATRA 40 H	03/07/2008
11140	TEOFILO BREZOVSKY	TECNICO EM RADIOLOGIA - SAU	01/11/2000
11756	TERESA DIAS PEREIRA	PROF LICENCIATURA PLENA - P - III - 20H - EDU	30/01/2002
11787	TEREZA CRISTINA NUNES DE OLIVEIRA	PROF LICENCIATURA PLENA - P - III - 20H - EDU	22/02/2002
14445	TEREZA RAFAELA ORLANDINI RIFFEL	ENFERMEIRO OBSTETRA	06/08/2019
11656	TEREZINHA FATIMA KLITZKE	AGENTE DE LIMPEZA URBANA - ADM	16/01/2002
163	TEREZINHA RODRIGUES DE OLIVEIRA	AUX ADMINISTRATIVO - ADM	01/04/1986
10722	THAIS OLIVA FERNANDES SANDERS	PROF LICENCIATURA PLENA - P - III - 40H - EDU	13/07/2000
14063	THAMARA CAROLINE THOMAZI	NUTRICIONISTA - SAU	07/04/2017
14088	THIAGO BUTZKE FREIRE	ENFERMEIRO - 40H - SAU	03/07/2017
14326	THIAGO DE PAULA BINI	PROCURADOR MUNICIPAL - PGM	18/10/2018
13048	THIAGO DINIZ GUERRA	MEDICO ORTOPEDISTA - 40H - SAU	06/01/2009
12755	THIAGO FERREIRA DOS SANTOS	AUX DE SERVICOS DIVERSOS - EDU	30/08/2006
12690	TIAGO ALESSANDRO DE LIMA	MEDICO CLINICO - 40H - SAU	06/04/2006
11894	TITO RODRIGUES DELGADO JUNIOR	PROF LICENCIATURA PLENA - P - III - 40H - EDU	06/06/2002
11062	UELINTON PRATES DA SILVA	AUX DE SERVICOS DIVERSOS - ADM	30/08/2000
13643	UEZILA CAITANO MACHADO	TECNICO EM ENFERMAGEM - SAU	23/04/2014
11730	URIE TE ABIORANA DE OLIVEIRA	AUX DE ENFERMAGEM - SAU	30/01/2002
8130	VAGNER PEREIRA ALVES	ENGENHEIRO - ADM	06/04/1998
10706	VALDECI NILSON SILVA	AGENTE DE VIGILANCIA - EDU	13/07/2000
10939	VALDECIR BATISTA DA SILVA	AUX DE SERVICOS DIVERSOS - EDU	31/07/2000
8211	VALDECIR DE LIMA	DIRETOR(A) DE DEPARTAMENTO	15/04/1998
27166	VALDECIR GALON	AGENTE COMUNITARIO DE SAUDE	11/09/2000
8218	VALDEIR ANTONIO DE SOUZA	AGENTE ADMINISTRATIVO - ADM	15/04/1998
11873	VALDEIR FERREIRA DA SILVA	AGENTE DE VIGILANCIA - ADM	03/05/2002
7957	VALDEIR VIEIRA DA CUNHA	AGENTE DE VIGILANCIA - ADM	06/04/1998
14007	VALDELI ANTONIO DE SOUZA	ZELADOR (A) - EDU	01/08/2016
27059	VALDELICE GOMES PASSOS	AGENTE COMUNITARIO DE SAUDE	04/08/2000
11009	VALDELY HELENA TALAMONTE	MEDICO OBSTETRA - 40H - SAU	11/08/2000
12757	VALDEMIR FERREIRA DA SILVA	AGENTE DE VIGILANCIA - EDU	31/08/2006
14017	VALDEMIR GUEDES	AGENTE DE VIGILANCIA	03/02/2017
11798	VALDENE TEIXEIRA ALVES	AUX DE SERVICOS DIVERSOS - EDU	27/02/2002
11374	VALDENIR RICARDO DA SILVA	PROF LICENCIATURA PLENA - P - II - 40H - EDU	05/04/2001
10731	VALDEREI MOLINA DE OLIVEIRA	AGENTE DE LIMPEZA URBANA - ADM	14/07/2000
12675	VALDEVAN PINTO DA SILVA	AGENTE DE VIGILANCIA - ADM	02/03/2006
1586	VALDEVINA PEREIRA ROSA MEGURO	AGENTE DE LIMPEZA URBANA - ADM	01/06/1988
13737	VALDINEIA DA SILVA HERCULANO DE SOUZA	TECNICO EM ENFERMAGEM - SAU	11/11/2014
14292	VALDINEIA PEREIRA DA ROCHA	CUIDADOR EDUCACIONAL PARA PESSOAS COM DEFICIENCIA	29/08/2018
13146	VALDINEIA RODRIGUES PEGO DO NASCIMENTO	ZELADOR (A) - EDU	20/08/2009
13348	VALDIR DE OLIVEIRA FILHO	PROF LICENCIATURA PLENA - P - II - 40H - EDU	01/04/2013
11626	VALDIR HERNANDES DOS SANTOS	AGENTE DE LIMPEZA URBANA - ADM	11/01/2002
2345	VALDIRENE BONI	PROF LICENCIATURA PLENA - P - III - 20H - EDU	01/09/1991
11621	VALDIRENE PALHANO GURGEL	AGENTE DE LIMPEZA URBANA - ADM	11/01/2002
13087	VALDIVINO ALVES DE MACEDO	PROF MAGISTERIO - P - I - 40H - EDU	25/03/2009
11598	VALDIVINO MERELES	MOTORISTA VEICULOS LEVES - ADM	06/12/2001

13786	VALERIA BORGES PEREIRA	PROF LICENCIATURA PLENA - P - II - 40H - EDU	20/02/2015
11536	VALERIA DE OLIVEIRA CARVALHO	PROF LICENCIATURA PLENA - P - III - 25H - EDU	09/08/2001
10830	VALERIA LUCIENE NOVAIS ALEXANDRE	PROF LICENCIATURA PLENA - P - II - 40H - EDU	24/07/2000
14304	VALESKA CHALEGRA GONZAGA	TECNICO EM ENFERMAGEM - SAU	05/09/2018
11896	VALMEIRE SOUZA DO NASCIMENTO CABRAL	AGENTE ADMINISTRATIVO - ADM	10/06/2002
12209	VALMI DE SOUZA PORTO	AGENTE DE VIGILANCIA - ADM	12/01/2004
13987	VALQUIRIA DA SILVA ORIVES	CUIDADOR EDUCACIONAL PARA PESSOAS COM DEFICIENCIA	12/05/2016
13490	VALQUIRIA RODRIGUES DE MELO	PROF LICENCIATURA PLENA - P - II - 40H - EDU	15/05/2013
10082	VALTAIR FRANCISCO TAVARES	AGENTE DE VIGILANCIA - EDU	18/05/1998
12255	VALTER ANGELO RODRIGUES	MEDICO UROLOGISTA - 30H	28/05/2004
12099	VALTER PINTO MENDES	MEDICO CLINICO - 40H - SAU	01/07/2003
12285	VALTER PINTO MENDES	MEDICO CIRURGAO AUX CIRUR ELET - 20H - SAU	02/06/2004
12176	VANDA DA SILVA PRIMO RODRIGUES	AUX DE SERVICOS DIVERSOS - ADM	20/10/2003
13601	VANDA LUIZA ROSA PEREIRA DE BRITO	ZELADOR	04/04/2014
27045	VANDA MARIA DE ALMEIDA SILVA	AGENTE COMUNITARIO DE SAUDE	04/08/2000
7989	VANDERLEI CANDIDO FERREIRA	PEDREIRO - ADM	07/04/1998
169	VANDERLEIA ROCHA SILVESTRE	AGENTE ADMINISTRATIVO - ADM	01/11/1991
14332	VANDO DA VITÓRIA NEITZEL	FARMACÊUTICO HOSPITALAR	25/10/2018
13381	VANDREIA PEREIRA REINOSO DA SILVA	PROF LICENCIATURA PLENA - P - II - 40H - EDU	14/02/2013
13808	VANESSA DE OLIVEIRA CHAVES	PROF LICENCIATURA PLENA - P - II - 25H - EDU	29/04/2015
14170	VANESSA DE OLIVEIRA SOUZA	ENFERMEIRO - 40H - SAU	08/02/2018
14193	VANESSA FERREIRA DE OLIVEIRA	FISCAL FUNDIÁRIO	13/03/2018
14264	VANESSA FERREIRA FRANCO	PROFESSOR NIVEL II - 40HS	14/08/2018
12512	VANESSA FLORIO LEMOS	AUX DE ENFERMAGEM - SAU	17/12/2004
14103	VANESSA JUSTINO ZIOTO	PROF LICENCIATURA PLENA - P - II - 25H - EDU	12/12/2017
12620	VANESSA LEITE BARBOSA SOARES	PROF LICENCIATURA PLENA - P - II - 40H - EDU	01/02/2002
13153	VANESSA NOGUEIRA MACEDO	PROF LICENCIATURA PLENA - P - III - 40H - EDU	21/09/2009
13829	VANESSA TASSARO FERREIRA	TECNICO EM ENFERMAGEM - SAU	15/06/2015
14323	VANESSA WALTMANN CAMARGO	CUIDADOR EDUCACIONAL PARA PESSOAS COM DEFICIENCIA	04/10/2018
10672	VANI MARTINS SANTANA BENITEZ	PROF LICENCIATURA PLENA - P - III - 40H - EDU	12/07/2000
11871	VANIA SARAIVA DE SOUZA	PROF LICENCIATURA PLENA - P - III - 40H - EDU	24/04/2002
12448	VANILDA BARBOSA	AUX DE SERVICOS DIVERSOS - ADM	20/10/2004
13112	VANILDA BATISTA DOS SANTOS LOPES	MERENDEIRO (A)	02/07/2009
12304	VANILDA FERREIRA DE BESSA OLIVEIRA	AUX DE SERVICOS DIVERSOS - EDU	08/06/2004
14302	VANILDE GONÇALVES DE SOUSA OLIVEIRA	PROF LICENCIATURA PLENA - P - II - 40H - EDU	31/08/2018
13023	VANUSA BATISTA DE SOUZA RIBEIRO	ZELADOR (A) - EDU	28/11/2008
8261	VANUSA DE OLIVEIRA	AGENTE ADMINISTRATIVO - ADM	20/04/1998
13091	VANUSA FERNANDES DE FRANCA PINHEIRO	PROF LICENCIATURA PLENA - P - II - 40H - EDU	31/03/2009
11396	VANUSA OLIVEIRA CARVALHO	AUX ADMINISTRATIVO - ADM	19/04/2001
13834	VANUSA PEREIRA GARCIA ERNICA	PROF. NIVEL II 25H	17/06/2015
11957	VANUZA GOMES DE OLIVEIRA	AUX DE SERVICOS DIVERSOS - EDU	08/08/2002
14192	VENANCIO FERREIRA DE OLIVEIRA	FISCAL FUNDIÁRIO	13/03/2018
11543	VERA LUCIA CEOLI	AUX DE DEPART PESSOAL - ADM	20/08/2001
14139	VERA LUCIA DA SILVA ONEZORG	PEDAGOGO	09/01/2018
11269	VERA LUCIA FELIPE DE OLIVEIRA	AUX DE SERVICOS DIVERSOS - ADM	19/02/2001
13287	VERA LUCIA LONGO SARTOR	ASSISTENTE SOCIAL - ADM	21/02/2011
2002	VERA LUCIA LUCENA RIBEIRO	FISCAL FAZENDARIO - ADM	29/03/1993
12404	VERA LUCIA MARIA DA SILVA SANTANA	AUX DE ENFERMAGEM - SAU	14/07/2004
27156	VERA LUCIA VITAL MARTINS	AGENTE COMUNITARIO DE SAUDE	05/09/2000
11303	VERALUCIA RICARTE DE BARROS	DIGITADOR - ADM	05/03/2001
27327	VEREDIANY NASCIMENTO ARAUJO	AGENTE COMUNITARIO DE SAUDE	12/06/2014
14421	VERIDIANNA DOS SANTOS ALBUQUERQUE	TERAPEUTA OCUPACIONAL - SAU	24/05/2019
13310	VERONICA DE SOUZA LIMA	ZELADOR (A) - EDU	23/09/2011
27392	VERONICA DOS ANJOS	AGENTE COMUNITARIO DE SAUDE	13/12/2017
10091	VERY PEREIRA DA SILVA	AGENTE DE VIGILANCIA - ADM	21/05/1998
2064	VICENTE BALBINO LEMOS	AGENTE DE VIGILANCIA - ADM	01/11/1991
8153	VICENTE CAMARGOS DA SILVA	PROF LICENCIATURA PLENA - P - II - 20H - EDU	13/04/1998
11812	VICENTE DE PAULA GONCALVES	PROF LICENCIATURA PLENA - P - II - 25H - EDU	08/03/2002
14276	VICTOR MOREIRA DE LIMA	ATENDENTE DE FARMÁCIA	15/08/2018
13282	VILMA DA SILVA	PROF LICENCIATURA PLENA - P - II - 40H - EDU	10/11/2010
13726	VILMA ELENA DELLARMELENA	PSICOLOGO 40H	20/10/2014
13992	VILMA GRACIELE RODRIGUES OLIVEIRA	TECNICO EM ENFERMAGEM - SAU	24/05/2016
12219	VILMA LUCIA ALVES DA SILVA	AUX DE SERVICOS DIVERSOS - EDU	16/02/2004
13162	VILMA MARTINELLI DE JESUS	PROF LICENCIATURA PLENA - P - III - 40H - EDU	07/10/2009
12644	VILMA NAZARIO DE BARROS VIANA	PROF LICENCIATURA PLENA - P - III - 25H - EDU	10/10/2005
12354	VILMA SOARES DA COSTA BARROS	PROF LICENCIATURA PLENA - P - II - 25H - EDU	05/07/2004

12247	VILMAR DARCI LENTZ	AUX DE ENFERMAGEM - SAU	28/05/2004
12003	VILSON ANTONIO DIETRICH	AGENTE DE VIGILANCIA - EDU	28/11/2002
10970	VILSON MENDES BOHRE	AUX DE SERVICOS DIVERSOS - ADM	04/08/2000
12588	VITALINA APARECIDA DO NASCIMENTO	PROF LICENCIATURA PLENA - P - III - 25H - EDU	27/04/2005
12739	VITALINA APARECIDA DO NASCIMENTO	PROF LICENCIATURA PLENA - P - III - 25H - EDU	01/06/2006
12667	VIVIANE TEIXEIRA DE ANDRADE	PROF LICENCIATURA PLENA - P - II - 25H - EDU	12/01/2006
12997	VIVIANE TEIXEIRA DE ANDRADE	PROF LICENCIATURA PLENA - P - II - 25H - EDU	01/10/2008
1199	VLADEMIR PARTEZANI	MOTORISTA VEICULOS PESADOS - ADM	01/02/1988
1503	VLADIMIR JOSE CHAGAS	ARQUITETO - ADM	20/08/1991
11202	WAGNER ALECIO BARONCELI	FARMACEUTICO/BIOQUIMICO - 40H - SAU	19/01/2001
12248	WAGNER DE ALMEIDA VIRGOLINO	MEDICO ORTOPEDISTA PLANTONISTA - 40H - SAU	22/05/2004
12681	WAGNER HUMBERTO MARTINS DOS SANTOS	ODONTOLOGO ESPECIALISTA/BUCOMAXIOFACIAL - 40H	29/03/2006
13738	WAGNER LEITE PEREIRA	TECNICO EM ENFERMAGEM - SAU	13/11/2014
14371	WAGNER LIMA DE PAULA	MEDICO CLINICO 40H	31/01/2019
12225	WALACE ROSA DE BRITO	FARMACEUTICO/BIOQUIMICO - 40H - SAU	22/03/2004
12237	WALCIMEIRE SOUZA DO NASCIMENTO ANDRADE	AUX DE DEPART PESSOAL - ADM	02/04/2004
12016	WALDECI FRANCISCO	AGENTE DE VIGILANCIA	11/02/2003
14449	WALDIENE MELO SILVA	AGENTE DE CONTROLE DE ENDEMIAS	21/08/2019
11057	WALDIR JUSTINIANO SILVA	AGENTE DE VIGILANCIA - EDU	23/08/2000
7898	WALMEY OLIVEIRA E SILVA	AGENTE ADMINISTRATIVO - ADM	06/04/1998
12812	WALMIR JACINTO DE OLIVEIRA	AGENTE DE LIMPEZA URBANA - ADM	21/03/2007
12071	WALTER VIRHUEZ PADILLA	MEDICO NEUROLOGISTA - 40H - SAU	15/04/2003
11607	WANDA DE SOUZA MELO	COZINHEIRA - ADM	09/01/2002
11843	WANDERLEY PEREIRA PINTO	AUX DE SERVICOS DIVERSOS - EDU	02/04/2002
12723	WANDERSON DE ABREU VALIATE	AGENTE DE VIGILANCIA - EDU	09/05/2006
13756	WANEISSA DELGADO DA SILVA RONQUE	PROF LICENCIATURA PLENA - P - III - 40H - EDU	30/12/2014
7831	WANILDA DOS SANTOS	AUX DE SERVICOS DIVERSOS - ADM	01/04/1998
8141	WASHINGTON ROBERTO NASCIMENTO	SUPERVISOR ESCOLAR	16/04/1998
8161	WBALDO FERREIRA DIAS	JARDINEIRO - ADM	13/04/1998
12207	WEDERSON FABIO DA SILVA	AUX DE LABORATORIO - SAU	21/11/2003
13500	WELICA MOREIRA SAMPAIO	SUPERVISOR - EDU	26/06/2013
14252	WELLINGTON DE SOUZA PIMENTEL NUNES	MOTORISTA TRANSPORTE ESCOLAR(PESADO) - EDU	02/08/2018
14432	WELLINGTON FERREIRA DA SILVA	AGENTE DE CONTROLE DE ENDEMIAS	19/06/2019
12725	WERLEY ANTONIO DE AQUINO	AGENTE DE VIGILANCIA - EDU	09/05/2006
179	WESLEY GRUDTNER MARTINS	AUX ADMINISTRATIVO - EDU	15/06/1986
13999	WIARA LARA SOUZA E SILVA	PROCURADOR MUNICIPAL - PGM	20/06/2016
13832	WILLIAN CARBONERA	TECNICO EM ENFERMAGEM - SAU	16/06/2015
13973	WILLIAN MENDES CODECO	TECNICO EM ENFERMAGEM - SAU	19/04/2016
14260	WILLIAN PEREIRA DANTAS	AUXILIAR DE SAÚDE BUCAL	10/08/2018
13943	WILMA GOMES DE OLIVEIRA	TECNICO EM ENFERMAGEM - SAU	24/03/2016
11418	WILMA JESUS DA SILVA	AUX DE SERVICOS DIVERSOS - ADM	04/05/2001
27141	WILSON JUSTINIANO DA SILVA	AGENTE COMUNITARIO DE SAUDE	21/08/2000
10793	WILSON SOTE	BORRACHEIRO - ADM	18/07/2000
14430	WINICIUS MARQUES TEIXEIRA	AGENTE DE CONTROLE DE ENDEMIAS	19/06/2019
12939	YNAIAH CRISTINA CREMONESE	COORDENADOR DE PROGRAMA PETI	05/08/2008
13127	YOLANDA FLORES ACERBI	ASSISTENTE SOCIAL 40H	04/08/2009
13189	ZAURI SOUSA SILVA	PROF LICENCIATURA PLENA - P - III - 40H - EDU	23/09/2010
12742	ZELIA FERREIRA MARTINS	AUX DE SERVICOS DIVERSOS - EDU	19/06/2006
2480	ZENAIDE ALVES DE SOUZA PEREIRA	PROF LICENCIATURA PLENA - P - II - 25H - EDU	26/08/1991
27196	ZENILDA ALVES SILVA	AGENTE COMUNITARIO DE SAUDE	05/03/2001
7922	ZENILDA DA SILVA FELIZARDO	PROF LICENCIATURA PLENA - P - II - 40H - EDU	06/04/1998
14173	ZENILDA DO NASCIMENTO GAMBATI HELMER	ENFERMEIRO - 40H - SAU	09/02/2018
12273	ZENILDA LEONARDELI MONTEIRO	AUX DE ENFERMAGEM - SAU	31/05/2004
13942	ZENILDO FERREIRA	DIRETOR DE DIVISAO	23/03/2016
11010	ZENITA BITENCOURT RODRIGUES	PROF MAGISTERIO - P - I - 40H - EDU	11/08/2000
8227	ZILDA DE JESUS RIBEIRO	AGENTE ADMINISTRATIVO - ADM	06/04/1998
27099	ZILMA DE JESUS	AGENTE COMUNITARIO DE SAUDE	10/08/2000
13773	ZILMA DUTRA	PROF LICENCIATURA PLENA - P - II - 25H - EDU	05/02/2015
12852	ZILMA FERREIRA DE SOUZA	AGENTE ADMINISTRATIVO - EDU	11/04/2008
12449	ZILMA FIAME	PROF LICENCIATURA PLENA - P - II - 40H - EDU	20/10/2004
11469	ZORAIDE ALVES LAMEGO	AGENTE DE PORTARIA - ADM	18/05/2001
27232	ZORAIDE DE SOUZA E SILVA	AGENTE COMUNITARIO DE SAUDE	17/06/2002
27119	ZULMIRA MARIA DOS SANTOS	AGENTE COMUNITARIO DE SAUDE	15/08/2000

Quantidade Total: 2298

## RELAÇÃO ESTATUTÁRIOS - FUNDAÇÃO CULTURAL



## PREFEITURA MUNICIPAL DE JI PARANA

AV DOIS DE ABRIL, 1701, URUPA, , JI PARANA-RO

CNPJ: 04.092.672/0001-25

Página 1 de 1

## 2.1 - Cadastro de Trabalhadores

18/12/2019 08:38:17

Matrícula	Nome	Nome Cargo Atual	Dt.Admissão
6	AGENOR MARINO DE OLIVEIRA	AGENTE DE LIMPEZA URBANA - ADM	01/04/1986
2301	AGLAENE MEDEIROS VIEIRA SEFRIN	AGENTE ADMINISTRATIVO - ADM	27/10/1991
11642	DEVERCI MARIA GERTRUDE	AGENTE DE LIMPEZA URBANA - ADM	15/01/2002
12696	EDMILSON ALMEIDA COSTA	INSTRUTOR ATIV MUS SOPRO	06/04/2006
13009	ELIAS RODRIGUES DE MELO	AGENTE DE VIGILANCIA - ADM	18/09/2008
13081	ESDRA ALCIDES BANAGOURO MADRUGA	INSTRUTOR ATIV MUS TECLADO	16/03/2009
12700	GILSON SALES SANTOS	INSTRUTOR ATIV MUS CONTRA BAIXO	06/04/2006
12712	JOSE ORLANDO MARQUES GOMES	INSTRUTOR ATIV MUS GUITARRA	17/04/2006
11646	JUCILEIA BRAGA DA SILVA	AGENTE DE LIMPEZA URBANA - ADM	15/01/2002
11651	LOURDES ALVES TAVEIRA DE JESUS	AGENTE DE LIMPEZA URBANA - ADM	15/01/2002
12730	LUCELIA FIGUEIREDO NUNES DA CUNHA	INSTRUTOR CURSO ART PINTURA EM TELA	25/05/2006
12213	MANOEL MARINALDO GOMES DE PAIVA	AGENTE DE VIGILANCIA - ADM	19/01/2004
10881	MARILUCIA FERREIRA DA SILVA	AGENTE DE LIMPEZA URBANA - ADM	25/07/2000
2233	MARLEI DE BARROS DA SILVA	AUXILIAR ADMINISTRATIVO	01/11/1991
11361	MENAIDE CONRADO DOS SANTOS	ZELADOR (A) - ADM	02/04/2001
12706	NEI DE LIMA	INSTRUTOR ATIV MUS PERCURSAO	11/04/2006
11112	NEIDE DA SILVA LOPES	AGENTE DE BIBLIOTECA - ADM	04/10/2000
10892	NERIANI LEITE ROCHA	AGENTE DE BIBLIOTECA - ADM	27/07/2000
12078	OSVALDO FRANCISCO CARVALHO	AGENTE DE VIGILANCIA - ADM	23/05/2003
12688	PATRICIA GONCALVES MAIA	INSTRUTOR CURSOS ART ART EM GERAL	03/04/2006
12899	REINALDO DOS SANTOS CORREA	AGENTE DE VIGILANCIA - ADM	01/07/2008
12697	RODOLFO PEREIRA FONTINELE	INSTRUTOR ATIV MUS CORDAS FRICIONADAS	06/04/2006
12699	RONALDO BARBOSA	INSTRUTOR ATIV MUS CAVAQUINHO	06/04/2006
11097	SANDRA MARIA SILVA DO CARMO	PROF LICENCIATURA PLENA - P - II - 40H - EDU	14/09/2000
11048	SEBASTIAO RODRIGUES DA CONCEICAO	AUX DE BIBLIOTECA - ADM	25/08/2000
8282	SEVERINA PLACIDA DE OLIVEIRA	AGENTE ADMINISTRATIVO - ADM	23/04/1998
10929	SILAS TEIXEIRA	FISCAL DE FEIRA - ADM	28/07/2000
12704	SONIA FERREIRA DE CASTRO MARTINS	INSTRUTOR CURSO ART PINTURA EM TECIDO	10/04/2006
7957	VALDEIR VIEIRA DA CUNHA	AGENTE DE VIGILANCIA - ADM	06/04/1998
12003	VILSON ANTONIO DIETRICH	AGENTE DE VIGILANCIA - EDU	28/11/2002
11057	WALDIR JUSTINIANO SILVA	AGENTE DE VIGILANCIA - EDU	23/08/2000
7831	WANILDA DOS SANTOS	AUX DE SERVICOS DIVERSOS - ADM	01/04/1998

Quantidade Total: 32

## RELAÇÃO DE SERVIDORES COMISSIONADOS - PREFEITURA



## PREFEITURA MUNICIPAL DE JI PARANA

AV DOIS DE ABRIL, 1701, URUPA, , JI PARANA-RO

CNPJ: 04.092.672/0001-25

Página 1 de 14

## 2.1 - Cadastro de Trabalhadores

18/12/2019 08:03:58

Matrícula	Nome	Nome Cargo Atual	Dt.Admissão
94670	ABDIAS GUERRA OLIVEIRA	COORDENADOR DE AREA I DE ATENDIMENTO	11/01/2016
95375	ADAILZA FERREIRA DOS SANTOS	ASSESSOR ESPECIAL NIVEL V	01/02/2018
95224	ADELSON DE SOUZA BARBOSA	SUPERVISOR EM TRABALHO DE PEDREIROS	01/07/2017
94849	ADEMILSON DE ALMEIDA FARIAS	ASSESSOR ESPECIAL NIVEL III	02/01/2017
95942	ADEMILSON SOARES DE SOUZA	AJUDANTE DE OBRAS	01/11/2019
95750	ADENIZIA MARIA CORDEIRO BEZERRA	DIRETOR(A) DE DEPARTAMENTO	15/05/2019
95135	ADERBAL PEREIRA DE ANDRADE NETO	CHEFE DE SECAO	15/05/2017
95680	ADILE DA SILVA REIS	COORDENADORIA DE PRODUÇÃO E ASSENTAMENTO DE BLOQUETES	19/02/2019
95607	ADIRCO PEDRO DA SILVA	SECRETARIO(A) MUNICIPAL DE INDUSTRIA E COMERCIO	10/12/2018
95210	ADRIANA ANERIO DE SOUZA SANTOS	ASSESSOR NIVEL II	21/06/2017
95629	ADRIANA APARECIDA OLEIAS DA SILVA	BERCARISTA	12/12/2018
95907	ADRIANA BEZERRA REIS	PREGOEIRO (A) DA CPL	19/09/2019
93976	ADRIANA LIMA DE SOUSA COLDEBELLA	COORDENADOR (A) DO SISTEMA MUNICIPAL DE CULTURAL	01/03/2013
95844	ADRIANA ORNELES DA SILVA	DIRETOR (A) DA DIVISÃO DE ASSISTÊNCIA À INFANCIA E JUVENTUDE	01/08/2019
95708	ADRIANA RODRIGUES DOS SANTOS CRISTO	COORDENADOR (A) DE AREA I	02/05/2019
95522	ADRIANA SOUZA LEITE	CHEFE DA SEÇÃO DE PRODUÇÃO DE MUDAS	21/05/2018
95727	ADRIANO FERNANDO DOS ANJOS SILVA	CHEFE DE SECAO	11/04/2019
95661	ADSON KRAUZE DE FRANCA	ASSESSOR NIVEL I	18/02/2019
94629	AFONSO PEREIRA DE SOUZA	CHEFE DE SECAO	08/09/2015
95756	AGEU NUNES FONSECA	SUPERVISOR DE EQUIPE DE TRANSPORTES	01/06/2019
95850	AGLAENE DE SOUZA COSTA	ASSESSOR ESPECIAL NIVEL III	01/08/2019
95701	AGLAENE PATRICIA DOS SANTOS CARVALHO	CONTROLADOR DO ARQUIVO INFORMATIZADO	15/04/2019
95386	AGUIMAR GOMES BARBOSA	ASSESSOR TECNICO	03/01/2018
93573	AGUINALDO DE PAIVA BATISTA	SUBENCARREGADO GERAL DE OBRAS II	02/01/2013
95715	AILA BENITA DOS SANTOS CRUZ	DIRETOR (A) DA DIVISÃO DE TURISMO	02/05/2019
93787	AIRTON FERNANDES BAIA	SUPERVISOR DE EQUIPE DE TRANSPORTES	02/01/2013
95369	ALAIDES BUENO FERREIRA	COORDENADOR (A) DE AREA I	03/01/2018
95911	ALEN CARLOS ALVES PINTO	SUPERVISOR DE EQUIPE DE OPERADOR DE MAQUINAS PESADAS	01/10/2019
94147	ALESSANDRA PERIOTTO DE PAULA MATOS	ASSESSOR DE ENGENHARIA	02/09/2013
95928	ALEX AIRTON NUNES DA SILVA	COORDENADORIA DE PRODUÇÃO E ASSENTAMENTO DE BLOQUETES	01/11/2019
95497	ALEXANDRA ROQUE DOS SANTOS	ASSESSOR ESPECIAL NIVEL IV	05/04/2018
95895	ALEYCE TAYNE DE OLIVEIRA BAQUER	ASSESSOR ESPECIAL NIVEL II	20/09/2019
93665	ALICE PEDROSO DO NASCIMENTO	DIREÇÃO DO CENTRO DE ESPECIALIDADES	02/01/2013
95830	ALINE ALVES DE MELO	SECRETARIO (A) EXECUTIVO (A)	01/08/2019
94873	ALINE DE SOUZA ALMEIDA	DIREÇÃO DE CONTABILIDADE - AGERJI	01/01/2017
95569	ALINE DE SOUZA DANTAS	ASSESSOR EXECUTIVO	01/08/2018
93995	ALINE PEREIRA DOS SANTOS	ASSESSOR ESPECIAL	12/03/2013
95017	ALIRIO FIGUEIRA DOS SANTOS	ASSESSOR ESPECIAL NIVEL II	20/03/2017
95919	ALTENIZA DIAS DA SILVA	ASSESSOR NIVEL II	21/10/2019
95291	ALVERINO VIEIRA DA SILVA	ASSESSOR ESPECIAL NIVEL V	02/10/2017
95826	ALVINO ALVES DA COSTA NETO	ASSESSOR ESPECIAL NIVEL V	01/08/2019
95518	ALZEIAS ALVES DOS SANTOS	ENCARREGADO-GERAL DE OBRAS	01/06/2018
95818	ALZIRA BARROS DE OLIVEIRA NETA RAPOZO	ASSESSOR ESPECIAL NIVEL V	01/08/2019
95449	AMANDA CRISTINA FRANCISCO NOBRE	ASSESSOR DE ENGENHARIA	05/04/2018
95138	ANA ANGELICA AGRA	ASSESSOR JURIDICO	08/05/2017
94574	ANA CAROLINA DOS SANTOS NUNES	CHEFE DE SECAO	02/07/2015
95917	ANA KAROLINA DA SILVA ANDRADE	COORDENADOR DE AREA I DE ATENDIMENTO	21/10/2019
95647	ANA PAULA DA SILVA SANTOS	DIRETOR DE DIVISAO	04/01/2019
94821	ANA PAULA ROCHA DE OLIVEIRA	ASSESSOR NIVEL I	01/09/2016
94007	ANA PEREIRA DO NASCIMENTO	ASSESSOR NIVEL II	09/04/2013
95897	ANDERSON GUIMARÃES VICENTE	COORDENADORIA DE PRODUÇÃO E ASSENTAMENTO DE BLOQUETES	02/09/2019
95819	ANDRE FELIPE DE CARVALHO DA SILVA	COORDENADORIA DE PRODUÇÃO E ASSENTAMENTO DE BLOQUETES	01/07/2019

94952	ANDRE OLIVEIRA PEREIRA DA SILVA	SUPERVISOR DE TRABALHOS EM INSTALAÇÕES ELETRICAS	01/02/2017
95948	ANDREIA ALVES TEIXEIRA	ASSESSOR ESPECIAL NIVEL II	20/11/2019
95799	ANDREIA APARECIDA DOS SANTOS	COORDENADOR (A) DE AREA I	10/06/2019
93752	ANDREIA CRISTIA ALVES	ASSESSOR NIVEL II	02/01/2013
94041	ANDREIA CRISTINA PEREIRA	ASSISTENTE ADMINISTRATIVO	02/05/2013
95632	ANDRELINO DE OLIVEIRA SANTOS NETO	SUBPROCURADOR GERAL	10/12/2018
95943	ANDRESSA DAMACENA LIMA SANTOS	DIRETOR DE DIVISAO	18/11/2019
95308	ANDRESSA DE CASTRO JUSTINO	ASSESSOR NIVEL II	01/11/2017
95445	ANGELA MARIA DE OLIVEIRA	ASSESSOR NIVEL III	02/04/2018
95864	ANGELICA SILVA FERNANDES	ASSESSOR ESPECIAL NIVEL V	12/08/2019
95433	ANGELO LUIZ ATAIDE MORONI	COORDENAÇÃO GERAL DO GABINETE DO PREFEITO	02/04/2018
95613	ANIVAL LOPES DE BRITO	SUPERVISOR EM TRABALHOS DE CARPINTARIA	17/12/2018
95411	ANTONIO FERREIRA DE SOUZA NETO	CHEFE DA SEÇÃO DE FONOAUDIOLOGIA	05/03/2018
95924	ANTONIO FIDELIS FILHO	ASSESSOR NIVEL I	21/10/2019
94438	ANTONIO MARCOS GROSS DOS SANTOS	SUPERINTENDENCIA-GERAL DE APOIO TÉCNICO	12/12/2014
95330	ANTONIO MATILDE ALVES DOS SANTOS	AJUDANTE DE OBRAS	01/11/2017
95843	ANTONIO RIBEIRO DA TRINDADE	ASSESSOR ESPECIAL NIVEL V	16/05/2019
95842	ANTONIO SOUZA DOS SANTOS	ASSESSOR EXECUTIVO	12/08/2019
95578	ANTÔNIO VIEIRA DE SOUZA JUNIOR	CHEFE DE SEÇÃO DE FUTEBOL DE CAMPO	02/08/2018
93901	APARECIDO MACHADO DA SILVA	SUPERVISOR EM TRABALHO DE PEDREIROS	04/02/2013
95684	ARI LUCIDORIO	ASSESSOR ESPECIAL NIVEL V	11/03/2019
95573	ARIELE FERNANDES ALVES	ASSESSOR ESPECIAL NIVEL III	10/09/2018
95745	ARLEI DE ARAUJO OLIVEIRA RAMOS	ASSESSOR ESPECIAL NIVEL V	10/04/2019
94919	ARLON JOANNE DOS SANTOS	ASSESSOR ESPECIAL NIVEL V	01/02/2017
95754	ATAIS BRUNA BRAGA TAVARES	ASSESSOR ESPECIAL NIVEL V	20/05/2019
95780	ATALIBA PEREIRA LEMOS	COORDENADORIA DE PRODUÇÃO E ASSENTAMENTO DE BLOQUETES	10/06/2019
95381	BALBINA CUSTODIO DE SOUZA OLIVEIRA	DIRETOR DE DIVISAO	01/02/2018
95938	BIBIANO FRANCO DA SILVA	ASSESSOR NIVEL V	01/10/2019
94924	BRUNA AGDA DE ALMEIDA BEZERRA	CHEFE DE SECAO	02/02/2017
95527	BRUNA CORTEZ RIBEIRO	ASSESSOR ESPECIAL NIVEL II	15/05/2018
95749	BRUNA ELOA VARGAS LIMA	COORDENADOR (A) DE AREA I	13/05/2019
95752	BRUNA ESTEVAO RODRIGUES CONTREIRAS	DIRETOR DA DIVISÃO ADMINISTRATIVA E FINANCEIRA	02/05/2019
95051	BRUNA EVANGELISTA CABRAL	COORDENADOR DE AREA I DE ATENDIMENTO	07/03/2017
94885	BRUNA FRANCIELY GOMES	DIREÇÃO DE CONTABILIDADE GERAL	01/01/2017
93508	BRUNO CESAR DE FREITAS RIBEIRO	SUPERVISOR DE UNIDADES BASICAS DE SAUDE	02/01/2013
95614	BRUNO COSTA OZAME	ASSESSOR ESPECIAL NIVEL V	01/12/2018
95580	CAMILA PAULA GONZAGA CRUZ	ASSESSOR ESPECIAL NIVEL IV	17/09/2018
95871	CAMILA SIMOES	ASSESSORA TECNICA	01/08/2019
95633	CAMILA SOUZA DA ROSA CAMPOS	CHEFE DE SECAO	10/12/2018
93779	CARLA DANIELE SANTOS MOSCOSO	ASSESSOR NIVEL II	02/01/2013
95382	CARLOS EDUARDO DA SILVA	AJUDANTE DE OBRAS	01/02/2018
93674	CARLOS GUTEMBERGUES DA SILVA	COORD. DE AREA II DE CONTROLE E CONFERENCIA	02/01/2013
95603	CARLOS MAGNO RAMOS	SECRETARIO(A) MUNICIPAL DE GOVERNO	26/11/2018
94964	CARMELITA MIGUEL DE SOUSA	DIRETOR (A) DA DIVISÃO DE APOIO COMUNITARIO	01/03/2017
95922	CAROLINE ABREU DA SILVA	ASSESSOR ESPECIAL NIVEL II	07/10/2019
95664	CARYNE FERREIRA RAMOS	ASSESSORA TECNICA	01/02/2019
95719	CASSIA SOARES FERREIRA MIRANDA DA SILVA	ASSESSOR NIVEL II	02/05/2019
94366	CELINA CONCEIÇÃO DE OLIVEIRA DOMINGUES	ASSESSOR EXECUTIVO	27/08/2014
94824	CELSO BATISTA DE OLIVEIRA	ASSESSOR ESPECIAL NIVEL II	11/10/2016
94925	CELSO BOIKO NERY	ASSESSOR ESPECIAL NIVEL IV	01/02/2017
94865	CHARLES SOUZA DE PAULA	DIRETOR DE AREA DE PATRULHA AGRICOLA	09/01/2017

95032	CHRISTIANE PEREIRA CRISTAL	COORDENADOR(A) DE AREA I DE ATENDIMENTO	01/03/2017
95773	CHRISTIANY NOVAIS SENA	GERENTE DE PROGRAMA	10/05/2019
95865	CINTIA CRISTINA ROSA DO PRADO CASTRO	CHEFE DE SECAO EXECUTIVA DO CMDCA	01/08/2019
95642	CINTYA DA SILVA PEREIRA	ASSESSOR NIVEL II	02/01/2019
95834	CIVALDO AMANCIO DE BRITO	ASSESSOR NIVEL I	01/08/2019
94978	CLANDERSON VIEIRA LEAL	DIRETOR DE AREA DE PATRULHA AGRICOLA	01/03/2017
93989	CLAUDIA FIALHO ELEOTERIO	ASSESSOR ESPECIAL NIVEL V	01/03/2013
95827	CLAUDIA SOARES	DIRETOR(A) DE ENFERMAGEM DA CLINICA CIRURGICA	24/06/2019
95117	CLAUDIA VERDI IACCINO SIEWERDT	ASSESSOR ESPECIAL NIVEL V	02/05/2017
94092	CLAUDIANE RIBEIRO DO NASCIMENTO	ASSESSOR ESPECIAL NIVEL V	01/06/2013
94306	CLAUDINEIA BACETTI DE MELO	ASSESSOR ESPECIAL NIVEL II	02/06/2014
93743	CLAUDIO APARECIDO FERREIRA	GERENTE DE SERVIÇOS DE USINAGEM	02/01/2013
95612	CLAUDIO MACHADO	SUPERVISOR DE EQUIPE DE TRANSPORTES	02/01/2019
95503	CLAYTON BATISTA DA COSTA	CHEFE DE SECAO	23/04/2018
93938	CLEBER DA SILVA COSTA	ASSESSOR ESPECIAL NIVEL V	01/03/2013
95455	CLEBERSON LITTIG BRUSCKE	SECRETARIO(A) MUNICIPAL DE OBRAS E SERVIÇOS PUBLICOS	10/04/2018
93435	CLEDERSON VIANA ALVES	DIRETOR - PRESIDENTE DA AGERJI	01/06/2012
95800	CLEIDE CAMPOS CORREIA	GERENTE DE HABITAÇÃO POPULAR	10/06/2019
94887	CLEIDISON BUENO DE SOUZA	SUPERVISOR EM TRABALHOS DE CARPINTARIA	09/01/2017
95472	CLEONICE DELFINO OLIVEIRA	ASSESSOR NIVEL I	26/03/2018
95796	CLEONICE PEREIRA DE OLIVEIRA	ASSESSOR ESPECIAL NIVEL V	10/06/2019
95803	CLERISTON GERONIMO VIEIRA	AJUDANTE DE OBRAS	01/08/2019
95233	CLEUTON APARECIDO DOS SANTOS	SUPERVISOR DE EQUIPE DE TRANSPORTES	01/07/2017
95620	CLEVERSON VIEIRA RODRIGUES LEAL	ASSESSOR NIVEL II	26/12/2018
95499	CLEYTON ELANDE ROLIM OLIVEIRA	SECRETARIO (A) EXECUTIVO (A)	02/05/2018
95787	CLOVES BENTO FERREIRA	COORDENADORIA DE PRODUÇÃO E ASSENTAMENTO DE BLOQUETES	10/06/2019
94784	CLOVIS FERREIRA DE SOUZA	AJUDANTE DE OBRAS	27/04/2016
93542	CONCEICAO MENDONCA DE OLIVEIRA BOAVENTURA	DIRETOR DE DIVISAO	02/01/2013
95637	CRISLAINE DA SILVA CAMPOS CARVALHO	DIRETORIA DA DIVISÃO DE AGROPECUARIA	02/01/2019
94739	CRISTIANE GONCALVES DO NASCIMENTO	CHEFE DE SECAO	01/03/2016
94931	CRIZEMAR PEREIRA DE SOUZA	COORDENADORIA DE PRODUÇÃO E ASSENTAMENTO DE BLOQUETES	01/02/2017
93720	D ANY DA PENHA SANTOS COSSUOL	ASSESSOR ADMINISTRATIVO	02/01/2013
95677	DALILA DO CARMO DE OLIVEIRA	COORD DE ACOM E EXE DE PROG E PROJETOS	18/03/2019
93740	DALILA OLIVEIRA RODRIGUES NOGUEIRA	ASSESSOR ESPECIAL NIVEL III	02/01/2013
95700	DALVA MARIA DE LAIA DIAS	DIRETOR (A) DA DIVISÃO DE APOIO ADMINISTRATIVO	01/04/2019
94578	DANIEL INACIO DE SOUZA	AJUDANTE DE OBRAS	01/06/2015
95746	DANIELA CRISTINA NUNES BREMENKAMP	DIRETOR DE DIVISAO	25/04/2019
95204	DANIELA PESTANA VENTURINI	ASSESSOR ESPECIAL NIVEL II	03/07/2017
94809	DANIELE DIAS DE PAULA	ASSESSOR ESPECIAL NIVEL IV	01/07/2016
95350	DANIELLE CLESSIANE MICHELATO FERREIRA	ASSESSOR EXECUTIVO	03/01/2018
95732	DANIELLE GREGORIO BAZZO	ASSESSOR ESPECIAL NIVEL V	15/04/2019
95189	DANTIELY JORDAO PEREIRA ERNESTO	ASSESSOR NIVEL II	01/07/2017
93523	DARLANE VENANCIO BRITO DA SILVA	DIRETOR (A) DE TOPOGRAFIA	02/01/2013
95784	DARLI ROSA VENÂNCIO	CHEFE DE SEÇÃO DO GINASIO ADAO LAMOTA	10/06/2019
95941	DAUANE DE SOUZA	ASSESSOR ESPECIAL NIVEL V	24/10/2019
94040	DAVI MAURO DE JESUS	ASSESSOR ESPECIAL	22/04/2013
94920	DEBORA ALENCAR LUCAS SAMPAIO	DIRETOR DE DIVISAO	01/02/2017
95867	DELI CHAGAS PINTO RIBEIRO MEDINA NETO	CHEFE DE SECAO	12/08/2019
95740	DELMAR MARQUES PEREIRA	ASSESSOR TRANSPORTE	02/05/2019
94857	DELMINA PEREIRA BASTO PINHEIRO	ASSESSOR ESPECIAL NIVEL V	02/01/2017
95526	DENIO GUILHERME GOMES DA SILVA	ASSESSOR ESPECIAL NIVEL V	08/06/2018
94965	DENIZE SUELEN DE SOUZA	GERENTE DE RECURSOS HUMANOS	01/03/2017

95076	DHEFERSON DE JESUS VASCONCELLOS	SUPERVISOR DE EQUIPE DE VEICULOS PESADOS	01/04/2017
95764	DIANA PAULA DE OLIVEIRA	DIRETOR DE AREA DE PATRULHA AGRICOLA	10/06/2019
95587	DIEGO COSTA DINIZ	ASSESSOR ESPECIAL NIVEL V	06/09/2018
95635	DIEGO SANTIAGO NUNES	DIRETOR DE DIVISAO	01/12/2018
95841	DILEUZA DE SOUZA NASCIMENTO VENANCIO	CHEFE DA SEÇÃO DE MANUTENÇÃO DE VEÍCULOS	01/08/2019
95884	DILIAN RODRIGUES DA SILVA	DIRETOR (A) DA DIVISÃO DE APOIO A CURSOS E ATIV. SOCIAIS	22/08/2019
95690	DIMAS DIAS	SUPERVISOR DE EQUIPE DE OPERADOR DE MAQUINAS PESADAS	01/03/2019
93623	DIOGO DE SOUZA OLIVEIRA	DIRETOR GERAL HOSP MUNICIPAL	02/01/2013
94534	DIONES SILVA DE LIMA	SUPERVISOR DE VIBROACABADORA	01/05/2015
95812	DIONISIO GOMES CORREA	AJUDANTE DE OBRAS	01/07/2019
95126	DIVANI ROSA DE SOUZA	DIRETOR DE DIVISAO	03/05/2017
94467	DIVINO CIRILIO GERALDO	GERENTE ADM. DA FARMACIA HOSPITALAR	03/02/2015
95498	DOMINGAS MARCILIA SANTOS DOURADO	CONTROLADOR GERAL DE PRECOS	07/05/2018
95832	DORIVALDO GARCIA	CHEFE DA SEÇÃO DE COMUNICAÇÃO INTERNA	01/07/2019
95078	DORVALINA EVANGELISTA CABRAL	COORDENADORIA DE PRODUÇÃO E ASSENTAMENTO DE BLOQUETES	01/03/2017
94635	DOUGLAS LINZ RICARDO	ASSESSOR TECNICO	16/10/2015
95338	DOUGLAS ROGERIO CORDEIRO DE SOUZA	CHEFE DE SECAO	01/12/2017
95937	EDER LEONI MANCINI	PRESIDENTE PREGOEIRO(A) DA CPL-COM PERMANENTE DE LICITAÇÃO	23/09/2019
95912	EDERNILSON VITORINO DOS SANTOS	ASSESSOR ESPECIAL NIVEL I	01/10/2019
95707	EDILAINE VICENTE LIMA GOMES	DIRETOR TÉCNICO - AGERJI	02/05/2019
93551	EDIMAR DUARTE	ASSESSORIA DE RECEPÇÃO E VIGILÂNCIA	02/01/2013
95062	EDIMAR SATILHO	ADMINISTRACAO GER UNIDADE ADM 2 DISTRITO	27/03/2017
95286	EDINALVA ANDREIA FERNANDES DE OLIVEIRA	ASSESSOR ESPECIAL NIVEL III	05/09/2017
95599	EDIONOR GOMES	SUPERVISOR EM TRABALHO DE PEDREIROS	08/10/2018
95549	EDNA APARECIDA DE AZEVEDO CASTRO	COORDENADORIA DE PRODUÇÃO E ASSENTAMENTO DE BLOQUETES	01/08/2018
93554	EDNA DE SOUZA OLIVEIRA	SECRETARIO (A) EXECUTIVO (A)	02/01/2013
95437	EDNA SOARES BARBOSA DE OLIVEIRA	CHEFE DE SECAO	01/03/2018
95508	EDNALDO DE MOURA	SUPERVISOR EM TRABALHO DE PEDREIROS	03/05/2018
94928	EDSON ELIAS GONCALO	COORDENADORIA DE LIMPEZA PUBLICA	01/02/2017
95686	EDSON GODOI DE LIMA	AJUDANTE DE OBRAS	04/04/2019
94844	EDUARDO DE BARROS GUIMARAES	ASSESSOR ESPECIAL NIVEL IV	12/12/2016
95184	EDUARDO HOLANDA RIGO	AJUDANTE DE OBRAS	01/06/2017
95823	EDUARDO SOLIZ ANGULO	COORDENADORIA DE PRODUÇÃO E ASSENTAMENTO DE BLOQUETES	01/07/2019
95447	EDWARD LUIS FABRIS JUNIOR	CHEFE DA SEÇÃO DE CURSOS E ATIVIDADES ESPECIAIS	02/04/2018
93844	ELAINE CRISTINA RAMOS MARTINS	COORDENADOR DE AREA I DE ATENDIMENTO	01/02/2013
95910	ELDER EDUARDO DE MATOS	SUBENCARREGADO GERAL DE OBRAS I	01/10/2019
95083	ELIANA PEREIRA DIAS CRUZ	DIRETOR DE DIVISAO	04/04/2017
95485	ELIANE CRISTINE SILVA	DIRETOR - PRESIDENTE DO FUNDO DE PREVIDENCIA SOCIAL	05/02/2019
95743	ELIANE DE ANDRADE CLERES	ASSESSOR ESPECIAL NIVEL V	04/04/2019
95811	ELIANE MARIA CRESTANI	GERENTE GERAL DE CONVENIOS	01/07/2019
95899	ELIAS LOPES DINIZ	COORDENADORIA DE PRODUÇÃO E ASSENTAMENTO DE BLOQUETES	02/09/2019
95781	ELIDA MENDONÇA DA SILVA SANTANA	COORDENADOR (A) DE AREA I	10/06/2019
95084	ELIENE LEOTERIS DA SILVA	CHEFE DE SECAO	01/04/2017
95640	ELIETE LUCIA ALVES PEREIRA	ASSESSOR NIVEL II	02/01/2019
95436	ELIOMARCIO DE CARVALHO	CHEFE DE SECAO	01/04/2018
95699	ELISANGELA MARIA DE FIGUEIREDO	BERCARISTA	13/03/2019
95551	ELISANGELA SANTOS DA SILVA	COORDENADOR (A) DE AREA I DE ARQUIVO PROCESSUAL	01/08/2018
95019	ELITON BENICIO SILVA	COORDENADOR DE AREA I DE ATENDIMENTO	01/03/2017



95733	ELIZA BARBOSA DA SILVA	COORDENADOR GERAL DE PROGRAMAS SOCIAIS	17/04/2019
95115	ELIZANGELA BALBINO LEMOS DA SILVA	ASSESSOR ESPECIAL NIVEL II	18/04/2017
95667	ELOIZA MOURAO DA ROCHA	DIRETOR (A) DE TOPOGRAFIA	01/02/2019
95775	ELZA EVANGELISTA DOS SANTOS OLIVEIRA	ASSESSOR ESPECIAL NIVEL V	02/05/2019
95831	EMANUEL DE SOUZA ALENCAR	ASSESSOR NIVEL I	01/08/2019
94448	EMANUEL HENRIQUE AZEVEDO DE CASTRO	ASSESSOR ESPECIAL NIVEL IV	14/01/2015
95709	EMILLY DOS SANTOS LIMA	DIREÇÃO DO CENTRO DE ESPECIALIDADES	12/04/2019
95428	ENEDIR MARILENE DE SENA RIBEIRO	ASSESSOR ESPECIAL NIVEL V	01/03/2018
94584	ENELICIO PALMA DOS SANTOS	ASSESSOR ESPECIAL NIVEL II	21/07/2015
95945	ERICA CORDEIRO PARIZ ALMEIDA	DIRETOR(A) DA DIVISÃO DE ASSOCIATIVISMO E COOPERATIVISMO	01/10/2019
95840	ERIKO SENA ALONSO	DIRETOR (A) DO DEPART. DE GESTÃO PARA QUESTÕES INDÍGENAS	07/08/2019
95949	ERYCK SOARES LOPES RABELO	CHEFE DE SECAO	11/11/2019
95763	ESMERALDO DA SILVA RAMOS FILHO	DIRETOR DE AREA DE PATRULHA AGRICOLA	10/06/2019
93895	ESPEDITA GLORIA DE ALMEIDA ABDALA	CONTROLADOR DE DESMEMBRAMENTO E JUNÇÃO	01/02/2013
93547	EUNICE ROSA DE SOUZA OLIVEIRA	DIRETOR DE DIVISAO	02/01/2013
95332	EVANDRO NARDI TRINDADE	GERÊNCIA DE INFORMÁTICA	01/11/2017
95461	EVELLIN ALVARENGA PEREIRA	ASSESSOR NIVEL II	02/04/2018
95356	EVELYN DE SOUZA PEROVANO	ASSESSOR ESPECIAL NIVEL V	22/12/2017
95927	FABIO JUNIOR AZEVEDO SANTANA	CONTROLADOR DE AREA DE LIMPEZA URBANA	01/11/2019
94898	FABIO TRESCHER DE SOUZA	GERENTE DE AREA DE ACERVO HISTORICO E GEOGRAFICO	01/02/2017
93869	FATIMA APARECIDA CARLOS ALVES	DIREÇÃO DO CENTRO DE ESPECIALIDADES	01/02/2013
95089	FERNANDA TOLOTTI DE ANDRADE	DIREÇÃO ADMINISTRATIVA	20/03/2017
95470	FERNANDO DOS SANTOS	COORDENADOR (A) DE AREA II ADMINISTRATIVA	02/04/2018
95490	FLAVIA REBECCHI ESTEVES DA SILVA ASSUMPCAO	DIRETOR DE DIVISAO	19/03/2018
95535	FRANCILENE RICARTE DA SILVA	ASSESSOR ESPECIAL NIVEL V	02/07/2018
93778	FRANCISCA ELUINA DA SILVA	ASSESSOR NIVEL II	02/01/2013
94966	FRANCISCO CLEUTON GOMES	ASSESSOR NIVEL II	01/03/2017
95323	FRANCISCO DANIEL MARTINS	COORDENADOR (A) DE AREA I	13/11/2017
94985	FRANCISCO DAS CHAGAS DA SILVA	ASSESSOR ESPECIAL NIVEL V	01/02/2017
95914	FRANCISCO DE SOUZA SOARES	ASSESSOR EXECUTIVO	01/10/2019
94038	FRANCISCO OLIVEIRA DO NORTE	COORDENADORIA DE PRODUÇÃO E ASSENTAMENTO DE BLOQUETES	15/04/2013
95099	FRANCISNANDES DE OLIVEIRA SOUZA	CHEFE DE SEÇÃO DE ORIENTAÇÃO E ASSISTÊNCIA SOCIAL AO IDOSO	17/04/2017
95772	FRANCY ALYNE DOS SANTOS GONCALVES	COORDENADOR DE AREA I DE ATENDIMENTO	10/06/2019
95944	GABRIEL HENRIQUE BARROSO MERELES	ASSESSOR ESPECIAL NIVEL V	11/11/2019
95505	GEISILAINE LARISSA DOS SANTOS	ASSESSOR ESPECIAL NIVEL V	02/04/2018
95774	GEISISLAINE DE OLIVEIRA MARTINS	MEMBRO DA CPL	22/05/2019
94457	GELTON JANUARIO ALBINO	COORDENADORIA DE PRODUÇÃO E ASSENTAMENTO DE BLOQUETES	05/01/2015
94256	GENI FRANCISCA DE MELO	ASSESSOR ESPECIAL NIVEL IV	01/04/2014
95320	GESSE DOS SANTOS PASSOS	SUPERVISOR DE TRABALHOS EM INSTALAÇÕES ELETRICAS	06/11/2017
95836	GIGLIANE CHAGAS DO NASCIMENTO DE OLIVEIRA	DIRETOR DE DIVISAO	01/08/2019
95163	GILDO ALBINO DE ANDRADE	SUPERVISOR DE EQUIPE DE TRANSPORTE DA AREA RURAL	16/05/2017
95898	GILLIANE PAULA DE LIMA	ASSESSOR ESPECIAL NIVEL V	16/09/2019
93883	GILMAR BRITO DA SILVA	DIRETOR DE DIVISAO	01/02/2013
95778	GILMAR LUIZ DE ANDRADE	CHEFE DE SECAO	10/06/2019
95887	GILMARA DE ANDRADE ALVES	ASSESSOR EXECUTIVO	06/08/2019
95875	GIRLENE DIAS ALVES	COORDENADOR (A) DE AREA II DE ISSQN	12/08/2019
94992	GISELE FREITAS FERREIRA	ASSESSOR ESPECIAL NIVEL V	01/03/2017
95658	GISELIA MENDES DE SOUZA	ASSESSOR ESPECIAL NIVEL III	02/01/2019
94762	GISLAINE DOS SANTOS SOUZA	ASSESSOR ESPECIAL NIVEL V	01/04/2016
94959	GIZELE GONCALVES VON RONDOV CARDOSO	ASSESSOR ESPECIAL NIVEL III	06/03/2017

95626	GLAUCINEIA PEREIRA DE OLIVEIRA	ASSESSOR NIVEL II	02/01/2019
95285	GLEICIANE PEREIRA DOS SANTOS OLIVEIRA	ASSESSOR ESPECIAL NIVEL III	01/10/2017
94850	GLEICIANE VIDAL SOUZA	ASSESSOR NIVEL II	06/01/2017
95266	GLEIDSON DOS SANTOS RODRIGUES	ASSESSOR ESPECIAL NIVEL II	21/06/2017
95235	GLEYCIKELLY MARIA DE SOUZA	ASSESSOR ESPECIAL NIVEL V	03/07/2017
95687	GRACE KELLY DE FIGUEIREDO ALMEIDA	ASSESSOR ESPECIAL NIVEL II	11/04/2019
94640	GRACIANA BESERRA DE MENESES	ASSESSOR NIVEL II	10/10/2015
95371	GRAZIELLY JULIO MANGAROTTI	GERENTE DE TRANSPORTE	16/01/2018
95014	GUILHERME CYRO SANSALONI FERREIRA	ASSESSOR ESPECIAL NIVEL II	20/03/2017
93799	GUILHERMINA HERINGER TEIXEIRA	GERENTE DE EDUCAÇÃO DE JOVENS E ADULTOS	02/01/2013
93545	HANNET KARYNE DOS SANTOS GONCALVES	ASSESSOR ESPECIAL NIVEL II	02/01/2013
95909	HELIO DE OLIVEIRA	SUPERVISOR EM TRABALHO DE PEDREIROS	01/10/2019
95694	HELOISA LOPES DOS SANTOS	ASSESSOR NIVEL I	01/04/2019
95821	HERCULES FRANCISCO ALENCAR	AJUDANTE DE OBRAS	11/07/2019
93680	IDALIA DE SOUZA FERREIRA SILVA	ASSESSOR NIVEL II	02/01/2013
95933	IDENI DOMINGOS PEREIRA	ASSESSOR ESPECIAL NIVEL IV	18/10/2019
94435	ILSON FRANCISCO RAPOZO	ASSESSOR ESPECIAL NIVEL III	01/12/2014
94851	ILZOMAR RODRIGUES RAMOS	ENCARREGADO DE OBRAS	01/01/2017
95608	INGRID HÉLIDA PESTANA RAMOS	ASSESSOR ESPECIAL NIVEL V	12/11/2018
95873	IRENE MARTA DOS REIS	ASSESSOR NIVEL I	23/08/2019
93773	IRIA VERONICA KLIEMANN DI BENEDETTO	ASSESSOR EXECUTIVO	07/01/2013
95835	IRIS JOANA DE PAULA CORDEIRO	DIRETOR (A) DE BALLET CLASSICO	01/07/2019
95888	ISAAC MAFRA	ASSESSOR ESPECIAL NIVEL V	02/09/2019
94539	ISABELA BARBOSA VIANA PESSOA	ASSESSOR ESPECIAL NIVEL V	01/06/2015
95792	ISADORA LAPIMBERG PIRES MEDINA	GERENTE DO PROGRAMA DE EMPREGO E GER DE RENDA	10/06/2019
95591	ISADORA NUNES EREIRA TELLES	ASSESSOR ESPECIAL NIVEL V	01/10/2018
95714	ISAIAS LEITE DA SILVA JUNIOR	ASSESSOR ESPECIAL NIVEL V	02/05/2019
94829	ISRAEL FERREIRA CUTISQUI	ASSESSOR ESPECIAL NIVEL II	11/10/2016
93878	ITAMAR BARROS DE ARAUJO	CHEFE DE SECAO	02/01/2013
95908	IVAN BARBOZA DA SILVA	AJUDANTE DE OBRAS	01/10/2019
95712	IVANETE LEITE	ASSESSOR ESPECIAL NIVEL V	02/05/2019
95536	IVANEZ CANDIDO DA COSTA	ENCARREGADO DE OBRAS	03/07/2018
95805	IVANI PEREIRA SILVA DE MELO	ASSESSOR ESPECIAL NIVEL V	10/06/2019
95883	IVONEIDE PANDIQUE RIBEIRO	CHEFE DA SEÇÃO DE APOIO ADMINISTRATIVO	02/09/2019
94767	IVONETE PANDIGUE RIBEIRO	ASSESSOR ESPECIAL NIVEL V	20/04/2016
95092	IZABEL BELMIRO DA SILVA	ASSESSOR NIVEL II	11/04/2017
95105	IZABEL MONTEIRO DA SILVA	ASSESSOR ESPECIAL NIVEL V	02/05/2017
94018	JACINTO AMARO PALMEIRA	COORDENADORIA DE PRODUÇÃO E ASSENTAMENTO DE BLOQUETES	01/04/2013
94799	JACINTO DIAS	ASSESSOR TECNICO DE ASSISTENCIA JURIDICA EM SAÚDE - CMS	01/06/2016
95004	JACK STEWART ANDRES	DIRETOR DA DIVISÃO DE ASFALTAMENTO E BLOQUETEAMENTO	14/03/2017
95397	JACKSON DE SOUSA LIMA	ASSESSOR ESPECIAL NIVEL V	01/03/2018
95185	JACKSON FRANCO DA SILVA	COORDENADORIA DE PRODUÇÃO E ASSENTAMENTO DE BLOQUETES	01/06/2017
94934	JAIR LUIZ DA SILVA	ENCARREGADO DE MANUTENÇÃO	01/02/2017
95771	JAIRO MOREIRA DOS SANTOS	ASSESSOR ESPECIAL NIVEL V	01/06/2019
95218	JAIRO PEREIRA DE SOUZA	CHEFE DE SECAO	21/06/2017
94917	JANAINA DE FREITAS SILVA	ASSESSOR ESPECIAL NIVEL IV	01/02/2017
95759	JANE PAULA SELHORST	DIRETOR DO DEPARTAMENTO DE ACOMPANHAMENTO DE CONVENIOS	10/06/2019
95383	JANESLEI BETIM VELOSO DE ALMEIDA	BERCARISTA	01/02/2018
95561	JANSLEI CELESTINA DE OLIVEIRA CARVALHO	ENCARREGADO DE OBRAS	01/08/2018
94881	JAQUELINE ALVES DA SILVA ANSELMO	DIRETOR(A) DO DEPARTAMENTO DE ARQUIVO	17/01/2017
93687	JAQUELINE DE LIMA COELHO SALOMAO	BERCARISTA	02/01/2013
95906	JAQUELINE VIEIRA RIBEIRO	COORDENADORIA DE PRODUÇÃO E ASSENTAMENTO DE BLOQUETES	01/10/2019

93736	JEANNE OJOPI SOARES	DIRETOR(A) DE DEPARTAMENTO	02/01/2013
95925	JEFFERSON DOS SANTOS SERPA	COORDENADORIA DE PRODUÇÃO E ASSENTAMENTO DE BLOQUETES	01/11/2019
95738	JEFFERSON REZENDE DOS SANTOS	COORD. DE ÁREA II DE ASSISTÊNCIA SOCIAL AS FAMÍLIAS DE IDOSOS	19/03/2019
94868	JEFFERSON RIBEIRO ALVES	SUPERVISOR DE EQUIPE DE TRANSPORTE DA AREA RURAL	01/01/2017
95904	JESSICA GUZEN SPERB	COORDENADOR(A) ADMIN. SUPERINTENDENCIA DE ENSINO	23/09/2019
95326	JESSICA PRATA DE JESUS OLIVEIRA	ASSESSOR NIVEL II	10/11/2017
94775	JESSICA SANTANA DA SILVA	ASSESSOR ESPECIAL NIVEL V	19/04/2016
95816	JEYSSIELI ANTUNES GUEDES JORDÃO	ASSESSOR ESPECIAL NIVEL V	01/08/2019
95718	JHENNIFER KAREN SANTOS DA CONCEIÇÃO	ASSESSOR NIVEL II	02/05/2019
93861	JOAO BATISTA DOS SANTOS	DIRETOR (A) DO DEPARTAMENTO DE SOM E IMAGEM	01/02/2013
93917	JOAO HENRIQUE DOS SANTOS ARAUJO	DIRETOR DE DIVISAO	01/03/2013
94949	JOAO NUNES	SUPERVISOR EM TRABALHO DE PEDREIROS	01/02/2017
95292	JOAO PAULO DANIEL DA SILVA	COORDENADORIA DE PRODUÇÃO E ASSENTAMENTO DE BLOQUETES	02/10/2017
95820	JOAO PAULO SILVA FELIPE ROCHA	COORDENADOR (A) DE AREA II DE ARQUIVO	01/08/2019
93498	JOAO VIANNEY PASSOS DE SOUZA JUNIOR	SECRETARIO(A) MUNICIPAL DE ADMINISTRAÇÃO	02/01/2013
95239	JOAREZ ANTONIO DA SILVA	SUPERVISOR DE EQUIPE DE TRANSPORTE DA AREA RURAL	01/08/2017
95913	JOBSON LUCAS LIMA RIBEIRO	COORDENADORIA DE PRODUÇÃO E ASSENTAMENTO DE BLOQUETES	01/10/2019
94258	JOCELMIRA DOS SANTOS JORDAO	ASSESSOR ESPECIAL NIVEL V	01/04/2014
94272	JOCILEI CRISTINA BARRETO OZAME	DIRETOR (A) DO DEPARTAMENTO DE APROVAÇÃO DE CONVÊNIO	22/04/2014
95260	JOELSON PEREIRA DE SOUZA	CHEFE DE SECAO	01/08/2017
95593	JORGE DE SOUZA CARVALHO	SUPERVISOR DE EQUIPE DE OPERADOR DE MAQUINAS PESADAS	09/10/2018
95814	JORGE IVAN OLIVEIRA	COORDENADORIA DE PRODUÇÃO E ASSENTAMENTO DE BLOQUETES	26/06/2019
93566	JOSE ANDRE DA PENHA BITENCOURT	SUPERVISOR EM TRABALHOS DE ENCANAMENTO	02/01/2013
93701	JOSE ANTONIO PEREIRA	COORDENADOR (A) DE AREA II	02/01/2013
95427	JOSE APARECIDO DOS SANTOS	GERENTE DO PROGRAMA COMBATE EXCL SOCIAL	20/03/2018
95856	JOSE AUGUSTO RAMALHO SOARES	COORDENADORIA DE PRODUÇÃO E ASSENTAMENTO DE BLOQUETES	25/07/2019
95216	JOSE CARLOS DE ANDRADE NETO	SUPERVISOR DE EQUIPE DE OPERADOR DE MAQUINAS PESADAS	10/06/2017
95571	JOSE HENRIQUE DUARTE	ASSESSOR ESPECIAL NIVEL V	01/08/2018
95737	JOSE HERCULANO DA ROSA FILHO	ASSESSOR ESPECIAL NIVEL V	13/03/2019
95858	JOSÉ JOSIEL DOS SANTOS ALVES	ASSESSOR ESPECIAL NIVEL IV	01/08/2019
94999	JOSE MARCOS LOPES	ASSESSOR NIVEL II	01/03/2017
94071	JOSE MARIA ALVES COSTA	ASSESSOR ESPECIAL NIVEL II	01/06/2013
94905	JOSE MARIA DOS SANTOS	OUVIDOR MUNICIPAL	01/02/2017
93501	JOSE OLIMPIO LIMA SILVA	COORD GERAL	02/01/2013
95130	JOSE RIBAMAR DE AMORIM	ASSESSOR DE ASSUNTOS LEGISLATIVO	08/05/2017
95939	JOSE ROBERTO FRANÇA DE ANDRADE	CHEFE DE GABINETE	01/11/2019
95380	JOSE ROBERTO ROCHA	ASSESSOR ESPECIAL NIVEL III	18/01/2018
95267	JOSE ROCHA SANTIAGO	GERENTE DE SERVIÇOS GERAIS	01/09/2017
95725	JOSE RODRIGUES DA SILVA	ASSESSOR ESPECIAL NIVEL II	01/03/2019
95824	JOSE SOBRINHO FELIX DO NASCIMENTO	AJUDANTE DE OBRAS	01/07/2019
95170	JOSE TARCISIO DA SILVA GOMES	ASSESSORIA DE CONTROLE FAZENDARIO	06/06/2017
93535	JOSE TEIXEIRA DOS SANTOS	CHEFE DA SEÇÃO DE FEIRAS	02/01/2013
93562	JOVANO APARECIDO DE PAULO	GERENTE ADM. DO LAB. HOSPITALAR	02/01/2013
95420	JUCELIA VIEIRA DE SOUZA	ASSESSOR ESPECIAL NIVEL IV	05/03/2018

95373	JUCILEI GOMES DA SILVA	CHEFE DE SEÇÃO DE GERÊNCIA DO ABRIGO MUNICIPAL	17/01/2018
95845	JULIANA FERNANDES DOS SANTOS	ASSESSOR ESPECIAL NIVEL IV	12/08/2019
93683	JULIANO JOEL RUIS NOGUEIRA	ENCARREGADO DE TRANSPORTE CENTRALIZADO	02/01/2013
93592	JULIO CEZAR SILVA GUIMARAES	SUPERVISOR DE EQUIPE DE TRANSPORTE DA AREA RURAL	02/01/2013
94689	JULLY ANNE TEIXEIRA DE OLIVEIRA	ASSESSOR ESPECIAL NIVEL II	07/01/2016
94918	JURACI TANAZILDO DA COSTA	ASSESSOR NIVEL II	01/02/2017
95861	JUSCELI APARECIDA SILVA FREITAS	ASSESSORIA DE SUPORTE E INFRAESTRUTURA	12/08/2019
95809	JUYLLIAN CAROLINE CORREIA SILVESTRE	ASSESSOR ESPECIAL NIVEL V	04/06/2019
95013	KAILA CAROLINE COELHO SANTOS	DIRETOR DE DIVISAO	01/03/2017
95894	KARINA OLIVEIRA VIEIRA	ASSESSORIA TECNICA-TRIBUTARIA	04/09/2019
95627	KARINA SANTOS GALVÃO	ASSESSOR ESPECIAL NIVEL III	03/12/2018
93613	KARINA ZERBINATTI MANTOVANI	GERENTE DE AQUISICOES	02/01/2013
93974	KAROLYNA TEIXEIRA PERIM	DIREÇÃO DE NÚCLEO	01/03/2013
95431	KATHLEEN GOMES SILVA	ASSESSOR ESPECIAL NIVEL II	26/03/2018
95318	KATIA PIMENTEL DA SILVA	ASSESSOR NIVEL II	01/11/2017
93493	KEILA BARBOSA DA SILVA	PRESIDENTE FUNDACAO	02/01/2013
95056	KEILA KATIA TAVARES GOUVEIA	ASSESSOR ESPECIAL NIVEL V	03/04/2017
94123	KEILA SEEMANN SEDLACEK	DIRETOR(A) DE ENFERMAGEM DA PEDIATRIA	01/08/2013
95947	KEITIANI SOARES DE SOUZA	DIRETOR (A) DA DIVISÃO DE PROGRAMAS ESTRATEGICOS	11/11/2019
95857	KELLY EUGENIO TELES DIOMENA	DIRETOR (A) DA DIVISÃO DE CONTABILIDADE	25/07/2019
95524	KELY DA SILVA JESUS	COORDENADORIA DE PRODUÇÃO E ASSENTAMENTO DE BLOQUETES	21/05/2018
95872	KETHLEEN ALVES DE OLIVEIRA SANTOS	DIRETOR DE ENFERMAGEM	01/08/2019
95672	KLEBER DE LIMA FRANCISCO	COORDENADORIA DE PRODUÇÃO E ASSENTAMENTO DE BLOQUETES	01/02/2019
95133	KLEBER HENRIQUE SANTA BARBARA DE SOUZA	ASSESSOR EXECUTIVO	10/05/2017
95157	LADNER FERNANDES DE ABREU	ASSESSOR ESPECIAL NIVEL IV	16/05/2017
95681	LAERCIO DA SILVA BRITO	DIREÇÃO-GERAL ADMINISTRATIVA	29/03/2019
95384	LAIRA LAIS NOGUEIRA LIMA	SUPERVISOR DE EQUIPE DE TRANSPORTES	01/02/2018
95294	LEANDRO ALVARO	ASSESSOR ESPECIAL NIVEL III	02/10/2017
95817	LEANDRO DOS SANTOS MOREIRA	ASSESSOR ESPECIAL NIVEL V	25/06/2019
94193	LEIDIANA SILVA DE SOUZA	COORD-GERAL DO FUNDO MUN DE ASSISTENCIA SOCIAL -FMAS	01/12/2013
95802	LEILIAN CRISTINA PARA O DA SILVA	ASSESSOR ESPECIAL NIVEL V	10/06/2019
93664	LEONORA TAVARES DE LIMA	DIRETOR DE CENTRO DE SAUDE	02/01/2013
95625	LETICIA DE BRITO MARTINS	ASSESSOR ESPECIAL NIVEL V	02/01/2019
95721	LETICIA OLIVEIRA VELOSO	ASSESSOR ESPECIAL NIVEL V	02/05/2019
95348	LETICIA RODELINE MARTINS	COORDENADOR DE AREA I DE ATENDIMENTO	03/01/2018
93590	LEVI SABINO DA SILVA	COORDENADORIA DE PRODUÇÃO E ASSENTAMENTO DE BLOQUETES	02/01/2013
94669	LIA MORENA DOS SANTOS SALUSTIANO	DIRETOR(A) DA DIVISÃO DE APOIO PEDAGOGICO	11/01/2016
95131	LINCOLN HENRIQUE MOREIRA	ASSESSOR ESPECIAL NIVEL III	02/05/2017
95862	LIVIA DE ABREU MARQUES AGUIAR	ASSESSOR ESPECIAL NIVEL V	23/07/2019
94169	LIZANDRA ANTUNES MENDES	ENCARREGADO ADMINISTRATIVO DA USINA DE ASFALTO	25/09/2013
95921	LUANA DO PRADO SOUZA DE ALMEIDA	ASSESSOR NIVEL II	21/10/2019
95915	LUANA GARCIA MENDES	DIRETOR DE DIVISAO	14/10/2019
95648	LUANA MELO LOPES	AJUDANTE DE OBRAS	10/01/2019
95703	LUCAS DE SA GONCALVES	AJUDANTE DE OBRAS	02/05/2019
95729	LUCAS ENRIQUE DIAS DA SILVA	AJUDANTE DE OBRAS	02/05/2019
93789	LUCAS MUNIZ DOS SANTOS	ASSESSOR ESPECIAL NIVEL V	02/01/2013
94969	LUCELEIA DOS SANTOS DA SILVA	COORDENADORIA DE PRODUÇÃO E ASSENTAMENTO DE BLOQUETES	01/03/2017
94665	LUCIANA ALMEIDA DE PAULA	DIRETOR(A) DA ATENÇÃO A SAUDE DO IDOSO	02/12/2015
94990	LUCIANA CARDOSO PEREIRA	ASSESSOR ESPECIAL NIVEL V	01/03/2017

95513	LUCIANA CRISTINA VIOTTO TERRAS	COORDENADORIA DE PRODUÇÃO E ASSENTAMENTO DE BLOQUETES	26/04/2018
94899	LUCIANA FERREIRA DA SILVA FERNANDES	CONTROLADOR(A) DE AREA DE SERVIÇOS PUBLICOS	01/01/2017
95476	LUCIANA FERREIRA DE MELO	GERENTE DE AREA DE REPORTAGENS FOTOGRAFICAS	05/04/2018
93968	LUCIANA MACHADO LOPES CALADO	ASSESSOR NIVEL II	18/03/2013
95237	LUCIANO DE JESUS SILVA	COORDENADORIA DE PRODUÇÃO E ASSENTAMENTO DE BLOQUETES	01/07/2017
95624	LUCIENE FERREIRA DA SILVA	DIRETOR DA DIVISAO DAS UBS	02/01/2019
95828	LUCILENY MOURA COSTA MANDU	ASSESSOR NIVEL I	01/08/2019
95412	LUCINEIA CORDEIRO DA FONSECA	ASSESSOR ESPECIAL NIVEL V	01/03/2018
94119	LUCINEIA MOURA SILVA CASTRO	ASSESSORIA ADMINISTRATIVA - AGERJI	01/08/2013
93903	LUCY HELEN BATISTA DA SILVA	COORDENADOR(A) DE AREA I DE ATENDIMENTO	01/02/2013
95730	LUIZ CARLOS SOUZA DE ARAUJO	ASSESSOR NIVEL I	02/04/2019
95360	LUIZ DE ALMEIDA JUNIOR	COORDENADORIA DE PRODUÇÃO E ASSENTAMENTO DE BLOQUETES	12/01/2018
95885	LUIZ GUARDIA MENDES	ASSESSOR ESPECIAL NIVEL II	09/09/2019
94468	LUIZ ROBERTO SILVA DO NASCIMENTO	SUPERVISOR DE ASSUNTOS LEGISLATIVO	02/02/2015
95777	LUZINETE PEREIRA DE ALMEIDA BISPO	CHEFE DE SECAO	10/06/2019
94870	MAGNUM SOARES DA SILVA	COORDENADORIA DE PRODUÇÃO E ASSENTAMENTO DE BLOQUETES	16/01/2017
95459	MAINY APARECIDA SARTORI DE RAMOS	COORDENADOR (A) DE AREA I	05/04/2018
94455	MANOEL ESTEVES	COORDENADORIA DE PRODUÇÃO E ASSENTAMENTO DE BLOQUETES	23/12/2014
95486	MARCELA ARAUJO AMORIM	DIRETOR(A) DE ENFERMAGEM DA CLINICA GERIATRICA	02/04/2018
94937	MARCELO BRAZ DA SILVA	SUPERVISOR DE TRABALHOS EM INSTALAÇÕES ELETRICAS	01/02/2017
94174	MARCELO TURINI	DIREÇÃO DE INFORMATICA	01/10/2013
95880	MARCELO WILSON CASSIANO DA SILVA	ASSESSOR NIVEL II	02/09/2019
95744	MARCIA APARECIDA GOMES	CHEFE DE SECAO	11/04/2019
93729	MARCIA FERNANDES RIGO	ASSESSOR ESPECIAL NIVEL IV	02/01/2013
95150	MARCIA HELENA FONSECA	ASSESSOR ESPECIAL NIVEL V	01/06/2017
95206	MARCIA PEREIRA	CHEFE DE SECAO	01/07/2017
95691	MARCIO BUENO DE LIMA RESENDE	SUPERVISOR DE EQUIPE DE VEICULOS PESADOS	04/04/2019
95829	MARCIO SOARES	COORDENADORIA DE PRODUÇÃO E ASSENTAMENTO DE BLOQUETES	01/07/2019
95896	MARCLEIDE LIMA DA SILVA	REPRESENTANTE DO MUNICIPIO EM BRASILIA	01/10/2019
94838	MARCO ANTONIO MANACES COSTA JUNIOR	ASSESSOR ESPECIAL NIVEL IV	05/12/2016
93631	MARCO AURELIO CAMPELO RIBEIRO	GERENTE DE PLANEJAMENTO	02/01/2013
94451	MARCOS ALVES DA COSTA	SUBENCARREGADO GERAL DE OBRAS II	01/02/2015
95563	MARCOS ANTONIO DA SILVA	SUPERVISOR DE EQUIPE DE VEICULOS PESADOS	06/08/2018
94825	MARCOS ANTONIO PIANISSOLA	ASSESSOR ESPECIAL NIVEL V	11/10/2016
94929	MARCOS BUENO DE LIMA RESENDE	SUPERVISOR DE EQUIPE DE OPERADOR DE MAQUINAS PESADAS	15/01/2017
95757	MARCOS DIONE GONCALVES DE AGUIAR	SUPERVISOR DE TRABALHOS EM INSTALAÇÕES ELETRICAS	01/06/2019
95562	MARCOS DOUGLAS SIMOES LIBA DE ALMEIDA	SUPERVISOR DE MAQUINAS AGRICOLAS	17/08/2018
95839	MARCOS GEOVANI NUNES FREIRE	DIRETOR(A) DE DEPARTAMENTO	01/08/2019
95793	MARCOS MELO DA SILVA	AJUDANTE DE OBRAS	10/06/2019
95202	MARCOS ROBERTO GOULART	CHEFE DA SEÇÃO DE APOIO ADMINISTRATIVO	03/07/2017
94757	MARCOS VINICIUS MACEDO NASCIMENTO	ASSESSOR ESPECIAL NIVEL III	01/04/2016
95173	MARIA APARECIDA CORREA	ASSESSOR NIVEL II	01/06/2017
94673	MARIA APARECIDA DE BRITO	DIRETOR DE CENTRO DE SAUDE	14/01/2016
95723	MARIA APARECIDA MARTINS	ASSESSOR ESPECIAL NIVEL V	02/05/2019
95768	MARIA BERENICI DA SILVA ARAUJO	DIRETOR DE DIVISAO	10/06/2019

95724	MARIA CAUANA DOS SANTOS	ASSISTENTE DA REPRESENTAÇÃO DO MUN. EM PORTO VELHO	26/04/2019
94953	MARIA DA PENHA BELMIRO	ASSESSOR ESPECIAL NIVEL III	01/03/2017
94378	MARIA DAS NEVES DA SILVA	COORDENADORIA DE PRODUÇÃO E ASSENTAMENTO DE BLOQUETES	02/09/2014
95868	MARIA DO CARMO MENDES	ASSESSOR ESPECIAL NIVEL V	13/08/2019
94105	MARIA EDENITE DE AQUINO BARROSO	ASSESSOR ESPECIAL NIVEL II	09/07/2013
95728	MARIA FRANCISCA DE LIMA FERREIRA	ASSESSOR NIVEL II	02/05/2019
95891	MARIA INEZ DE SOUZA	ASSESSOR ESPECIAL NIVEL II	09/09/2019
95028	MARIA JOSE DIAS MACEDO	ASSESSOR ESPECIAL NIVEL IV	01/03/2017
94045	MARIA JOSE FERNANDES	ASSESSOR ESPECIAL NIVEL V	01/04/2013
95289	MARIA MARLETE RIBEIRO DE CAMPOS	ASSESSOR NIVEL II	02/10/2017
94845	MARIA RAFAEL ALVES DA SILVA	ASSESSOR NIVEL III	01/01/2017
95053	MARIA TEREZA COELHO DA SILVA PONTES	ASSESSOR NIVEL II	03/04/2017
95181	MARIA VALENTE DE OLIVEIRA	ASSESSOR NIVEL II	21/06/2017
95159	MARIANA CALIXTO DA SILVA	ASSESSOR ESPECIAL NIVEL III	01/06/2017
95414	MARIANA GIORI BENINCA	COORDENADOR DE AREA I DE ATENDIMENTO	01/03/2018
95456	MARILIA BORGES FRANCO	CHEFE DE SECAO	02/04/2018
95029	MARINALVA LOPES DE SOUZA SILVA	ASSESSOR ESPECIAL NIVEL V	16/03/2017
95675	MARIO LEONARDO MARTIN RODRIGUEZ	ASSISTENTE ADMINISTRATIVO	18/02/2019
95577	MARIVANIA PATRIOTA MENEZES	ASSESSOR ESPECIAL NIVEL II	31/08/2018
95523	MARLENE FERNANDES FREITAS PEREIRA	ASSESSOR ESPECIAL NIVEL V	21/05/2018
94140	MARLI DE FATIMA LALUCE ARAUJO	COORDENAÇÃO GERAL ADMINISTRATIVA	10/09/2013
94988	MARLI TOTOLI DOS SANTOS	ASSESSOR ESPECIAL NIVEL V	01/03/2017
93739	MARLON FILIPE KUIBIDA COSTA	VICE PRESIDENTE - FUNDACAO CULTURAL	02/01/2013
94426	MARRUKA DARCI DE SOUZA	DIRETOR DE DIVISAO	15/10/2014
95786	MARTINS CHIMENDES DE SOUZA	ASSESSOR NIVEL II	10/06/2019
93898	MAURICIO FREDERICO DOS SANTOS	SUPERVISOR EM TRABALHO DE PEDREIROS	29/01/2013
95008	MAURICIO MARCOS DE ALMEIDA	COORDENADORIA DE PRODUÇÃO E ASSENTAMENTO DE BLOQUETES	01/03/2017
93864	MAURO HUBNER GUSEN	ASSESSOR ESPECIAL NIVEL V	02/01/2013
95164	MAXIMILIANO DO NASCIMENTO ALMEIDA	ASSESSOR ESPECIAL NIVEL V	01/06/2017
94884	MAXISSUEL DO NASCIMENTO ALMEIDA	COORDENADORIA DE PRODUÇÃO E ASSENTAMENTO DE BLOQUETES	09/01/2017
95659	MAYARA CAMILA DE SOUZA	ASSISTENTE ADMINISTRATIVO	04/02/2019
94904	MAYARA REGINA DE SOUZA	DIRETOR DE DIVISAO	18/01/2017
93705	MAYCON HENRIQUE ALVES DA SILVA	COORDENADORIA DE PRODUÇÃO E ASSENTAMENTO DE BLOQUETES	02/01/2013
93909	MILTON CARDOSO JOSE DA COSTA	SUPERVISOR EM TRABALHO DE PEDREIROS	01/02/2013
94833	MILTON RODRIGUES DE SOUZA	SUPERVISOR EM TRABALHOS DE CARPINTARIA	01/11/2016
95695	MINERVINO DA COSTA	CHEFE DE SECAO	01/04/2019
95545	MIQUEIAS SOARES DA SILVA	ASSESSOR ESPECIAL NIVEL III	01/08/2018
95280	MOISES SAMUEL DIAS DE SENE	GERENTE DE SERVIÇOS DE USINAGEM	13/09/2017
95716	MONICA DA SILVA	ASSESSOR ESPECIAL NIVEL III	02/05/2019
95710	MYLENA DE CAMPOS LIRA	COORDENADOR (A) DE AREA I	02/05/2019
95886	NAIANE COSTA RESENDE	COORDENADOR(A) MONITORAMENTO DADOS EDUCACIONAIS	01/08/2019
95770	NATALIA DE ASSIS MAXIMIANO	ASSESSOR ESPECIAL NIVEL III	01/06/2019
95813	NATALIA DUARTE	DIRETOR DE DIVISAO	01/07/2019
95918	NATALIA PENHA PESSOA	DIRETOR(A) DA DIVISÃO DE DIFUSÃO ARTÍSTICA	02/09/2019
95435	NATALIA SANTOS FERREIRA	ASSESSOR ESPECIAL NIVEL V	01/03/2018
95920	NAYARA DE OLIVEIRA MATOS	OUVIDOR	14/10/2019
95395	NEIVA MARIA COLDEBELLA	DIREÇÃO DE CONTABILIDADE PARA A AREA DE SAUDE	01/03/2018
94737	NESTOR ROMIO NETO	CHEFE DE SECAO	01/03/2016
95758	NEURIZETE DOS SANTOS	MEMBRO DA CPL	24/05/2019
95705	NEY CAMPOS GOES JUNIOR	ASSESSOR EXECUTIVO	02/05/2019
95169	NILSON MATIAS DA SILVA	SUPERVISOR EM TRABALHOS DE CARPINTARIA	01/06/2017
94046	NIUMA GOMES VELOSA	DIRETOR DE DIVISAO	02/05/2013

94986	NIVALDO GOMES PECHIM	ASSESSOR NIVEL II	01/03/2017
94138	NOEL JOSE DE OLIVEIRA	ASSESSOR EXECUTIVO	07/08/2013
95795	NOENIAS VENCELAU RAMOS	CHEFE DE SECAO	01/07/2019
95698	NOMILDA LUANA DA SILVA NASCIMENTO SARAIVA	CONTROLADOR (A) DE APOIO ADMINISTRATIVO	01/04/2019
95731	NUBIA CORREIA SILVA	CHEFE DA SEÇÃO DE APOIO ADMINISTRATIVO	02/05/2019
94542	NUBIA INEZ DA SILVA	ASSESSOR ESPECIAL NIVEL V	01/05/2015
94271	NYURIANE CRISTINE MIRANDA	DIRETOR (A) DE BALLET CLASSICO	02/05/2014
95512	ODAIR BERGER	GERENTE GERAL DE ADMINISTRAÇÃO	03/05/2018
95748	ODALEIA DUARTE	SECRETARIO(A) DO FUNDO DE PREVIDENCIA	16/04/2019
94375	PAOLA DE BARROS SILVA	SECRETARIO(A) MUNICIPAL DE REGULARIZAÇÃO FUNDIARIA	18/08/2014
94848	PATRICIA DE GOES DA SILVA	DIRETOR (A) DO DEPARTAMENTO DE CERIMONIAL	01/01/2017
94837	PATRICIA DE LIMA SOUZA	COORDENADOR (A) DE AREA II DE TESOURARIA	30/11/2016
94205	PATRICK DE ABREU BRANDAO	COORD. DE TELECENTRO COMUNITARIO	02/01/2014
95346	PATRICK MAGALHAES DA SILVA	ASSESSOR ESPECIAL NIVEL IV	03/01/2018
95312	PAULA CRISTINA WOSNIAK DE SOUZA	ASSESSOR EXECUTIVO	01/11/2017
94566	PAULA KELLEN DE OLIVEIRA MEIRA	DIRETOR DE DIVISAO	02/06/2015
95788	PAULA QUINELATO MENEZES	ASSESSOR ESPECIAL NIVEL V	10/06/2019
95825	PAULA RODRIGUES ALVES BORGES PASSARIN	DIRETOR(A) DE DIVISÃO DE FARMACIA HOSPITALAR	24/06/2019
95900	PAULO FRANCISCO DA SILVA NETO	ASSESSOR NIVEL II	09/09/2019
94014	PAULO LUCENA CARLOS	CHEFE DE SECAO	01/04/2013
95042	PEDRO CABECA SOBRINHO	SECRETARIO(A) MUNICIPAL DE PLANEJAMENTO	01/04/2017
95722	PEDRO DE PAULA PAZ	ASSESSOR ESPECIAL NIVEL II	05/04/2019
95798	RACHEL ROSA	ASSESSOR ESPECIAL NIVEL V	10/06/2019
95890	RAFAEL AZEVEDO DA ROCHA	COORDENADORIA DE PRODUÇÃO E ASSENTAMENTO DE BLOQUETES	02/09/2019
95711	RAFAEL EVENCIO SILVA	DIRETOR DE DIVISAO	02/05/2019
95333	RAFAELA CARVALHO BARCELOS	DIRETOR(A) DO DEPARTAMENTO DE GESTÃO AMBIENTAL	01/11/2017
95232	RAFAELA FERREIRA DIETRICH	ASSESSOR NIVEL III	01/08/2017
94786	RAIMUNDO JOSE RAMOS	SUPERVISOR EM TRABALHOS DE CARPINTARIA	27/04/2016
95576	RANIEL DE LIMA SILVA	ASSESSOR EXECUTIVO	03/09/2018
95762	RAYANNE MENDES PEREIRA FERNANDES	SUB PROCURADOR I	05/06/2019
95893	RAYSSA VITÓRIA PINHEIRO DIAS	ASSESSOR ESPECIAL NIVEL V	02/09/2019
95188	REGIANE PAULA PEIXOTO	ASSESSOR NIVEL II	23/05/2017
95458	REGINA DE OLIVEIRA COHENE	COORDENADOR (A) DE AREA I	02/04/2018
95510	REGINA DIAS DA SILVA	COORDENADOR GERAL DE OBRAS	03/05/2018
95783	REINALDO DE JESUS	CHEFE DA SEÇÃO DE TRANSPORTES	10/06/2019
95345	RELVANIR CELSO DE CAMPOS	SECRETARIO(A) MUNICIPAL - SEMDAE	03/01/2018
95901	RENAN GONZAGA DOS SANTOS	COORDENADOR DE AREA I DE ATENDIMENTO	17/09/2019
95923	RENAN SANTOS DE JESUS	COORDENADORIA DE PRODUÇÃO E ASSENTAMENTO DE BLOQUETES	01/11/2019
95581	RENATA OLIVEIRA RODRIGUES	GERENTE DE AREA DO DIARIO OFICIAL DO MUNICIPIO	01/10/2018
94521	RENATA PEGO DOS SANTOS	DIRETOR(A) DE DIVISÃO DE DESPORTO	01/04/2015
95855	RENATO DA SILVA SOARES	ASSESSORIA DE PONTES E BUEIROS	01/07/2019
94830	RENATO FERREIRA DA SILVA ALMEIDA	ASSESSOR ESPECIAL NIVEL II	11/10/2016
95934	RENATO SILVA REZENDE	COORDENADORIA DE PRODUÇÃO E ASSENTAMENTO DE BLOQUETES	01/11/2019
95155	RENILDO FERREIRA ROCHA	MEMBRO COTADOR	01/06/2017
94880	RICARTE RODRIGUES PARA NETO	COORDENADORIA DE PRODUÇÃO E ASSENTAMENTO DE BLOQUETES	09/01/2017
94897	RITA DE CASCIA DE HOLANDA SIQUEIRA	ASSESSOR ESPECIAL NIVEL II	12/01/2017
94852	RIVALDO RODRIGUES FERREIRA	SUPERVISOR DE SERVIÇOS OPERACIONAIS DA USINA DE ASFALTO	01/01/2017
95905	ROBERTO FERNANDES DOS SANTOS GOMES	COORDENADORIA DE PRODUÇÃO E ASSENTAMENTO DE BLOQUETES	02/09/2019
95779	ROBERTO TEIXEIRA PEREIRA	ASSESSOR(A) EXECUTIVO(A) II	10/06/2019

95851	ROBSON LEONEL COELHO FERNANDES	COORDENADORIA DE PRODUÇÃO E ASSENTAMENTO DE BLOQUETES	01/08/2019
95127	RODRIGO MINORO KOMATSU	ASSESSOR EXECUTIVO	02/05/2017
95706	ROGERIO DE ALMEIDA VIRGOLINO	ASSESSOR ESPECIAL NIVEL V	13/03/2019
95374	ROMARIO SABARA DOS SANTOS	ENCARREGADO DE MANUTENÇÃO	01/02/2018
94888	RONAIRES TEIXEIRA DE AGUIAR	ADMINISTRADOR DISTRITAL	01/02/2017
94379	RONIVALDO LINS DE MIRANDA MENDONCA	COORDENADORIA DE PRODUÇÃO E ASSENTAMENTO DE BLOQUETES	01/09/2014
95528	RONY DOS SANTOS	DIRETOR (A) DO DEPART. DE GESTÃO PARA QUESTÕES INDÍGENAS	02/07/2018
95394	ROSANA DAVID DANTAS	TESOUREIRO	01/03/2018
93517	ROSANE DOS SANTOS DOURADO	CONTROLADOR DE LOTEAMENTO E CONDOMÍNIOS	02/01/2013
93776	ROSANGELA CRISTINA SOARES	DIREÇÃO-GERAL DE OBRAS	02/01/2013
95852	ROSANGELA OLIVEIRA DOS SANTOS	ASSESSOR ESPECIAL NIVEL V	23/07/2019
94300	ROSANGELA SOARES DE OLIVEIRA	ASSESSOR NIVEL II	01/06/2014
95676	ROSELI DA SILVA GOMES MOTA	GERENTE DE APOIO ADMINISTRATIVO	12/02/2019
95515	ROSENI CRISTINA SOARES	ASSESSOR NIVEL II	21/05/2018
94347	ROSENI DE JESUS VALENTIN MORETI	ASSESSOR NIVEL I	31/07/2014
95665	ROSENILDA FERREIRA DA SILVA	ASSESSOR ESPECIAL NIVEL V	01/02/2019
94758	ROSILENE PEREIRA NOVAIS	ASSESSOR NIVEL V	01/04/2016
95489	RUAN CARLOS DA SILVA	SECRETARIO (A) EXECUTIVO (A)	06/04/2018
94397	RUTH ESCOCIO DOS SANTOS	ASSESSOR NIVEL III	01/09/2014
95782	SABRIANE DE OLIVEIRA GONÇALVES	ASSESSOR ESPECIAL NIVEL V	10/06/2019
94910	SABRINA DE PAULA DA CUNHA	ASSESSOR ESPECIAL NIVEL II	11/01/2017
94960	SABRINA SOUZA SILVEIRA ARAUJO	SECRETARIO (A) EXECUTIVO (A)	02/02/2017
94871	SADRAQUE SOARES DA SILVA	SUPERVISOR EM TRABALHO DE PEDREIROS	16/01/2017
95153	SALESIO LUIZ FONSECA	CHEFE DA SEÇÃO ADMIN. DO CENTRO DE CONVIVÊNCIA DO IDOSO	02/05/2017
95785	SAMELA THAUANA DE ALBUQUERQUE CASULA	GERENCIA FARMACÊUTICA	10/06/2019
95197	SANDRA ARAUJO PEREIRA	BERCARISTA	01/07/2017
93871	SANDRA REGINA DE SOUZA NERY	ASSESSOR NIVEL III	01/02/2013
95713	SARA COSTA BRAGA	ASSESSOR ESPECIAL NIVEL V	02/05/2019
94970	SEBASTIAO FERREIRA MONTAVANELE	GERENTE DE SERVIÇOS DE USINAGEM	01/03/2017
95916	SEBASTIÃO SOUZA NOVAES	AJUDANTE DE OBRAS	01/10/2019
94770	SELMA DE JESUS CABRAL	ASSESSOR ESPECIAL NIVEL V	20/04/2016
95790	SELMA DE OLIVEIRA COELHO	DIRETOR (A) DA DIVISÃO DE APOIO AS FAMILIAS	10/06/2019
95417	SELOI TOTTI	SECRETARIO(A) MUNICIPAL DE ESPORTE E TURISMO	05/03/2018
94950	SERGIO ALVES AVELINO	COORDENADORIA-GERAL DO SISTEMA DE CALÇAMENTOS	01/02/2017
95000	SERGIO DE OLIVEIRA FERREIRA	ASSESSOR NIVEL II	01/03/2017
95152	SHIRLEI FELISBERTO DA COSTA	ASSESSOR NIVEL II	23/05/2017
93863	SIDINEI FELIX DA SILVA	ASSESSOR ESPECIAL NIVEL V	05/02/2013
95087	SIDNEIA APARECIDA GIUPATO DE SOUZA	CHEFE DE SECAO	14/03/2017
95035	SIDNEIA PINTO DE BRITO DE FREITAS	ASSESSOR NIVEL II	01/03/2017
95902	SIDNEY CANELA	AJUDANTE DE OBRAS	02/09/2019
95870	SILMAR SILVA DOS ANJOS	CHEFE DA SEÇÃO DE APOIO ADMINISTRATIVO	12/08/2019
94987	SILMARA PEREIRA DIAS	CHEFE DE SEÇÃO DE SAUDE DO TRABALHADOR	01/02/2017
95940	SILVANA DE SOUZA	CHEFE DA SEÇÃO DE APOIO ADMINISTRATIVO	01/11/2019
95776	SILVANA LEMOS DA ROSA LIPOVIESKI	COORDENADOR DE AREA I DE ATENDIMENTO	10/06/2019
95046	SILVANIA DE SOUZA REIS DA SILVA	ASSESSOR NIVEL II	20/03/2017
93713	SILVIA MICHELA NEGRAO BARBOSA	ASSESSOR ESPECIAL NIVEL II	02/01/2013
95859	SIRLEI FRANCISCO PIMENTEL	DIRETOR DE DIVISAO	01/08/2019
95702	SIRLEYDE RODRIGUES DIAS QUEIROZ	ASSESSOR ESPECIAL NIVEL V	02/05/2019
95302	SORAYA MAIA GRISANTE DE LUCENA	PREGOEIRO (A) DA CPL	23/10/2017
95860	STEPHANI ALICE OLIVEIRA VIAL	SUB PROCURADOR II	03/07/2019
95100	SUELEN CONCEICAO DE SOUZA	CHEFE DE SECAO	15/03/2017



94901	SUELEN FABIANA DA SILVA DE SOUZA	ASSESSOR ESPECIAL NIVEL V	01/01/2017
95442	SUELLEN GALVAO QUIRINO	ASSISTENTE TECNICO - AGERJI	27/03/2018
94142	SUELY BERALDO ZANARD DOS SANTOS	ASSESSOR ESPECIAL NIVEL III	02/09/2013
95877	SUELY MARTINS	COORDENADORIA DE PRODUÇÃO E ASSENTAMENTO DE BLOQUETES	14/08/2019
94212	SUZANA COSTA MUGRABI	ASSESSOR ESPECIAL NIVEL III	02/01/2014
95720	SUZANA VENTORIN	ASSESSOR ESPECIAL NIVEL II	15/04/2019
95568	SUZANNE DA SILVA RODRIGUES	DIREÇÃO DE NÚCLEO	01/08/2018
95422	TAINARA DA SILVA WINCK	COORDENADOR DE AREA I DE ATENDIMENTO	01/03/2018
95833	TAIS CARVALHO LOUREIRO	COORDENADOR (A) DE AREA I DE DIGITAÇÃO	01/08/2019
95521	TAIS CORREIA ALVES	DIRETOR(A) DE DEPARTAMENTO	07/05/2018
94777	TAIS GUEDES BORCHART	ASSESSOR ESPECIAL NIVEL IV	02/05/2016
95769	TANIA CRISTINA CAMPOS VIANA	COORDENADOR (A) DE AREA I DO NUCLEO DE APOIO A FAMILIA	01/06/2019
93627	TANIA SILVA RAMOS	DIRETOR DE DIVISAO DE APOIO ADMINISTRATIVO	02/01/2013
95329	TARCIZO DA SILVA SANTOS	ASSISTENTE DE PATRIMONIO	01/11/2017
95250	TATIANA SOARES DA SILVA	ASSESSOR NIVEL II	07/08/2017
93615	TATIANE DE AGUIAR FERREIRA	GERENTE DE SERVIÇO DE PREDIOS ESCOLARES	02/01/2013
95853	TATIANE LOPES PACHU	ASSESSOR NIVEL I	24/06/2019
94962	TAYLANNE RODRIGUES GOMES	ASSESSORIA DE FISCALIZAÇÃO	01/03/2017
94191	TEREZA MATIAS DA COSTA	ASSESSOR ESPECIAL NIVEL V	01/12/2013
94972	TEREZINHA PEREIRA CARDOSO	ASSESSOR NIVEL II	01/03/2017
95638	THAINARA PEREIRA SOARES	SUPERVISOR DE ASSUNTOS ADMINISTRATIVOS	03/01/2019
95739	THAIS APOLINARIO ROCHA	ASSESSOR ESPECIAL NIVEL V	01/04/2019
93500	THAIS MARTINS LEITE FABRIS	MEMBRO DA CPL	02/01/2013
95221	THAIS VIEIRA ROCHA	CONTROLADOR DE DESENHO TECNICO	17/07/2017
95631	THAIS VILAS BOAS SMECELATO	ASSESSOR ESPECIAL NIVEL V	07/01/2019
95018	THAISA MAGDA FERNANDES CASTRO ALMEIDA	ASSESSOR EXECUTIVO	01/03/2017
95595	THAYS GLEINA FERREIRA DIAS	SECRETARIO (A) EXECUTIVO (A)	12/09/2018
95424	THIAGO DA SILVA MONTESANI	SUPERVISOR EM TRABALHOS DE ENCANAMENTO	01/03/2018
94872	THIAGO GOMES SILVA	SUPERVISOR DE TRABALHOS EM INSTALAÇÕES ELETRICAS	16/01/2017
94760	TIAGO JOSE SANTOS LANG	REPRESENTANTE DO MUNICIPIO EM PORTO VELHO	01/04/2016
95747	TULANY PATRICIA FERRAZ	CHEFE DE SECAO	25/04/2019
95432	URSULA HADRIAN DE ARAUJO	DIRETOR (A) ADMINISTRATIVO FINANCEIRO - AGERJI	26/03/2018
95102	VAGNER ALVES DE OLIVEIRA	AJUDANTE DE OBRAS	03/04/2017
95679	VALCLEIR OLIVEIRA DE MELO	CHEFE DE GABINETE DO VICE-PREFEITO	01/02/2019
95889	VALDENICE DO AMARAL SANTOS	DIRETOR(A) DO DEPARTAMENTO DE CONTROLE URBANO	09/09/2019
95541	VALDENIR SILVA BRITO	SUPERVISOR DE EQUIPE DE OPERADOR DE MAQUINAS PESADAS	16/07/2018
93783	VALDILEIA FERREIRA AREDES	ASSESSOR NIVEL I	02/01/2013
95075	VALDIR ADOLFO DA SILVA	SUPERVISOR DE EQUIPE DE TRANSPORTE DA AREA RURAL	01/04/2017
94065	VALDO MACHADO DE LIMA	GERENTE DE SERVIÇOS DE USINAGEM	14/05/2013
95697	VALENTINA ROBERTA FERREIRA GOMES	ASSESSOR ESPECIAL NIVEL III	19/03/2019
94900	VALERIA DE SOUZA SILVA	ASSESSOR ESPECIAL NIVEL V	01/02/2017
94049	VALMIR RODRIGUES DA CRUZ	ASSESSORIA TECNICA-TRIBUTARIA	02/05/2013
93950	VALQUIRIA BATISTA DA SILVA	ASSESSOR NIVEL II	15/03/2013
95509	VALTER CASSIANO DA SILVA	SUPERVISOR EM TRABALHOS DE CARPINTARIA	03/05/2018
95514	VANDINEIA TEIXEIRA BATISTA DE SOUZA	ASSESSOR NIVEL III	02/05/2018
95262	VANESSA ALVES DE SOUZA ERDMANN	ASSESSOR(A) EXECUTIVO(A) DE CONVÊNIO	08/08/2017
95274	VANESSA ANDRETTA FAGUNDES	ASSESSOR EXECUTIVO I	01/08/2017
95650	VANESSA FERNANDES DE OLIVEIRA	ASSESSOR ESPECIAL NIVEL V	09/01/2019
95704	VANIA FARIAS DA SILVA	ASSESSOR ESPECIAL NIVEL V	02/05/2019
95049	VANILZA MOURA DA CRUZ SILVA	ASSESSOR NIVEL II	03/04/2017

95147	VANIRA DE LIMA ANTUNES FERREIRA	COORDENADOR DE AREA I DE ATENDIMENTO	04/04/2017
95838	VIANEY PAIVA DE MORAES	SUPERVISOR DE EQUIPE DE VEICULOS PESADOS	01/08/2019
93838	VILMAR ROCHA DE SOUZA	AJUDANTE DE OBRAS	21/01/2013
93586	VILSON RAMOS BENEVIDES AUGUSTO	SUPERVISOR DE SERVIÇOS OPERACIONAIS DA USINA DE ASFALTO	02/01/2013
94026	VIVALDO PINTO ZEFERINO	CONTROLADOR TECNICO	02/05/2013
94495	VIVIANE SCALZER DALMAGRO	ASSESSOR ESPECIAL NIVEL V	02/03/2015
93737	VIVIANE SIMONELLI FARIA	GERENTE GERAL DE PLANEJAMENTO	02/01/2013
95488	VIVIANY AMORIM SILVA OLIVEIRA	COORDENADOR DE ENSINO DE LIBRAS	09/04/2018
95806	WANDERSON CANDIDO DE ARAUJO	ASSESSOR EXECUTIVO	04/06/2019
95554	WANDERSON NUNES RODRIGUES	COORDENADORIA DE PRODUÇÃO E ASSENTAMENTO DE BLOQUETES	01/08/2018
93548	WANESSA OLIVEIRA E SILVA	COORDENADOR (A) - GERAL ADMINISTRATIVO	02/01/2013
95755	WELDER SOUZA GOMES	ASSESSOR ESPECIAL NIVEL V	20/05/2019
94554	WEMERSON BITENCURT CRUZ	ASSESSOR EXECUTIVO	19/05/2015
95327	WESLAINE ALVES DO CARMO	CHEFE DA SEÇÃO DE CONTROLE INTERNO	01/11/2017
95822	WESLEY GOMES INACIO DE SOUZA	COORDENADORIA DE PRODUÇÃO E ASSENTAMENTO DE BLOQUETES	11/07/2019
95220	WEVERTON DE OLIVEIRA DUARTE	GERENTE DE APOIO TURISTICO	01/03/2017
95387	WHITE FRANCISCO DE LIMA	CHEFE DA SEÇÃO DE APOIO ADMINISTRATIVO	15/02/2018
95628	WILIAN BARBOSA ARAÚJO	COORDENADORIA DE PRODUÇÃO E ASSENTAMENTO DE BLOQUETES	08/01/2019
95879	WILLIAM JUSTINO SANTOS	ASSESSOR ESPECIAL NIVEL V	01/09/2019
93634	WILTAMAR ANTONIO DE BASTOS	ASSESSOR TRANSPORTE	02/01/2013
95390	WINICIUS FERREIRA PATRICIO DE OLIVEIRA	ASSESSOR ESPECIAL NIVEL V	01/03/2018
95794	YAGO KYUNES SILVA SILVESTRE	COORDENADOR (A) DE AREA II	10/06/2019
95615	YAGO MENDES DE OLIVEIRA	GERENTE DE APOIO AO DESENVOLVIMENTO - SEMDAE	02/01/2019
95200	YAGO PISSINATI GOMES	COORDENADOR (A) DE AREA I	01/06/2017
95425	YAN PISSINATI GOMES	ASSESSOR ESPECIAL NIVEL II	20/03/2018
95696	YGOR FERNANDES ARAUJO	COORDENADOR (A) DE AREA II	09/04/2019
93630	ZELIA AUGUSTA NICODEMOS	GERENTE DE ENSINO DE ALUNOS SURDOS	02/01/2013
93985	ZELIA BENICIO NEVES	ASSESSOR ESPECIAL NIVEL II	01/03/2013
95641	ZENILDA PETRULIO LIMA	GERENTE DO PROGRAMA BANCO DE ALIMENTOS	12/12/2018
95590	ZENILDA RODRIGUES DE SOUZA	ASSESSOR ESPECIAL NIVEL V	15/10/2018
93867	ZENILDA SILVA DE JESUS	DIRETOR DE CENTRO DE SAUDE	01/02/2013
95717	ZENOLIA PIRES ALVES SAMPAIO	ASSESSOR ESPECIAL NIVEL V	02/05/2019

Quantidade Total: 677

## RELAÇÃO DE SERVIDORES COMISSIONADOS - FUNDAÇÃO CULTURAL



### PREFEITURA MUNICIPAL DE JI PARANA

AV DOIS DE ABRIL, 1701, URUPA, , JI PARANA-RO  
CNPJ: 04.092.672/0001-25

Página 1 de 1

#### 2.1 - Cadastro de Trabalhadores

18/12/2019 08:38:46

Matrícula	Nome	Nome Cargo Atual	Dt. Admissão
93976	ADRIANA LIMA DE SOUSA COLDEBELLA	COORDENADOR (A) DO SISTEMA MUNICIPAL DE CULTURAL	01/03/2013
94574	ANA CAROLINA DOS SANTOS NUNES	CHEFE DE SECAO	02/07/2015
95752	BRUNA ESTEVAO RODRIGUES CONTREIRAS	DIRETOR DA DIVISÃO ADMINISTRATIVA E FINANCEIRA	02/05/2019
95503	CLAYTON BATISTA DA COSTA	CHEFE DE SECAO	23/04/2018
95499	CLEYTON ELANDE ROLIM OLIVEIRA	SECRETARIO (A) EXECUTIVO (A)	02/05/2018
95436	ELIOMARCIO DE CARVALHO	CHEFE DE SECAO	01/04/2018
93883	GILMAR BRITO DA SILVA	DIRETOR DE DIVISAO	01/02/2013
95835	IRIS JOANA DE PAULA CORDEIRO	DIRETOR (A) DE BALLET CLASSICO	01/07/2019
94775	JESSICA SANTANA DA SILVA	ASSESSOR ESPECIAL NIVEL V	19/04/2016
93493	KEILA BARBOSA DA SILVA	PRESIDENTE FUNDACAO	02/01/2013
95730	LUIZ CARLOS SOUZA DE ARAUJO	ASSESSOR NIVEL I	02/04/2019
94140	MARLI DE FATIMA LALUCE ARAUJO	COORDENAÇÃO GERAL ADMINISTRATIVA	10/09/2013
93739	MARLON FILIPE KUIBIDA COSTA	VICE PRESIDENTE - FUNDACAO CULTURAL	02/01/2013
95918	NATALIA PENHA PESSOA	DIRETOR(A) DA DIVISÃO DE DIFUSÃO ARTÍSTICA	02/09/2019
94271	NYURIANE CRISTINE MIRANDA	DIRETOR (A) DE BALLET CLASSICO	02/05/2014
95489	RUAN CARLOS DA SILVA	SECRETARIO (A) EXECUTIVO (A)	06/04/2018
94397	RUTH ESCOCIO DOS SANTOS	ASSESSOR NIVEL III	01/09/2014
93783	VALDILEIA FERREIRA AREDES	ASSESSOR NIVEL I	02/01/2013

Quantidade Total: 18

## RELAÇÃO DE SERVIDORES CELETISTAS



## PREFEITURA MUNICIPAL DE JI PARANA

AV DOIS DE ABRIL, 1701, URUPA, , JI PARANA-RO

CNPJ: 04.092.672/0001-25

Página 1 de 1

## 2.1 - Cadastro de Trabalhadores

18/12/2019 08:39:49

Matrícula	Nome	Nome Cargo Atual	Dt.Admissão
27287	ALDENISE BRAGA PONTES	AGENTE COMUNITARIO DE SAUDE	09/05/2006
27265	ALESSANDRA MARTINS BARBOZA PEREIRA	AGENTE COMUNITARIO DE SAUDE	20/04/2006
27270	DALVA ALVES DE SOUZA	AGENTE COMUNITARIO DE SAUDE	25/04/2006
27303	DENISE APARECIDA SOARES	AGENTE COMUNITARIO DE SAUDE	25/04/2006
27294	GERALDO APARECIDO GONCALVES FERREIRA	AGENTE COMUNITARIO DE SAUDE	20/04/2006
27309	GILCINEIDE DE BRITO ALEIXO	AGENTE COMUNITARIO DE SAUDE	12/12/2006
27295	IGOR DE JESUS LIMA	AGENTE COMUNITARIO DE SAUDE	20/04/2006
27296	IVANI PEREIRA DA SILVA PINTO	AGENTE COMUNITARIO DE SAUDE	18/04/2006
27275	JANETE LEITE DE OLIVEIRA	AGENTE COMUNITARIO DE SAUDE	24/04/2006
27276	JOSIANE APARECIDA BIAVA	AGENTE COMUNITARIO DE SAUDE	19/04/2006
27277	LUCIA BETSAIDA CARDOSO DA SILVA	AGENTE COMUNITARIO DE SAUDE	04/05/2006
27300	LUCIMARA DOS SANTOS GOMES FERREIRA	AGENTE COMUNITARIO DE SAUDE	20/04/2006
27278	LUCINEIA SOARES AREDES DE OLIVEIRA	AGENTE COMUNITARIO DE SAUDE	05/05/2006
27299	LUZIENE BARBOSA DA SILVA	AGENTE COMUNITARIO DE SAUDE	18/04/2006
27280	MARIA APARECIDA DA SILVA	AGENTE COMUNITARIO DE SAUDE	13/04/2006
27301	MARIA MONICA BEZERRA	AGENTE COMUNITARIO DE SAUDE	20/04/2006
27302	MIRETH NANTES MEDEIROS	AGENTE COMUNITARIO DE SAUDE	20/04/2006
27282	NEUSA APARECIDA SANTIAGO	AGENTE COMUNITARIO DE SAUDE	18/04/2006
27281	NILZETE DE SOUZA GERA	AGENTE COMUNITARIO DE SAUDE	03/05/2006
27283	ROBERTA DERNEI GASPARINI	AGENTE COMUNITARIO DE SAUDE	25/04/2006
27284	SONIA MACHADO DE AZEVEDO	AGENTE COMUNITARIO DE SAUDE	02/05/2006
27305	VALCIR DE SOUZA	AGENTE COMUNITARIO DE SAUDE	27/09/2006
27285	VANILZA BATISTA DA SILVA TEIXEIRA	AGENTE COMUNITARIO DE SAUDE	12/04/2006
27286	VERA ALVES DE SOUZA	AGENTE COMUNITARIO DE SAUDE	13/04/2006
27312	ZELIA LUIZ PINTO GOMES	AGENTE COMUNITARIO DE SAUDE	31/01/2007

Quantidade Total: 25

## RELAÇÃO DE SERVIDORES INATIVOS



## FUNDO DE PREVIDÊNCIA SOCIAL - FPS

Abílio Freire dos Santos, 152, Dois de Abril. Ji-Paraná-RO

CNPJ: 21.407.711/0001-55

Página 1 de 7

## Relação de Servidores Inativos

20/12/2019

Matricula	Nome do Beneficiário	Tipo de Benefício	CPF	Concessão
9-1	Adão Rodrigues da Cruz	APOSENTADORIA COMPULSÓRIA	20340877200	10/07/2013
11654-1	Adelaide Pereira Jatobá	APOSENTADORIA POR INVALIDEZ	71095004204	14/04/2015
10707-1	Adonias Batista de Souza	APOSENTADORIA COMPULSÓRIA	16205901404	04/10/2011
1672-1	Agenildo Joaquim	APOSENTADORIA POR IDADE	21997055287	11/04/2008
8144-1	Ageu Mória	APOSENTADORIA POR IDADE	20923708987	01/07/2016
2020-1	Albenite Souza Rosa	APOSENTADORIA POR IDADE	28657144204	01/01/2017
10675-1	Alda Candido Sudré	APOSENTADORIA POR IDADE	42215048204	09/09/2016
27043-1	Aldo Batista da Silva	APOSENTADORIA POR IDADE	19163231204	01/06/2016
2455-1	Alice Pereira Lima de Souza	APOSENTADORIA POR IDADE E	38719193220	01/08/2017
12680-1	Alice Vieira Fonseca	APOSENTADORIA POR INVALIDEZ	28612078253	18/09/2018
387-1	Almerita Custódio Pereira	APOSENTADORIA POR IDADE E	15354989272	01/07/2018
11042-1	Alverina Custódia Álvaro	APOSENTADORIA POR IDADE	13979833291	01/03/2014
10149-1	Alzenira Celestina Honório da	APOSENTADORIA POR INVALIDEZ	64886743234	20/03/2017
11316-1	Alzerina da Silva Freitas	APOSENTADORIA POR INVALIDEZ	32653760282	17/10/2014
12351-1	Alzira de Freitas Pereira	APOSENTADORIA POR IDADE	13910493220	01/10/2016
809-1	Alzira Montavanele Machado	APOSENTADORIA POR IDADE E	32561261204	20/01/2018

27257-1	Ana Maria Belmira da Silva	APOSENTADORIA	POR	INVALIDEZ	91150620234	06/05/2014
3060-1	Ana Maria Silva Sartori	APOSENTADORIA	POR	IDADE E	32653948249	01/07/2017
490-1	Ana Paulo de Souza	APOSENTADORIA	POR	IDADE	07991070263	01/06/2016
7987-1	Anedino Silvestre da Silva	APOSENTADORIA	POR	IDADE	07956967287	06/11/2018
3087-1	Angela Maria dos Santos	APOSENTADORIA	POR	INVALIDEZ	41908953268	01/07/2008
8219-1	Anselmo Alves da Silva	APOSENTADORIA	POR	IDADE	29890926920	01/01/2010
13030-1	Antonia Cardoso da Silva e Paula	APOSENTADORIA	POR	IDADE	52751210244	08/06/2012
358-1	Antonia Vera Lúcia de Carvalho	APOSENTADORIA	POR	IDADE E	10640606253	01/05/2016
11913-1	Antonio Adelino de Almeida	APOSENTADORIA	POR	IDADE	22030662291	01/08/2015
10266-1	Antonio Batista Rodrigues	APOSENTADORIA	POR	IDADE	04589823268	01/05/2012
10249-1	Antonio Bernardes da Silva Filho	APOSENTADORIA	COMPULSÓRIA		04827546215	27/04/2017
8209-1	Antonio Carlos Santana	APOSENTADORIA	POR	IDADE	88136752834	01/03/2012
11528-1	Antonio Fernandes de Almeida	APOSENTADORIA	POR	IDADE	02724197100	01/07/2017
7870-1	Antonio Nunes de Almeida	APOSENTADORIA	POR	INVALIDEZ	09080139220	24/09/2015
957-1	Aparecida Moreira de Oliveira	APOSENTADORIA	POR	IDADE	28626095287	01/09/2010
7873-1	Aparecida Rodrigues da Silva	APOSENTADORIA	POR	IDADE	04086317168	01/05/2010
10684-2	Brasilia Amaro dos Santos	APOSENTADORIA	POR	IDADE	35016248249	01/01/2016
287-1	Carlito Ferreira Machado	APOSENTADORIA	COMPULSÓRIA		23663464920	09/06/2014
12395-1	Carlos Roberto Salse	APOSENTADORIA	POR	IDADE	18737102915	01/03/2017
11553-1	Catarina Leonor Schell	APOSENTADORIA	COMPULSÓRIA		32706618272	25/11/2014
7848-1	Celia Xavier Alves	APOSENTADORIA	POR	INVALIDEZ	34844520210	20/11/2017
11019-1	Celita Alves da Silva	APOSENTADORIA	POR	IDADE	39075184204	01/07/2017
7903-1	Cícero Andrade da Silva	APOSENTADORIA	COMPULSÓRIA		08016895115	10/07/2008
1570-1	Cleonice Evencia da Silva	APOSENTADORIA	POR	INVALIDEZ	23805757204	01/10/2010
11546-1	Cleuza Tiburço Alves	APOSENTADORIA	POR	INVALIDEZ	02168982856	05/11/2015
2285-1	Clotilde Fernandes Lopes	APOSENTADORIA	POR	IDADE	18887570272	01/07/2017
12467-1	Clotilde Gracioso da Silva	APOSENTADORIA	POR	IDADE	13893980210	01/03/2014
10801-1	Colotildes Augusta dos Santos	APOSENTADORIA	POR	IDADE	08496056287	01/08/2017
12086-1	Crenicia Martins de Oliveira	APOSENTADORIA	POR	INVALIDEZ	64512410244	20/03/2017
12352-1	Crispim Bispo Reis dos Santos	APOSENTADORIA	POR	IDADE E	04964926591	01/09/2018
27031-1	Dalgisa Sanches Pohne	APOSENTADORIA	POR	INVALIDEZ	13916009249	11/06/2015
13110-1	Débora Vieira de Carvalho Moraes	APOSENTADORIA	POR	INVALIDEZ	68054882220	19/08/2014
7882-1	Delmira Cortez Rodrigues	APOSENTADORIA	POR	IDADE	14957060282	01/11/2018
37-1	Denair Pereira Rodrigues Batista	APOSENTADORIA	POR	IDADE	13947834268	01/02/2017
11601-1	Denilia Celeste Vieira Teles	APOSENTADORIA	POR	IDADE	18698930697	01/07/2015
10910-1	Deraldo Gonçalves da Silva	APOSENTADORIA	POR	IDADE	10112952372	01/05/2010
2604-1	Dermeval Ribas da Silva	APOSENTADORIA	COMPULSÓRIA		65425936249	01/07/2014
11628-1	Deusdete Antonio Alves	APOSENTADORIA	POR	IDADE	03112314115	08/12/2017
1979-1	Dileia Bento Ramos Ramilho	APOSENTADORIA	POR	IDADE E	38561115220	01/08/2017
10133-1	Dorvino Ferreira Neto	APOSENTADORIA	POR	IDADE	18674828604	01/06/2012
7861-1	Edeildo Correia dos Santos	APOSENTADORIA	POR	IDADE	43175759904	01/08/2015
2478-1	Edima Dutra Lana	APOSENTADORIA	POR	IDADE E	35102489291	01/08/2016
12045-1	Edinalva Souza	APOSENTADORIA	POR	IDADE	40820645249	01/09/2018
10807-1	Edmundo Mariano de Sá	APOSENTADORIA	POR	INVALIDEZ	03291987420	01/01/2008
27081-1	Edna Maria Tasquini Silva	APOSENTADORIA	POR	IDADE	42138892204	01/02/2017
8279-1	Edna Raimunda Santos Moscoso	APOSENTADORIA	POR	IDADE E	10556087291	01/07/2017
10354-1	Ednéia Gonçalves da Cunha	APOSENTADORIA	POR	INVALIDEZ	42263514287	19/02/2018
1574-1	Elena Alves dos Santos	APOSENTADORIA	POR	IDADE	31573231215	01/07/2010
11753-1	Elenir Navas Crivelaro	APOSENTADORIA	POR	IDADE	31251323120	01/07/2016
12661-1	Eliane Lopes Lacerda	APOSENTADORIA	POR	INVALIDEZ	69317550215	07/11/2016
10139-1	Eliane Pereira Brândolo Aguilar	APOSENTADORIA	POR	IDADE	28616952268	03/02/2015
513-1	Elisabete Pereira da Silva	APOSENTADORIA	POR	INVALIDEZ	09057609215	01/10/2011
2169-1	Elizabeti de Fátima da Silva	APOSENTADORIA	POR	INVALIDEZ	29039606234	08/03/2018
11850-1	Elizete Nunes de Almeida	APOSENTADORIA	POR	INVALIDEZ	13923188234	01/01/2009
10865-1	Elvira de Jesus	APOSENTADORIA	POR	IDADE	20476060206	01/06/2009
10737-1	Elvira Dias Martins	APOSENTADORIA	POR	IDADE	47025166200	01/10/2011

7798-1	Elza Ferreira de Souza	APOSENTADORIA	POR	INVALIDEZ	41880943204	19/05/2015
10053-1	Emilia Alves Menezes Fachiano	APOSENTADORIA	POR	IDADE	42137217287	01/12/2018
11176-1	Emília Fernandes de Jesus	APOSENTADORIA	POR	IDADE	17444020949	01/02/2017
7895-2	Eni Aguiar de Melo	APOSENTADORIA	POR	IDADE	19092814253	10/10/2018
10991-1	Euflozina Maria de Jesus	APOSENTADORIA	POR	IDADE	52664686704	20/01/2015
12643-1	Eulane Stofel Sampaio	APOSENTADORIA	POR	INVALIDEZ	34915613615	22/04/2014
1952-1	Eva Rodrigues de Oliveira	APOSENTADORIA	POR	IDADE E	13975161272	01/10/2014
10704-1	Evanilde Pereira de Souza	APOSENTADORIA	POR	INVALIDEZ	28961838253	01/05/2010
11634-1	Fatima Mendes Monteiro do	APOSENTADORIA	POR	IDADE	24094374191	01/12/2018
11356-1	Francimar Pinheiro de Souza	APOSENTADORIA	POR	IDADE	31288863268	01/10/2010
1922-1	Francisca Faria Rodrigues	APOSENTADORIA	POR	IDADE	10290052220	01/05/2010
10822-1	Francisco Alves de Souza	APOSENTADORIA	POR	IDADE	02173662287	05/06/2018
11735-1	Francisco Bastos da Silva	APOSENTADORIA	POR	IDADE	22141685249	01/08/2017
12401-1	Francisco Herculano	APOSENTADORIA	POR	INVALIDEZ	10965998487	10/06/2014
10898-1	Francisco Maria Fermino	APOSENTADORIA	POR	IDADE	16214250291	01/09/2015
8148-1	Francisco Raimundo de Souza	APOSENTADORIA	POR	IDADE E	58691200804	01/11/2008
10885-1	Geraldo Alves Primo	APOSENTADORIA	POR	IDADE	04077717272	01/06/2011
10145-1	Geraldo Pires de Souza	APOSENTADORIA	POR	IDADE	08479933291	01/06/2014
10945-1	Gerson Barbosa	APOSENTADORIA	COMPULSÓRIA		07016654249	09/06/2012
125-1	Gilma Gorete Campos	APOSENTADORIA	POR	IDADE E	16256352220	09/09/2019
3793-1	Gisélia Jacinta de Andrade	APOSENTADORIA	POR	INVALIDEZ	29002842287	22/09/2015
60-1	Helena Alves de Souza Brasil	APOSENTADORIA	POR	INVALIDEZ	06802745291	01/09/2009
1019-1	Herly Valentim Alvaro	APOSENTADORIA	POR	IDADE	39514196953	01/08/2015
12073-1	Ideilda Garcia Franco	APOSENTADORIA	POR	INVALIDEZ	32700334272	01/06/2012
7820-1	Imara Pancoti de França	APOSENTADORIA	POR	IDADE E	55697380968	01/08/2017
10687-1	Inersina Pedro dos Santos	APOSENTADORIA	POR	IDADE	42202060278	01/01/2017
2200-1	Irene da Silva Rodrigues	APOSENTADORIA	POR	INVALIDEZ	28370465234	20/03/2017
27025-1	Irene Ferraz da Silva Oliveira	APOSENTADORIA	POR	INVALIDEZ	52470806291	01/10/2010
11804-1	Ireni Silva Mota	APOSENTADORIA	POR	INVALIDEZ	34052470206	22/04/2014
2234-1	Ireni Venancia de Souza	APOSENTADORIA	POR	IDADE	31232701220	01/07/2015
10264-1	Itamar Barros de Araújo	APOSENTADORIA	POR	IDADE	35053127204	01/06/2011
12747-1	Iva Alves Guimarães	APOSENTADORIA	POR	INVALIDEZ	64340490644	25/06/2015
367-1	Ivaldete Anastácio de Lima	APOSENTADORIA	POR	IDADE E	14297108291	01/06/2015
10682-1	Ivanilde Segia Cont	APOSENTADORIA	POR	INVALIDEZ	36943789287	01/02/2012
2015-1	Jair Soares da Silva	APOSENTADORIA	POR	INVALIDEZ	13952757268	14/10/2014
1496-1	Janete Rosa de Oliveira	APOSENTADORIA	POR	IDADE E	10644709200	08/10/2018
10927-1	Januario Pereira de Carvalho	APOSENTADORIA	COMPULSÓRIA		33100454987	06/02/2016
27212-1	João Aparecido de Miranda	APOSENTADORIA	POR	INVALIDEZ	41866410210	01/07/2014
11100-1	João Correia Neto	APOSENTADORIA	POR	INVALIDEZ	40766446972	09/06/2010
7991-1	João Moreira dos Santos	APOSENTADORIA	POR	IDADE	04080769253	01/09/2014
2288-1	João Rodrigues dos Santos	APOSENTADORIA	POR	IDADE	12628654253	01/12/2012
11688-1	Joaquim da Silva	APOSENTADORIA	POR	INVALIDEZ	10290400287	01/07/2014
8154-1	Joaquim Gomes de Melo	APOSENTADORIA	POR	IDADE	44193840778	01/06/2011
27017-1	Jorgete Canal Drago	APOSENTADORIA	POR	INVALIDEZ	52771636700	01/07/2014
10347-1	José Alves Nogueira	APOSENTADORIA	POR	INVALIDEZ	31791727700	10/03/2015
8221-1	José Aparecido de Melo	APOSENTADORIA	POR	IDADE	10312331215	01/07/2014
2177-1	José Brasil da Silva	APOSENTADORIA	POR	IDADE	18006582904	01/05/2010
10090-1	José Chaves	APOSENTADORIA	COMPULSÓRIA		35056347949	01/11/2013
27118-1	José Ferreira Lima	APOSENTADORIA	POR	INVALIDEZ	34066381200	01/05/2007
1203-1	José Gomes de Oliveira	APOSENTADORIA	COMPULSÓRIA		45863482915	14/06/2016
8236-1	Jose Gonzaga de Oliveira	APOSENTADORIA	POR	IDADE	05851432268	01/03/2012
1849-1	José Luiz Fonseca	APOSENTADORIA	COMPULSÓRIA		41118910982	01/01/2010
272-1	José Paulino Moreira	APOSENTADORIA	POR	IDADE	21997470268	01/10/2014
10721-1	José Ramiro de Souza	APOSENTADORIA	POR	IDADE	17265185153	01/03/2008
10852-1	Josefa Maria da Silva	APOSENTADORIA	POR	IDADE	40934438234	01/07/2010
3116-1	Josefa Milani Luiz	APOSENTADORIA	POR	IDADE E	32565925204	01/08/2017

10935-1	Josete Maria de Souza Oliveira	APOSENTADORIA	POR	IDADE E	80897363787	01/10/2014
11409-1	Jovina Soares de Araújo	APOSENTADORIA	POR	INVALIDEZ	08544247253	01/12/2009
3646-1	Juldeci Maria de Oliveira	APOSENTADORIA	POR	IDADE E	02181894272	01/02/2017
2161-1	Julia Freire da Rocha	APOSENTADORIA	POR	IDADE	38720710259	01/06/2016
1415-1	Julianita Severina da Silva	APOSENTADORIA	POR	IDADE	20353090263	27/12/2007
13149-1	Juliene Divina Oliveira	APOSENTADORIA	POR	IDADE	17016550125	10/10/2018
12245-1	Juracy Francisco da Silva	APOSENTADORIA	POR	INVALIDEZ	13986635220	29/07/2014
12256-1	Laurilene de Oliveira da Silva	APOSENTADORIA	POR	IDADE	38931168268	16/06/2016
8244-1	Laurindo Rodrigues dos Santos	APOSENTADORIA	POR	INVALIDEZ	11133503187	01/10/2009
2243-1	Leandro Chagas	APOSENTADORIA	POR	IDADE	55914691753	01/04/2009
2752-1	Leude Braz da Silva	APOSENTADORIA	POR	IDADE E	08460400263	01/01/2019
10897-1	Lindaura Souza de Resende	APOSENTADORIA	POR	IDADE	18892086200	01/05/2015
27198-1	Loureni Saueressig de Moraes	APOSENTADORIA	POR	INVALIDEZ	47098562220	01/09/2010
27131-1	Lourival Bento	APOSENTADORIA	POR	INVALIDEZ	30855179953	29/07/2014
2479-1	Lúcia Moreira de Aquino	APOSENTADORIA	POR	IDADE	72161388649	01/09/2015
10238-1	Lucimar Dutra de Medeiros	APOSENTADORIA	POR	INVALIDEZ	31210767287	05/05/2015
11881-1	Lucimara Didrich	APOSENTADORIA	POR	INVALIDEZ	61667072234	12/09/2016
12433-1	Lucirene Gonçalves da Silva	APOSENTADORIA	POR	INVALIDEZ	74570099220	01/06/2008
7842-1	Luiz Gomes da Silva	APOSENTADORIA	POR	IDADE	47106140244	01/03/2010
7918-1	Luiza Rodrigues de Freitas	APOSENTADORIA	POR	IDADE	11526190206	01/06/2017
8143-1	Luiza Silva	APOSENTADORIA	POR	IDADE	28398114215	16/02/2012
27143-1	Luzete Viana Costa Lemos	APOSENTADORIA	POR	IDADE	62216430234	01/01/2019
10860-1	Luzia Olimpia dos Santos	APOSENTADORIA	POR	IDADE	42244331253	19/07/2012
10735-1	Luzinete Antônio Inácio	APOSENTADORIA	POR	INVALIDEZ	62767984287	10/11/2015
2591-1	Magda Regina Morillas Cunha	APOSENTADORIA	POR	IDADE E	40891682953	10/11/2019
8003-1	Manoel José da Silva	APOSENTADORIA	COMPULSÓRIA		03760278272	02/11/2010
10652-1	Manoel Rodrigues Coelho	APOSENTADORIA	POR	INVALIDEZ	20417713134	06/05/2014
11393-1	Marco Aurélio Pavan	APOSENTADORIA	ESPECIAL		36416436787	22/07/2014
12251-1	Margareth Malaquias de Souza	APOSENTADORIA	POR	IDADE	14706016568	01/07/2017
11194-1	Maria Alice Fernandes de Paiva	APOSENTADORIA	POR	IDADE E	06443796349	09/11/2017
11721-1	Maria Alves Leal da Silva	APOSENTADORIA	POR	IDADE	27731766268	01/06/2012
11563-1	Maria Aparecida Fernandes	APOSENTADORIA	POR	INVALIDEZ	32658940297	15/07/2014
10951-1	Maria Aparecida Nascimento da	APOSENTADORIA	POR	IDADE	36924989268	01/01/2017
7827-1	Maria Aparecida Neves Buss	APOSENTADORIA	POR	INVALIDEZ	34972870249	10/02/2015
10161-1	Maria Aparecida Nogueira Almeida	APOSENTADORIA	POR	IDADE E	11554347220	01/06/2015
11449-1	Maria Aparecida Rodrigues dos	APOSENTADORIA	POR	INVALIDEZ	33251568191	29/07/2014
11373-1	Maria Aparecida Silva	APOSENTADORIA	POR	IDADE	19065736204	13/04/2017
11715-1	Maria Avelino	APOSENTADORIA	POR	INVALIDEZ	34103287268	24/10/2011
11057-1	Maria Berenici da Silva Araújo	APOSENTADORIA	POR	IDADE	16202007249	01/07/2015
10753-1	Maria Cardoso Chamber	APOSENTADORIA	POR	IDADE	59631414191	02/06/2015
266-1	Maria da Frota Rufino	APOSENTADORIA	POR	IDADE	29002923287	11/07/2012
10070-1	Maria das Dores Francisco	APOSENTADORIA	POR	IDADE E	08887423806	01/01/2019
2748-1	Maria das Graças de Paula	APOSENTADORIA	POR	IDADE E	22002286272	05/02/2019
10825-1	Maria das Graças Martins	APOSENTADORIA	POR	IDADE E	88126196734	01/02/2019
2465-1	Maria das Graças Oliveira	APOSENTADORIA	POR	IDADE	38601699200	01/04/2015
10041-1	Maria das Graças Pinto	APOSENTADORIA	POR	INVALIDEZ	49911341291	05/08/2014
2435-1	Maria de Fátima Baltazar do	APOSENTADORIA	POR	IDADE	49869566987	01/03/2015
3053-2	Maria de Fátima Pereira dos	APOSENTADORIA	POR	IDADE	84458356887	01/08/2016
11355-1	Maria de Fátima Rotunno Rosin	APOSENTADORIA	POR	IDADE E	46475672904	01/07/2018
3880-1	Maria de Lourdes Moraes Filha	APOSENTADORIA	POR	IDADE E	19196750197	01/06/2011
7783-1	Maria de Lourdes Oliveira	APOSENTADORIA	POR	INVALIDEZ	31261540263	09/02/2017
13144-1	Maria do Carmo de Oliveira de	APOSENTADORIA	POR	IDADE	49966430563	01/06/2016
27019-1	Maria do Carmo Fraga de Andrade	APOSENTADORIA	POR	INVALIDEZ	52010830210	01/05/2007
12091-1	Maria do Rosário Ramos de Souza	APOSENTADORIA	POR	INVALIDEZ	34050817268	06/05/2014
11806-1	Maria do Socorro Ramalho	APOSENTADORIA	POR	IDADE	45748250900	01/07/2018
11792-1	Maria Eliana Sanches dos Santos	APOSENTADORIA	POR	IDADE	65925580249	01/05/2016

13156-1	Maria Eneide Marques Gomes	APOSENTADORIA POR INVALIDEZ	09719105453	28/04/2015
11904-1	Maria Eunice Lima Maciel	APOSENTADORIA POR IDADE	41894480287	01/09/2016
10279-1	Maria Ferreira de Freitas	APOSENTADORIA POR IDADE E	20339283220	01/04/2016
1297-1	Maria Francisco Dourado	APOSENTADORIA POR IDADE E	20375360115	01/06/2014
10734-1	Maria Gomes Barroso	APOSENTADORIA POR IDADE	11409304272	01/11/2008
11592-1	Maria Imaculada Lemos Cirino	APOSENTADORIA POR IDADE	28619358200	28/10/2014
11677-1	Maria Ivanilde Alves Costa	APOSENTADORIA POR INVALIDEZ	45723109200	08/02/2012
1008-1	Maria José da Silva	APOSENTADORIA POR IDADE E	10327550244	01/08/2015
2294-1	Maria José Rodrigues Lopes	APOSENTADORIA COMPULSÓRIA	19161344249	01/04/2015
10922-1	Maria Lúcia Galvão	APOSENTADORIA POR IDADE E	28626800282	12/06/2017
11193-1	Maria Lucia Peralta	APOSENTADORIA POR INVALIDEZ	55759050982	01/05/2010
7948-1	Maria Lucinete Pereira Leite da	APOSENTADORIA POR IDADE E	28350146400	01/10/2016
124-1	Maria Luisa Ortega da Silva	APOSENTADORIA POR IDADE E	66172284215	01/08/2017
12266-1	Maria Madalena Nogueira	APOSENTADORIA POR INVALIDEZ	32563663253	16/09/2014
1493-1	Maria Margarida de Souza	APOSENTADORIA POR IDADE E	24246557234	01/01/2019
27066-1	Maria Marlene Barbosa	APOSENTADORIA POR IDADE	41887646272	11/02/2019
2283-1	Maria Miranda Pires	APOSENTADORIA POR IDADE	38594242204	01/03/2007
11716-1	Maria Mota Barroso	APOSENTADORIA POR IDADE	11409339220	01/03/2012
12609-1	Maria Neide Souza Di Gioia	APOSENTADORIA POR INVALIDEZ	80572634820	25/02/2014
13139-1	Maria Nilce Ribeiro Enns	APOSENTADORIA POR IDADE	20706987187	01/09/2018
2385-1	Maria Odila Bento	APOSENTADORIA POR IDADE E	40831116234	01/07/2015
10071-1	Maria Pereira da Silva	APOSENTADORIA POR IDADE	07880090282	01/11/2015
10886-1	Maria Prosperina da Conceição de	APOSENTADORIA POR IDADE	13976656291	01/05/2012
10779-1	Maria Rita de Moura	APOSENTADORIA POR IDADE E	07772756860	01/09/2017
1569-1	Maria Rita Rosa	APOSENTADORIA POR IDADE	27250326287	01/11/2014
10878-1	Maria Rodrigues da Silva	APOSENTADORIA POR IDADE	36949450249	01/07/2009
7839-1	Maria Rodrigues Nunes	APOSENTADORIA POR INVALIDEZ	38714906287	29/07/2014
115-1	Maria Tereza Coelho da Silva	APOSENTADORIA POR IDADE E	06074103291	01/06/2016
11076-1	Maria Vilanir de Lima Pinheiro	APOSENTADORIA POR IDADE	67092152291	01/12/2018
7784-1	Marieta Alves Carneiro	APOSENTADORIA POR IDADE	31673074200	01/03/2007
11600-1	Marilde Gonçalves de Holanda	APOSENTADORIA POR IDADE	03577082291	01/08/2012
12014-1	Marilena dos Santos Oliveira	APOSENTADORIA POR INVALIDEZ	40838641253	14/04/2015
12027-1	Marilene Alves Barreto	APOSENTADORIA POR INVALIDEZ	13984969287	01/07/2014
12257-1	Marilene de Oliveira Souza	APOSENTADORIA POR INVALIDEZ	61703877268	20/11/2017
12849-1	Marina Alves de Souza	APOSENTADORIA POR INVALIDEZ	11577649249	01/08/2016
11035-1	Marina Veriano Vaz	APOSENTADORIA POR IDADE E	34057927204	01/12/2018
2134-1	Mário Schrippe	APOSENTADORIA POR INVALIDEZ	21180903900	10/06/2014
1983-1	Marlene da Anunciação de Moraes	APOSENTADORIA POR IDADE	35009810204	01/04/2018
7814-1	Marlene de Lima França	APOSENTADORIA POR IDADE	08499772234	01/06/2013
2133-1	Marlene Fernandes Freitas	APOSENTADORIA POR IDADE E	31228755272	01/08/2017
1942-1	Marlene Lopes de Almeida	APOSENTADORIA POR IDADE E	31569617287	01/09/2016
11988-1	Marlene Spagnol	APOSENTADORIA POR INVALIDEZ	57949573791	12/08/2014
13135-1	Marli Apolinário de Souza	APOSENTADORIA POR INVALIDEZ	34979930263	01/11/2018
11880-1	Marli de Souza Nascimento	APOSENTADORIA POR INVALIDEZ	72562420268	02/03/2017
7900-1	Marli Ramos Elias da Silva	APOSENTADORIA POR INVALIDEZ	34102817204	06/05/2014
3122-1	Marosa Duarte Campanari	APOSENTADORIA POR IDADE E	16213106120	01/10/2016

415-1	Matilde de Lima Pereira	APOSENTADORIA POR IDADE	28388615220	01/12/2008
13132-1	Matilde Leite	APOSENTADORIA POR INVALIDEZ	03585139957	01/07/2014
12857-1	Matildes Santos Souza	APOSENTADORIA POR IDADE	49862472200	13/02/2017
7793-1	Maurina Paula Gonçalves	APOSENTADORIA POR IDADE	31575293234	01/04/2016
27012-1	Maurinéia Maria Schaefer	APOSENTADORIA POR INVALIDEZ	56701462200	07/12/2017
12662-1	Melquiades Pereira dos Santos	APOSENTADORIA POR IDADE	38600471249	11/12/2017
435-1	Mercedes Maria Carmona Mello	APOSENTADORIA POR INVALIDEZ	19060467272	06/05/2014
10065-1	Milânia Belo de Souza	APOSENTADORIA POR INVALIDEZ	13984853220	01/08/2007
8132-1	Milton Francisco do Nascimento	APOSENTADORIA POR IDADE	81818572834	01/07/2016
10064-1	Mimorina de Souza Moreira	APOSENTADORIA POR IDADE E	47012641649	01/04/2015
10068-1	Mirian Pereira do Nascimento	APOSENTADORIA POR IDADE	19052944253	01/05/2016
10001-1	Nanci Fuzo Porto	APOSENTADORIA POR IDADE	28627920206	01/02/2017
12554-1	Neide Meneghini	APOSENTADORIA POR IDADE	44559690987	01/08/2015
10095-1	Neli Martins da Silva	APOSENTADORIA POR INVALIDEZ	31313515272	14/10/2014
477-1	Nelson Farias	APOSENTADORIA COMPULSÓRIA	04070585249	10/07/2014
3061-1	Neuza Correia da Silva	APOSENTADORIA POR INVALIDEZ	28390300206	10/06/2014
17-1	Nilo Sales Machado	APOSENTADORIA POR IDADE	28387740268	20/11/2018
182-1	Nilton Sales Machado	APOSENTADORIA COMPULSÓRIA	00879036877	05/01/2014
2402-1	Nivalda Crescencia Siqueira	APOSENTADORIA POR IDADE E	20603053149	01/08/2015
8281-1	Obede de Souza Barros	APOSENTADORIA POR IDADE	19062303234	01/04/2016
1092-1	Odeneide Fermino de Paiva	APOSENTADORIA POR IDADE	08510350272	01/03/2012
11014-1	Onofre Aredes Paiva	APOSENTADORIA POR IDADE	13905414287	10/07/2013
7838-1	Osmar Dutra Bento	APOSENTADORIA POR IDADE	24302805668	01/10/2015
3007-1	Oswaldo Simões Ramalho	APOSENTADORIA COMPULSÓRIA	34849572634	18/02/2017
2023-1	Pedro Domingos Rios	APOSENTADORIA COMPULSÓRIA	15145905904	01/05/2008
8208-1	Pedro Martins dos Santos	APOSENTADORIA POR IDADE	24175722904	15/10/2013
423-1	Raimundo Nonato da Silva	APOSENTADORIA POR IDADE E	19145578249	01/06/2017
10891-1	Raimundo Pereira da Silva	APOSENTADORIA COMPULSÓRIA	04883586200	12/07/2015
2154-1	Raldson de Souza Pereira	APOSENTADORIA POR INVALIDEZ	34057730249	07/07/2015
11734-1	Regina Celia Ferreira	APOSENTADORIA POR INVALIDEZ	40821960210	01/07/2014
2332-1	Regina Celia Ferreira	APOSENTADORIA POR INVALIDEZ	40821960210	01/07/2014
11410-1	Regina Cristina dos Santos	APOSENTADORIA POR INVALIDEZ	40935337253	06/05/2014
7852-1	Regina Cristina dos Santos	APOSENTADORIA POR INVALIDEZ	40935337253	06/05/2014
12631-1	Rejane Ranzulla	APOSENTADORIA POR IDADE	67435564249	24/03/2015
10699-1	Rita Maria Xavier	APOSENTADORIA POR IDADE	20342632272	01/06/2009
10867-1	Rosa Maria da Silva Ferreira	APOSENTADORIA POR INVALIDEZ	19058829200	01/09/2014
27080-1	Rosalina da Cunha Neves	APOSENTADORIA POR IDADE	49896962200	01/07/2010
10763-1	Rosemarie Waldraff da Silva	APOSENTADORIA POR IDADE E	31861210000	01/08/2015
11414-1	Rosylaine Eumirian de Souza dos	APOSENTADORIA POR INVALIDEZ	28962320282	09/09/2014
11335-1	Salette de Lourdes Travagin	APOSENTADORIA POR INVALIDEZ	36677582949	05/08/2014
10728-1	Samoel Marques de Oliveira	APOSENTADORIA POR IDADE	19155654215	01/01/2019
2340-1	Sebastiana Borges Coelho	APOSENTADORIA POR IDADE E	13955594220	01/06/2015
11813-1	Sebastiana Ferreira Silva	APOSENTADORIA POR INVALIDEZ	78014336291	01/06/2008
11681-1	Sebastiana Silva de Melo	APOSENTADORIA POR IDADE	48562629200	01/06/2013
1086-1	Sebastião José Pedra	APOSENTADORIA POR INVALIDEZ	14168812200	01/01/2008
7966-1	Sebastião Lopes da Silveira	APOSENTADORIA POR IDADE	40834948249	01/03/2007



3583-1	Sebastião Prata de Oliveira	APOSENTADORIA POR IDADE	04070704272	01/08/2015
7904-1	Sebastião Rodrigues Filho	APOSENTADORIA POR IDADE	23601302934	01/05/2009
11319-1	Selma Batalha da Costa	APOSENTADORIA POR INVALIDEZ	41908783249	06/05/2014
13093-1	Silas Souza Eller	APOSENTADORIA POR IDADE	07218087949	05/11/2019
205-1	Silvio Alves Fonseca	APOSENTADORIA POR IDADE	09058028291	01/01/2008
3006-1	Simone Souza dos Santos	APOSENTADORIA POR IDADE E	11256931500	01/04/2013
7791-1	Soeli Klein Gonçalves	APOSENTADORIA POR IDADE	11575611287	01/03/2017
1159-1	Sônia Maria Barroso	APOSENTADORIA POR IDADE E	34067752253	01/07/2018
11919-1	Suely Damasceno Takeda	APOSENTADORIA POR IDADE E	00596772874	01/11/2012
222-1	Telma Ribeiro Barbosa dos Reis	APOSENTADORIA POR IDADE E	28957598200	01/12/2017
12000-1	Tereza da Silva Oliveira	APOSENTADORIA POR IDADE E	31651119287	01/06/2009
10695-1	Tereza Luiza da Cruz	APOSENTADORIA POR IDADE	20340290200	01/09/2010
10838-1	Terezinha de Freitas Silva	APOSENTADORIA POR IDADE E	46388915604	01/09/2010
258-1	Valdemar de Carli	APOSENTADORIA POR IDADE	10640819249	01/12/2009
10154-1	Valdir Cândido Ferreira	APOSENTADORIA POR IDADE	21179565991	01/05/2015
8174-1	Vanderlei Cassiano dos Santos	APOSENTADORIA POR INVALIDEZ	28969243291	01/03/2012
7799-1	Vania Maria de Oliveira Silva	APOSENTADORIA POR INVALIDEZ	35114223291	01/09/2013
27243-1	Versioni Miranda Ramos	APOSENTADORIA POR IDADE	20339682272	03/06/2015
27259-1	Wanilda Marques Dias	APOSENTADORIA POR IDADE E	12774731291	01/05/2015
11664-1	Yolanda Vicencia de Oliveira	APOSENTADORIA POR IDADE	27248216291	01/05/2013
12343-2	Zenaide Canário de Andrade	APOSENTADORIA COMPULSÓRIA	10070753504	10/01/2018
7790-1	Zera Petrúlio Silva	APOSENTADORIA POR INVALIDEZ	23910836291	07/10/2014
12578-1	Zilda Bergamini	APOSENTADORIA POR IDADE	35015624204	01/02/2019
27160-2	Zilda de Oliveira Rodrigues	APOSENTADORIA POR IDADE E	13956191234	01/01/2018
2043-1	Zilda de Souza Mattos	APOSENTADORIA POR IDADE	11572809272	30/11/2012
2808-1	Zilda Machado Moreira Mendes	APOSENTADORIA POR IDADE	16720350153	01/05/2010

**Quantidade Total: 302**

## DECISÃO DO PREFEITO

### PROCESSO: 1-14195/2019

INTERESSADO: Secretaria Municipal de Obras e Serviços Públicos  
 ASSUNTO: Contratação de serviços de terceiros  
 Vieram os autos para decisão quanto ao pedido de prorrogação do prazo de vigência ao Contrato n. 018/PGM/PMJP/2017, celebrado com a empresa M. X. P USINA DE INCINERAÇÃO DE RESÍDUOS LTDA - ME, cujo objeto consiste na coleta externa, transporte, tratamento e destinação final de resíduos de serviços de saúde – RSS. Instada a se manifestar sobre a possibilidade jurídica do pedido, a Procuradoria juntou aos autos o Parecer Jurídico n. 1511/2019 (fls. 66/69), opinando favoravelmente ao pedido, desde que venham aos autos à comprovação de regularidade fiscal municipal pela empresa contratada.  
 A SEMOSP junta aos autos às fls.72, o documento exigido pela PGM. Ante ao exposto, e com base nos documentos que instruem o feito, AUTORIZO a prorrogação do prazo de vigência ao Contrato n. 018/PGM/PMJP/2017 por mais 12 (doze) meses, mantendo-se as demais cláusulas inalteradas.

À PGM para elaboração do competente termo.

Publique-se.

Ji-Paraná, 30 de dezembro de 2019.

**MARCITO PINTO**  
 Prefeito

## DECISÃO DO GABINETE

### PROCESSO N. 1-14132/2019

INTERESSADO: SEMUSA  
 ASSUNTO: Diárias  
 À Coordenadoria Geral de Contabilidade  
 Sra. Sonete Diogo Pereira  
 Trata-se de diárias concedidas em favor do Secretário Municipal de Saúde: Rafael Martins Papa, com destino a cidade de Porto Velho/RO, para tratar de assuntos de interesse do Município, conforme especificado na concessão de diária juntada aos autos às fls. 08.  
 Em análise a prestação de contas, a Controladoria Geral do Município manifesta-se às fls. 43, através do Parecer n. 4752/CGM/2019, concluindo pela aprovação da referida prestação de contas e baixa da responsabilidade.  
 Ante ao exposto, e com base no Parecer supramencionado APROVO a prestação de contas juntada aos autos.

Arquive-se.

Ji-Paraná, 27 de dezembro de 2019.

**José Roberto França de Andrade**  
 Chefe de Gabinete do Prefeito  
 Decreto n. 12016/GAB/PM/JP/2019

### PROCESSO N° 1-9781/2019

INTERESSADO: Fundo de Previdência Social  
 ASSUNTO: Suprimento de Fundos  
 Ao Fundo de Previdência  
 Prezada Senhora,  
 Trata-se de procedimento autuado objetivando a liberação de suprimento de fundos no valor de R\$ 4.000,00 (quatro mil reais), em favor da Diretora Presidente do FPS: Eliane Cristine Silva, conforme descrito nos autos às fls. 04/06.  
 Em análise sobre a prestação de contas anexada aos autos, a CGM emitiu o Parecer n. 4761/CGM/2019 (fls. 115), concluindo pela aprovação da referida prestação de contas.  
 Ante ao exposto, e com base nos documentos que instruem o feito, APROVO a prestação de contas do referido suprimento objeto dos autos.

Arquive-se.

Ji-Paraná, 30 de dezembro de 2019.

**José Roberto França de Andrade**  
 Chefe de Gabinete do Prefeito  
 Decreto n. 12016/GAB/PM/JP/2019

### PROCESSO N. 1-14932/2019

INTERESSADO: SEMPLAN  
 ASSUNTO: Diárias  
 À Coordenadoria Geral de Contabilidade  
 Sra. Sonete Diogo Pereira  
 Trata-se de diárias concedidas em favor do Secretário Municipal de Planejamento: Pedro Cabeça Sobrinho, com destino a cidade de Porto Velho/RO, para tratar de assuntos de interesse do Município, conforme especificado na concessão de diária juntada aos autos às fls. 06.  
 Em análise a prestação de contas, a Controladoria Geral do Município manifesta-se às fls. 36, através do Parecer n. 4763/CGM/2019, concluindo pela aprovação da referida prestação de contas e baixa da responsabilidade.  
 Ante ao exposto, e com base no Parecer supramencionado APROVO a prestação de contas juntada aos autos.

Arquive-se.

Ji-Paraná, 30 de dezembro de 2019.

**José Roberto França de Andrade**  
 Chefe de Gabinete do Prefeito  
 Decreto n. 12016/GAB/PM/JP/2019

### PROCESSO N. 1-14966/2019

INTERESSADO: Controladoria Geral do Município  
 ASSUNTO: Diárias  
 À Coordenadoria Geral de Contabilidade  
 Sra. Sonete Diogo Pereira  
 Trata-se de diárias concedidas em favor do Controlador Geral do Município: Elias Caetano da Silva, com destino a cidade de Porto Velho/RO, para tratar de assuntos de interesse do Município, conforme especificado na concessão de diária juntada aos autos às fls. 05.  
 Em análise a prestação de contas, a Controladoria Geral do Município manifesta-se às fls. 24, através do Parecer n. 4764/CGM/2019, concluindo pela aprovação da referida prestação de contas e baixa da responsabilidade.

Ante ao exposto, e com base no Parecer supramencionado APROVO a prestação de contas juntada aos autos.

Arquive-se.

Ji-Paraná, 30 de dezembro de 2019.

**José Roberto França de Andrade**  
 Chefe de Gabinete do Prefeito  
 Decreto n. 12016/GAB/PM/JP/2019

## DECRETOS

### DECRETO N. 12165/GAB/PM/JP/2019 17 DE DEZEMBRO DE 2019

Dispõe sobre abertura de Crédito Adicional Especial no corrente Exercício Financeiro.  
 MARCITO PINTO, Prefeito do Município de Ji-Paraná, no uso das atribuições legais que lhe confere o art. 39, da Lei Orgânica Municipal, Considerando as disposições da Lei Municipal n. 3194, de 26 de setembro de 2018, e dos artigos 42 e 43 da Lei Federal n. 4.320, de 17 de março de 1964,  
 Considerando o teor do Memorando n. 133/SEMFAZ/CAEO/2019,

#### DECRETA:

Art. 1º Fica aberto no corrente exercício financeiro Crédito Adicional Especial no valor de R\$ 27.526,87 (vinte e sete mil, quinhentos e vinte e seis reais e oitenta e sete centavos), para reforço das dotações vigentes:

02 08 02 DEPARTAMENTO DE OBRAS E SERVIÇOS PÚBLICOS  
 1333 15.451.0006.1137.0000 Execução e Implant. Faixa Elevada de Travessia p/Pedestre – C 27.526,87  
 4.4.90.51.00 OBRAS E INSTALAÇÕES  
 2 Recursos do Tesouro – Exercícios Anteriores  
 002 841 Conv. 003/2018 – Implant. Faixa

Art. 2º O crédito aberto na forma do artigo 1º será coberto com recursos provenientes de excesso de arrecadação referente ao Convênio n. 003/2018 – Implantação de Faixa.

Art. 3º Este decreto entra em vigor na data de sua publicação.

Palácio Urupá, aos 17 dias do mês de dezembro de 2019.

**MARCITO PINTO**  
Prefeito

**Luiz Fernandes Ribas Motta**  
Secretário Municipal de Fazenda

#### ANEXO ÚNICO

#### EXCESSO DE ARRECAÇÃO FONTE DE RECURSO VINCULADA: 002.841 - Conv.003/2018 - Implant. Faixa APURAÇÃO ATÉ O MÊS 12/2019

RECEITA	DESCRIÇÃO	PREVISTO	ARRECADADO	EXCESSO
1321.00.1.1.01.99.34.00	Rend.Aplic.Financ. Conv.003/2018 - Implant.Faixa	0,00	1.127,55	1.127,55
2428.10.7.1.02.00.00.00	Conv. n.º.003/2018/DE-TRAN/RO - Implantação de Faixa Elevada	0,00	281.473,76	281.473,76
		0,00	282.601,31	282.601,31

#### DECRETO N. 12170/GAB/PM/JP/2019 19 DE DEZEMBRO DE 2019

Dispõe sobre abertura de Crédito Adicional Suplementar no corrente Exercício Financeiro.

MARCITO PINTO, Prefeito do Município de Ji-Paraná, no uso das atribuições legais que lhe confere o art. 39, da Lei Orgânica Municipal,

Considerando as disposições da Lei Municipal n. 3211, de 21 de dezembro de 2018, e dos artigos 42 e 43 da Lei Federal n. 4.320, de 17 de março de 1964,

Considerando o teor do Memorando n. 134/SEMFAZ/CAEO/2019,

#### D E C R E T A:

Art. 1º Fica aberto no corrente exercício financeiro Crédito Adicional Suplementar no valor de R\$ 10.000,00 (dez mil reais), para reforço das dotações vigentes:

02 20 02 Serviços Administrativa - FPS  
1063 09.122.0014.2069.0000 Manutenção Administrativa do FPS 10.000,00

3.1.90.11.00 VENCIMENTOS E VANTAGENS FIXAS - PESSOAL CIVIL

1 Recursos do Tesouro - Exercício Corrente

020 001 Recurso Fundo Mun. de Previdência Social

Art. 2º Para cobertura do crédito aberto no artigo 1º serão utilizados recursos provenientes da anulação em igual valor das dotações vigentes:

02 20 02 Serviços Administrativa - FPS

1065 09.122.0014.2069.0000 Manutenção Administrativa do FPS -10.000,00

3.1.90.94.00 INDENIZAÇÕES E RESTITUIÇÕES TRABALHISTAS

1 Recursos do Tesouro - Exercício Corrente

020 001 Recurso Fundo Mun. de Previdência Social

Art. 3º Este decreto entra em vigor na data de sua publicação.

Palácio Urupá, aos 19 dias do mês de dezembro de 2019.

**MARCITO PINTO**  
Prefeito

**Luiz Fernandes Ribas Motta**  
Secretário Municipal de Fazenda

#### DECRETO N. 12171/GAB/PM/JP/2019 19 DE DEZEMBRO DE 2019

Dispõe sobre a transposição de recursos do orçamento vigente, e dá outras providências.

MARCITO PINTO, Prefeito do Município de Ji-Paraná, no uso das atribuições legais que lhe confere o art. 39, da Lei Orgânica Municipal,

Considerando as reformulações administrativas, conforme Constituição Federal, art. 167, VI, e tendo em vista as disposições da Lei Municipal n. 3185, de 05 de julho de 2018, e

Considerando o teor do Memorando no 134/SEMFAZ/CAEO/2019,

#### D E C R E T A:

Art. 1º Fica transposto o montante de R\$ 2.650,00 (dois mil, seiscentos e cinquenta reais) de dotações orçamentárias aprovadas na Lei Orçamentária Anual para o exercício de 2019, conforme a seguir descritos:

§ 1º Acréscimo (+):

LOCAL: 02 PODER EXECUTIVO

02 05 01 GABINETE DO SECRETARIO MUN. DE FAZENDA

Ficha: 114 04.122.0001.2017.0000 PAGAD - Prog. Apoio a Gestão Administrativa 2.500,00

3.3.90.47.00 OBRIGAÇÕES TRIBUTÁRIAS E CONTRIBUT

LOCAL: 02 PODER EXECUTIVO

02 13 01 GABINETE DO SECRETARIO DO ESPORTE E TURISMO

Ficha: 770 27.122.0001.2047.0000 PAGAD - Prog. Apoio a Gestão Administrativa 150,00

3.3.90.47.00 OBRIGAÇÕES TRIBUTÁRIAS E CONTRIBUT

§ 2º Redução (-):

LOCAL: 02 PODER EXECUTIVO

02 05 01 GABINETE DO SECRETARIO MUN. DE FAZENDA

Ficha: 124 04.122.0001.2078.0000 PAGAD - Prog. Apoio a Gestão Administrativa -2.500,00

3.3.90.35.00 SERVIÇOS DE CONSULTORIA

LOCAL: 02 PODER EXECUTIVO

02 13 01 GABINETE DO SECRETARIO DO ESPORTE E TURISMO

Ficha: 756 27.122.0001.2016.0000 PAGAD - Prog. Apoio a Gestão Administrativa -150,00

4.4.90.52.00 EQUIPAMENTOS E MATERIAL PERMANENTE

Art. 2º A presente transposição não implica em abertura de crédito adicional, suplementar, especial ou mesmo extraordinário, já que efetuada dentro dos limites dos grupos de despesas impostas pela Lei Municipal n. 3185/2018 e dentro dos valores aprovados para os poderes, órgãos e unidades contempladas.

Art. 3º Este decreto entra em vigor na data de sua publicação.

Palácio Urupá, aos 19 dias do mês de dezembro de 2019.

**MARCITO PINTO**  
Prefeito

**Luiz Fernandes Ribas Motta**  
Secretário Municipal de Fazenda

#### DECRETO N. 12172/GAB/PM/JP/2019 19 DE DEZEMBRO DE 2019

Dispõe sobre o remanejamento de recursos do orçamento vigente, e dá outras providências.

MARCITO PINTO, Prefeito do Município de Ji-Paraná, no uso das atribuições legais que lhe confere o art. 39, da Lei Orgânica Municipal,

Considerando as reformulações Administrativas, conforme Constituição Federal, art. 167, VI, e tendo em vista as disposições da Lei Municipal n. 3185, de 05 de julho de 2018, e

Considerando o teor do Memorando no 134/SEMFAZ/CAEO/2019,

#### D E C R E T A:

Art. 1º Fica remanejado o montante de R\$ 23.361,60 (vinte e três mil, trezentos e sessenta e um reais e sessenta centavos) de dotações orçamentárias aprovadas na Lei Orçamentária Anual para o exercício de 2018, conforme a seguir descritos:

§ 1º Acréscimo (+):

LOCAL: 02 PODER EXECUTIVO

02 07 06 BLOCO DE CUSTEIO - ASSISTÊNCIA FARMACÊUTICA

Ficha: 530 10.303.0004.2104.0000 PAMPREVE - Progr. Atenção Medicina Preve 23.361,60

3.3.90.30.00 MATERIAL DE CONSUMO

§ 2º Redução (-):

LOCAL: 02 PODER EXECUTIVO

02 01 01 GABINETE DO PREFEITO

Ficha: 23 04.122.0001.2003.0000 PAGAD - Prog. Apoio a Gestão Administrativa -23.361,60

3.3.50.43.00 SUBVENÇÕES SOCIAIS

Art. 2º O presente remanejamento não implica em abertura de crédito adicional, suplementar, especial ou mesmo extraordinário, já que efetuada dentro dos limites dos grupos de despesas impostas pela Lei Municipal n. 3185/2018 e dentro dos valores aprovados para os poderes, órgãos e unidades contempladas.

Art. 3º Este decreto entra em vigor na data de sua publicação.

Palácio Urupá, aos 19 dias do mês de dezembro de 2019.

**MARCITO PINTO**  
Prefeito

**Luiz Fernandes Ribas Motta**  
Secretário Municipal de Fazenda

#### DECRETO N. 12176/GAB/PM/JP/2019 23 DE DEZEMBRO DE 2019

Dispõe sobre a transposição de recursos do orçamento vigente, e dá outras providências.

MARCITO PINTO, Prefeito do Município de Ji-Paraná, no uso das atribuições legais que lhe confere o art. 39, da Lei Orgânica Municipal,

Considerando as reformulações administrativas, conforme Constituição Federal, art. 167, VI, e tendo em vista as disposições da Lei Municipal n. 3185, de 05 de julho de 2018, e

Considerando o teor do Memorando no 135/SEMFAZ/CAEO/2019,

#### D E C R E T A:

Art. 1º Fica transposto o montante de R\$ 37.150,00 (trinta e sete mil, cento e cinquenta reais) de dotações orçamentárias aprovadas

na Lei Orçamentária Anual para o exercício de 2019, conforme a seguir descritos:

§ 1º Acréscimo (+):

LOCAL: 02 PODER EXECUTIVO

02 03 01 GABINETE DA PROCURADORIA GERAL DO MUNICÍPIO

Ficha: 83 28.846.0000.0004.0000 Serviços da Dívida Interna, Juros e Amortização 37.150,00

3.3.90.91.00 SENTENÇAS JUDICIAIS

§ 2º Redução (-):

LOCAL: 02 PODER EXECUTIVO

02 03 01 GABINETE DA PROCURADORIA GERAL DO MUNICÍPIO

Ficha: 61 04.122.0001.2018.0000 PAGAD - Prog. Apoio a Gestão Administrativa -8.000,00

3.3.90.36.00 OUTROS SERVIÇOS DE TERCEIROS - PESSOA F

Ficha: 66 04.122.0001.2045.0000 PAGAD - Prog. Apoio a Gestão Administrativa -4.019,33

3.1.90.94.00 INDENIZAÇÕES E RESTITUIÇÕES TRABALHISTA

Ficha: 70 04.122.0001.2045.0000 PAGAD - Prog. Apoio a Gestão Administrativa -10.425,71

3.3.90.30.00 MATERIAL DE CONSUMO

Ficha: 71 04.122.0001.2045.0000 PAGAD - Prog. Apoio a Gestão Administrativa -4.679,52

3.3.90.33.00 PASSAGENS E DESPESAS COM LOCOMOÇÃO

Ficha: 74 04.122.0001.2045.0000 PAGAD - Prog. Apoio a Gestão Administrativa -10.025,44

3.3.90.39.00 OUTROS SERVIÇOS DE TERCEIROS - PESSOA J

Art. 2º A presente transposição não implica em abertura de crédito adicional, suplementar, especial ou mesmo extraordinário, já que efetuada dentro dos limites dos grupos de despesas impostas pela Lei Municipal n. 3185/2018 e dentro dos valores aprovados para os poderes, órgãos e unidades contempladas.

Art. 3º Este decreto entra em vigor na data de sua publicação.

Palácio Urupá, aos 23 dias do mês de dezembro de 2019.

**MARCITO PINTO**  
Prefeito

**Luiz Fernandes Ribas Motta**  
Secretário Municipal de Fazenda

#### DECRETO N. 12177/GAB/PM/JP/2019 27 DE DEZEMBRO DE 2019

Aprova o Manual de Procedimentos Contábeis do Município de Ji-Paraná/RO e dá Outras Providências.

MARCITO PINTO, Prefeito do Município de Ji-Paraná, no uso das atribuições legais que lhe confere o art. 39, da Lei Orgânica Municipal, e Considerando a necessidade de orientar os usuários do SCPI - Sistema de Contabilidade Pública Integrada da Administração Direta e Indireta quanto aos procedimentos de conferência mensal e de encerramento do exercício financeiro, a ser utilizado por todas as unidades gestoras integrantes da administração direta e indireta do Município de Ji-Paraná/RO, com informações contábeis consistentes, coerentes e tempestivas;

Considerando a necessidade de normatizar roteiros de contabilização dos principais grupos de contas de encerramento e patrimoniais, bem como padronizar os procedimentos contábeis, de forma a garantir a consolidação das contas exigidas nesta Lei Federal e, também, proporcionar maior transparência às receitas públicas;

Considerando a necessidade de dar cumprimento às determinações proferidas pelo egrégio Tribunal de Contas do Estado de Rondônia, por meio do Acórdão 00525/17, prolatado no Processo nº 01273/17-TCE-RO, relativo às prestações de contas do exercício de 2016; e Considerando a padronização promovida pelo Manual de Contabilidade Aplicada ao Setor Público (MCASP), que apresenta uma metodologia, estrutura, regras, conceitos e funcionalidades, o qual possibilita a obtenção de dados que atendam aos diversos usuários da informação contábil do setor público;

Considerando que a Lei Complementar nº 101/2000 – Lei de Responsabilidade Fiscal (LRF), estabeleceu para toda a Federação, direta ou indiretamente, limites de dívida consolidada, garantias, operações de crédito, restos a pagar e despesas de pessoal, dentre outros, com o intuito de propiciar o equilíbrio das finanças públicas e instituir instrumentos de transparência da gestão fiscal,

#### D E C R E T A:

Art. 1º Fica aprovado o Manual de Procedimentos Contábeis constante do Anexo I do presente Decreto.

Art. 2º A contabilidade das Unidades Gestoras do Município de Ji-Paraná observarão as orientações contidas no Manual de Procedimentos Contábeis sem prejuízo do atendimento dos instrumentos normativos vigentes.

Art. 3º O Manual de Procedimentos Contábeis aprovado por este Decreto ficará também disponível no Portal da Transparência da Prefeitura Municipal de Ji-Paraná: <http://transparencia.ji-parana.ro.gov.br/transparencia/>.

Art. 4º Este Decreto entra em vigor na data de sua publicação.

Palácio Urupá, aos 27 dias do mês de dezembro de 2019.

**MARCITO PINTO**  
Prefeito

**Luiz Fernandes Ribas Motta**  
Secretário Municipal de Fazenda



ESTADO DE RONDÔNIA  
PREFEITURA DO MUNICÍPIO DE JI-PARANÁ  
SECRETARIA MUNICIPAL DE FAZENDA  
COORDENADORIA GERAL DE CONTABILIDADE



JI-PARANÁ/RO  
2019

**SECRETÁRIO MUNICIPAL DE FAZENDA**  
Luiz Fernandes Ribas Motta

**SECRETÁRIO MUNICIPAL DE ADMINISTRAÇÃO**  
João Vianney Passos de Souza Junior

**COORDENADORA GERAL DE CONTABILIDADE DO PODER EXECUTIVO**  
Sonete Diogo Pereira

**COORDENADORA GERAL DE CONTABILIDADE DO PODER LEGISLATIVO**  
Lilian Pereira da Silva Almeida

**EQUIPE TÉCNICA**  
Anderson Cleiton dos Santos Schmidt  
Diego da Silva Luna  
Edvaldo Araujo Nunes  
Josenita Dutra Lana  
Lilian Pereira da Silva Almeida  
Sabrina de Paula da Cunha  
Sidnei Silva dos Anjos  
Sonete Diogo Pereira  
Vivian Paula Comisso Machado

**INFORMAÇÕES**  
Telefone: (69) 3421-1266  
Endereço Eletrônico: [contabilidade-semfaz@ji-parana.ro.gov.br](mailto:contabilidade-semfaz@ji-parana.ro.gov.br)  
Avenida 02 de Abril, 1701, Bairro 02 de Abril, CEP: 76900-149  
Ji-Paraná - RO

## MANUAL DE PROCEDIMENTOS CONTÁBEIS

## LISTA DE SIGLAS E ABREVIATURAS UTILIZADAS

ADCT	Atos das Disposições Constitucionais Transitórias
AGERJI	Agência Reguladora de Serviços Públicos Delegados do Município de Ji-Paraná
AMT	Autarquia Municipal de Trânsito e Transporte
BF	Balanco Financeiro
BO	Balanco Orçamentário
BP	Balanco Patrimonial
CADPREV	Sistema de Informações dos Regimes Públicos de Previdência Social
CAEO	Controladoria de Área de Execução Orçamentária
CASP	Contabilidade Aplicada ao Setor Público
CAUC	Sistema Auxiliar de Informações para Transferências Voluntárias
CF	Constituição Federal
CFC	Conselho Federal de Contabilidade
CGCPE	Coordenadoria Geral de Contabilidade do Poder Executivo
CGCPL	Coordenadoria Geral de Contabilidade do Poder Legislativo
CGM	Controladoria Geral do Município
CNPJ	Cadastro Nacional de Pessoa Jurídica
CRC	Conselho Regional de Contabilidade
DAF	Demonstrativo de Arrecadação Federal
DAIR	Demonstrativo das Aplicações e Investimentos dos Recursos
DAM	Documento de Arrecadação Municipal
DFC	Demonstração dos Fluxos de Caixa
DIPR	Demonstrativo de Informações Previdenciárias e Repasse
DIRF	Declaração do Imposto sobre a Renda Retido na Fonte
DVP	Demonstrações das Variações Patrimoniais
FGTS	Fundo de Garantia do Tempo de Serviço
FMAS	Fundo Municipal de Assistência Social
FMDCA	Fundo Municipal dos Direitos da Criança e do Adolescente
FMS	Fundo Municipal de Saúde
FNDE	Fundo Nacional de Desenvolvimento da Educação
FPS	Fundo Municipal de Previdência Social
GAB	Gabinete do Prefeito
GFIP	Guia de Recolhimento do Fundo de Garantia do Tempo de Serviço e Informações à Previdência
GGA	Gerencia Geral de Arrecadação
INSS	Instituto Nacional da Seguridade Social
IPCA	Índice de Preços ao Consumidor Amplo
IPTU	Imposto Predial e Territorial Urbano
ISS	Imposto Sobre Serviços de Qualquer Natureza
ITBI	Imposto de Transmissão de Bens Imóveis
LDO	Lei de Diretrizes Orçamentárias
LOA	Lei Orçamentária Anual
LRF	Lei de Responsabilidade Fiscal
MCASP	Manual de Contabilidade Aplicado ao Setor Público
MDF	Manual de Demonstrativos Fiscais
MSC	Matriz de Saldos Contábeis
MVD	Módulo Validador de Dados
NBCASP	Normas Brasileiras de Contabilidade Aplicadas ao Setor Público
PIPCP	Plano de Implantação dos Procedimentos Contábeis Patrimoniais
PCASP	Plano de Contas Aplicado ao Setor Público
PGM	Procuradoria Geral do Município
PMJP	Prefeitura do Município de Ji-Paraná
PPA	Plano Plurianual
RCL	Receita Corrente Líquida
RFB	Receita Federal do Brasil
RGF	Relatório de Gestão Fiscal
RGPS	Regimento Geral de Previdência Social
RH	Recursos Humanos
RPPS	Regime Próprio de Previdência Social
RREO	Relatório Resumido da Execução Orçamentária
SADIPEM	Sistema de Análise da Dívida Pública, Operações de Crédito e Garantias da União, Estados e Municípios
SAP	Sistema de Administração Patrimonial
SEFIP	Sistema Empresa de Recolhimento do FGTS e Informações à Previdência Social
SEMAD	Secretaria Municipal de Administração
SEMFAZ	Secretaria Municipal de Fazenda
SICONFI	Sistema de Informações Contábeis e Fiscais do Setor Público Brasileiro
SIGAP	Sistema Integrado de Gestão e Auditoria Pública
SIOPE	Sistema de Informações sobre Orçamentos Públicos em Educação
SIOPS	Sistema de Informações sobre Orçamentos Públicos em Saúde
SOF	Secretaria de Orçamento Federal
SRPPS	Sistema dos Regimes Próprios de Previdência Social
STN	Secretaria do Tesouro Nacional
TCE/RO	Tribunal de Contas do Estado de Rondônia
TJ	Tribunal de Justiça
UG	Unidade Gestora
VPA	Varição Patrimonial Aumentativa
VPD	Varição Patrimonial Diminutiva

## SUMÁRIO

1. INTRODUÇÃO .....	9	6.2.3 Anulação de Empenho.....	40
2. ATRIBUIÇÃO, COMPETÊNCIA E ESTRUTURA DE FUNCIONAMENTO DO SISTEMA DE CONTABILIDADE MUNICIPAL .....	9	6.2.4 Liquidação da Despesa .....	41
3. PROCEDIMENTOS E CRONOGRAMAS PARA ENVIO DE INFORMAÇÕES RELEVANTES .....	12	6.2.5 Pagamento da Despesa .....	42
3.1 INFORMAÇÕES DE PERIODICIDADE MENSAL .....	12	6.3 FOLHA DE PAGAMENTO .....	42
3.1.1 Balancete Mensal .....	12	6.4 DÍVIDA ATIVA .....	43
3.1.2 Matriz de Saldos Contábeis (MSC) .....	13	6.5 PRECATÓRIOS.....	45
3.1.3 Guia de Recolhimento do Fundo de Garantia do Tempo de Serviço e Informações à Previdência (GFIP) .....	13	7. REGRAS DE INTEGRIDADE PARA PRESTAÇÃO DE CONTAS .....	46
3.1.4 Demonstrativo das Aplicações e Investimentos dos Recursos (DAIR) .....	14	7.1 REGRAS DE INTEGRIDADE DO BALANCETE CONTÁBIL .....	47
3.1.5 Anexos da Instrução Normativa n. 022/TCE-RO/2007 .....	15	7.1.1 Controle da DDR x Execução da DDR) Conferência de saldos das contas de disponibilidades de recursos .....	47
3.2 INFORMAÇÕES DE PERIODICIDADE BIMESTRAL.....	16	7.1.2 Passivo Contábil Financeiro x Execução Orçamentária.....	48
3.2.1 Relatório Resumido da Execução Orçamentária (RREO).....	16	7.1.2.1 Passivo Financeiro x Execução Orçamentária .....	49
3.2.2 Sistema de Informações sobre Orçamentos Públicos em Educação (SIOPE).....	16	7.1.3 DDR x Execução Orçamentária.....	50
3.2.3 Sistema de Informações sobre Orçamentos Públicos em Saúde (SIOPS).....	17	7.1.4 DDR por Empenho x Execução Orçamentária.....	50
3.2.4 Demonstrativo de Informações Previdenciárias e Repasse (DIPR).....	17	7.1.5 DDR por Liquidação x Execução Orçamentária .....	51
3.3 INFORMAÇÕES DE PERIODICIDADE QUADRIMESTRAL .....	18	7.1.5.1 DDR x Execução Orçamentária.....	52
3.3.1 Relatório de Gestão Fiscal (RGF) .....	18	7.1.6 Saldo das Contas de Dotação Inicial e Movimentação de Créditos ...	53
3.4 INFORMAÇÕES DE PERIODICIDADE ANUAL .....	19	7.1.6.1 Saldo das Contas de dotação Inicial e Alterações Orçamentárias .....	53
3.4.1 Prestação de Contas Anual.....	19	7.1.6.2 Saldos das Contas de Previsão Inicial.....	54
3.4.2 Declaração do Imposto sobre a Renda Retido na Fonte (DIRF).....	20	7.1.7 Integridade das Classes Devedoras e Credoras e das Partidas Dobradas.....	54
3.4.3 SADIPEM.....	20	7.1.7.1 Partidas Dobradas de Natureza Patrimonial, Orçamentária e Típica de Controle.....	55
3.4.4 Declaração de Plena Competência Tributária .....	21	7.1.8 Equações Patrimoniais: Ativo e Passivo - Depósitos e Cauções .....	55
3.4.5 Relatório de Desempenho da Arrecadação .....	21	7.1.9 Equações das Contas Típicas de Controle.....	56
4. PROCEDIMENTOS PARA PREPARAÇÃO E REVISÃO DE CONCILIAÇÕES CONTÁBEIS .....	22	7.2 REGRAS DE INTEGRIDADE ENTRE AS DCASP .....	58
4.1 CONCILIAÇÃO BANCÁRIA.....	22	7.2.1 Balanço Orçamentário x DFC - Receitas Derivadas e Originárias.....	59
4.2 CONCILIAÇÃO DE PATRIMÔNIO.....	23	7.2.2 Balanço Orçamentário x Balanço Financeiro .....	60
4.3 CONCILIAÇÃO DE ALMOXARIFADO.....	23	7.2.3 Balanço Orçamentário x DFC x Balanço Financeiro.....	61
4.4 CONCILIAÇÃO DOS CRÉDITOS TRIBUTÁRIOS.....	24	7.2.4 Superávit / Déficit Financeiro Apurado no Balanço Patrimonial.....	61
5. POLÍTICAS E PROCEDIMENTOS CONTÁBEIS PATRIMONIAIS .....	24	7.2.5 Balanço Patrimonial x DFC x Balanço Financeiro.....	62
5.1 ESTOQUES.....	25	7.2.6 Balanço Patrimonial x Balanço Orçamentário x Balancete Contábil.....	62
5.1.1 Almojarifado .....	25	7.2.7 Balanço Orçamentário x Balanço Financeiro – Inscrições de Restos a Pagar .....	63
5.1.2 Inventário Anual de Estoque.....	27	7.2.8 Balanço Orçamentário x Balanço Financeiro – Pagamento de Restos a Pagar .....	63
5.1.3 Material para Consumo Imediato.....	27	7.2.9 Conferência de Estoque .....	64
5.2 IMOBILIZADO.....	27	7.2.10 Conferência do Imobilizado .....	65
5.2.1 Bens móveis .....	28	7.2.11 Teste de Saldo da Conta Caixa e Equivalente de Caixa .....	66
5.2.1.1 Procedimentos para registro de Ativos .....	28	7.2.12 Teste da Demonstração de Fluxo de Caixa .....	66
5.2.1.2 Transferências de Ativos Imobilizados .....	29	7.2.13 Teste do Quadro do Superávit / Déficit Financeiro .....	67
5.2.1.3 Desreconhecimento de Ativos Imobilizados .....	30	7.2.14 Teste do Quadro dos Ativos e Passivos Financeiros e Permanentes .....	67
5.2.1.4 Inventário Físico Anual .....	30	7.2.15 Teste de saldo da inscrição dos Restos a Pagar .....	68
5.2.2 Bens Imóveis .....	30	7.2.16 Teste de saldo da Dívida Ativa.....	68
5.2.2.1 Obras em andamento .....	31	7.2.17 Teste de saldo do Resultado Patrimonial .....	69
5.2.3 Avaliação e Mensuração do Imobilizado.....	31	8. DEFINIÇÃO DE PAPÉIS E RESPONSABILIDADES NO PROCESSO DE FECHAMENTO CONTÁBIL E ELABORAÇÃO DAS DEMONSTRAÇÕES CONTÁBEIS .....	69
5.2.3.1 Depreciação.....	31	9. REFERÊNCIAS BIBLIOGRÁFICAS .....	74
5.2.3.2 Adoção Inicial dos Procedimentos de Depreciação.....	32	1. INTRODUÇÃO	
5.2.3.3 Reavaliação.....	33		
5.2.3.4 Procedimentos para Reavaliação de Bens Móveis.....	34	A Contabilidade Aplicada ao Setor Público (CASP) tem se destacado progressivamente como fonte de auxílio à gestão pública, bem como fonte de geração de informações que fortalecem a transparência pública, visando a instrumentalização do controle social.	
6. PROCEDIMENTOS PARA REALIZAÇÃO DE LANÇAMENTOS CONTÁBEIS .....	35	No intuito de permitir a correta interpretação dos fenômenos patrimoniais, tal qual o diagnóstico da situação orçamentária e financeira para a realização das análises dos resultados econômicos e financeiros, os fatos exigem um padrão de informações descritas através da CASP. Portanto, é imprescindível que haja um sistema de contabilidade municipal devidamente organizado e amparado na legislação pertinente à CASP.	
6.1 RECEITA ORÇAMENTÁRIA .....	35	Diante do exposto, consubstanciado na Lei Municipal n. 3.220/2019 e no Decreto n. 11.476/GAB/PMJP/2019, a Coordenadoria Geral de Contabilidade do Poder Executivo Municipal na condição de Órgão Central do Sistema de Contabilidade Municipal, editou este Manual de Procedimentos Contábeis com o	
6.1.1 Receita Tributária.....	36		
6.1.2 Receita de Transferência Constitucional e Legal.....	37		
6.1.3 Receita de Transferência de Convênio .....	37		
6.1.4 Receita Patrimonial.....	37		
6.1.5 Receita de Operações Intraorçamentárias.....	37		
6.1.6 Receita de Contribuição Previdenciária Retida dos Servidores .....	38		
6.1.7 Receita de Taxa de Administração do RPPS .....	38		
6.2 DESPESA ORÇAMENTÁRIA .....	39		
6.2.1 Responsabilidade do Ordenador de Despesa .....	39		
6.2.2 Empenho da Despesa .....	39		

objetivo de aprimorar e padronizar as rotinas e procedimentos contábeis de conferência mensal e de encerramento do exercício financeiro, no âmbito do município de Ji-Paraná.

## 2. ATRIBUIÇÃO, COMPETÊNCIA E ESTRUTURA DE FUNCIONAMENTO DO SISTEMA DE CONTABILIDADE MUNICIPAL

O Sistema de Contabilidade Municipal de Ji-Paraná instituído pela Lei Municipal n. 3.220/2019 e regulamentado pelo Decreto n. 11.476/GAB/PMJP/2019, tem sua estrutura de funcionamento formada por meio da Coordenadoria Geral de Contabilidade do Poder Executivo (CGCPE); da Coordenadoria Geral de Contabilidade do Poder Legislativo (CGCPL); e dos Órgãos Setoriais.

Os Órgãos Setoriais, são as unidades de gestão interna, tais como, Fundo Municipal de Saúde (FMS); Fundo Municipal de Assistência Social (FMAS); Fundo Municipal dos Direitos da Criança e do Adolescente (FMDCA); Fundo Municipal de Previdência Social (FPS); Fundação Cultural; Autarquia Municipal de Trânsito e Transporte (AMT); e Agência Reguladora de Serviços Públicos Delegados do Município de Ji-Paraná (AGERJI).

A respeito das atribuições e competências, a legislação municipal atribui à CGCPE a condição de Órgão Central do Sistema de Contabilidade Municipal.

Dentre as competências do Órgão Central destaca-se entre as principais, a de editar normas e procedimentos contábeis a serem aplicados pelos órgãos que compõem o Sistema de Contabilidade Municipal, visando implementar e executar as Normas Brasileiras de Contabilidade Aplicadas ao Setor Público (NBCASP) e demais normas editadas pelo Órgão de Contabilidade Federal, promovendo a sistematização e a padronização da escrituração contábil do Município; bem como a de criar e atualizar o manual de procedimentos contábeis do Município.

No âmbito do Poder Legislativo a CGCPL é o órgão responsável pela execução das atividades contábeis; estando sujeita à orientação normativa e à supervisão técnica do Órgão Central do Sistema de Contabilidade Municipal. No entanto, tal situação não compreende prejuízo à CGCPL no que concerne a sua subordinação à estrutura administrativa em que estiver integrada, e à independência e autonomia dos Poderes Municipais.

A legislação municipal estabelece que compete aos Órgãos Setoriais:

I - adotar as normatizações e procedimentos contábeis emanados pelo órgão central de contabilidade do Município;

II - prestar assistência, orientação e apoio técnico aos ordenadores de despesas e responsáveis por bens, direitos e obrigações do ente ou pelos quais responde;

III - realizar a conformidade contábil dos atos e fatos da gestão orçamentária, financeira e patrimonial praticados nos órgãos e entidades em ordem cronológica e sistematizada;

IV - subsidiar a elaboração da prestação de contas do órgão/entidade;

V - manter arquivos de toda documentação contábil apresentada ao órgão central de contabilidade e ao Tribunal de Contas do Estado de Rondônia, referente aos 5 (cinco) últimos exercícios, para dirimir possíveis dúvidas e/ou confrontações; e

VI - outras competências designadas pela legislação específica do ente.

A figura 01 apresenta o organograma da estrutura de funcionamento do Sistema de Contabilidade Municipal.



Figura 01: Estrutura de funcionamento do Sistema de Contabilidade Municipal.  
Fonte: Elaborado pelos autores.

## 3. PROCEDIMENTOS E CRONOGRAMAS PARA ENVIO DE INFORMAÇÕES RELEVANTES

### 3.1 Informações de periodicidade Mensal

#### 3.1.1 Balancete Mensal

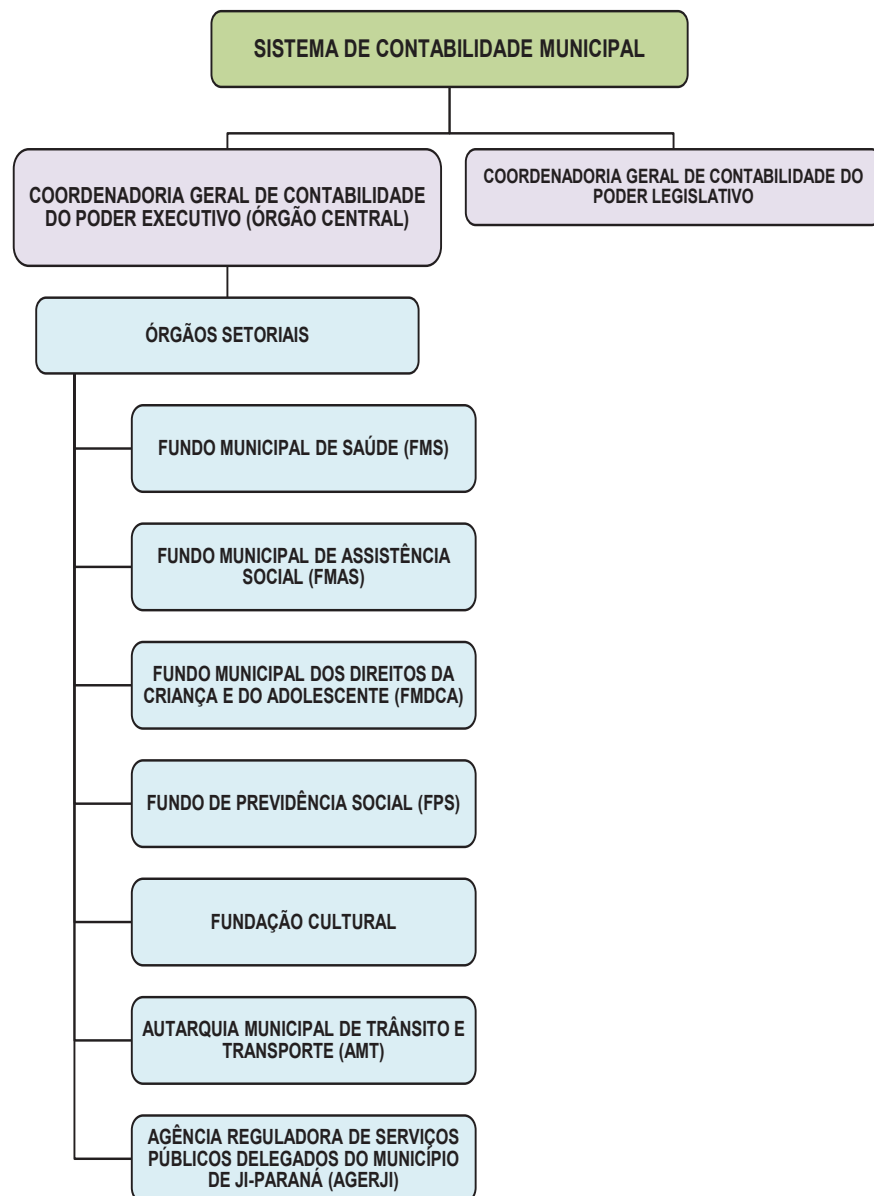
Realizados todos os procedimentos e conferências mensais descritas ao longo deste manual para conclusão das informações orçamentárias, financeiras e patrimoniais, as Unidades Gestoras (UGs) integrantes do Sistema de Contabilidade Municipal passam a organizar o balancete mensal a ser encaminhado ao Poder Legislativo até o dia 15 do mês subsequente, conforme art. 39 da Lei Orgânica do Município.

Em atendimento à Instrução Normativa n. 019/TCE/RO/2006 do Tribunal de Contas do Estado de Rondônia (TCE/RO), as UG's encaminham mensalmente o balancete mensal à Egrégia Corte de Contas por meio do Sistema Integrado de Gestão e Auditoria Pública (SIGAP).

Depois de realizados todos os procedimentos e conferências mensais são gerados os arquivos digitais em formato XML contendo as informações orçamentárias, financeiras e patrimoniais das UG's para posterior envio ao TCE/RO.

Para o envio desses arquivos é utilizado o Módulo Validador de Dados (MVD) disponibilizado pelo TCE/RO que no momento de envio dos arquivos

verificará todos os registros de dados e informações com o objetivo de detectar erros e falhas na sua formatação.

Em relação aos prazos de envio dos arquivos, todas as entidades do Sistema de Contabilidade Municipal encaminharão ao TCE/RO seus arquivos de remessa normal (individualmente por Unidade Gestora) até o dia 30 do mês subsequente.

Após o envio das remessas individuais de cada entidade, a Coordenadoria Geral de Contabilidade do Poder Executivo (CGCPE) encaminhará ao TCE/RO a remessa consolidada.

Ressalta-se que, até o momento, embora seja utilizado o mesmo sistema informatizado de contabilidade em todas as entidades do Município, a base de dados ainda não está unificada no mesmo servidor de dados, pois o Poder Legislativo ainda tem um servidor de dados apartado do Executivo.

Para a consolidação dos dados e informações orçamentárias, financeiras e patrimoniais do balancete mensal, a Câmara Municipal encaminhará até o dia 5 do mês subsequente seus dados e informações à CGCPE em meio digital para serem incorporados, sendo o arquivo importado via sistema de integração de dados; após isso, gera-se o balancete consolidado.

### 3.1.2 Matriz de Saldos Contábeis (MSC)

A Matriz de Saldos Contábeis (MSC) corresponde a uma estrutura padronizada de informações de natureza contábil, orçamentária e gerencial que são encaminhadas à Secretaria do Tesouro Nacional (STN) por meio do Sistema de Informações Contábeis e Fiscais do Setor Público Brasileiro (SICONFI) em periodicidade mensal, até o último dia do mês seguinte ao mês de referência.

Essa estrutura padronizada é composta pela relação de contas contábeis do Plano de Contas Aplicado ao Setor Público (PCASP) e seus respectivos saldos detalhados por informações complementares.

É de responsabilidade do Poder Executivo o envio da MSC à STN com as informações de todos os Poderes e Órgãos Municipais, de forma agregada, contendo a identificação de Poder e Órgão a que se refere às informações.

O não cumprimento da obrigação de envio da MSC acarretará a inadimplência do Município, até que a situação seja regularizada, sob pena de ser inserido no Serviço Auxiliar de Informações para Transferências Voluntárias (CAUC), e assim ficar impossibilitado de receber transferências voluntárias.

Para o cumprimento dessa obrigação ficou determinado à CGCPE a responsabilidade pela consolidação dos dados e informações contábeis, orçamentárias e fiscais do Município no leiaute definido para a MSC para ser enviada à STN.

### 3.1.3 Guia de Recolhimento do Fundo de Garantia do Tempo de Serviço e Informações à Previdência (GFIP)

A Guia de Recolhimento do Fundo de Garantia do Tempo de Serviço e

Informações à Previdência Social (GFIP) contém informações de vínculo empregatício dos servidores municipais vinculados ao Regime Geral de Previdência Social (RGPS) como, por exemplo, os valores das remunerações dos servidores, informações dos fatos geradores de contribuições previdenciárias e dos valores devidos ao Instituto Nacional da Seguridade Social (INSS).

O departamento de folha de pagamento da Prefeitura Municipal é o órgão responsável pelas informações da GFIP no âmbito do Poder Executivo (entrega e recolhimento) que deverá encaminhá-la à Previdência Social por meio do Sistema Empresa de Recolhimento do FGTS e Informações à Previdência Social (SEFIP) até o dia 7 do mês subsequente àquele em que a remuneração foi paga, creditada ou se tornou devida ao servidor ou que tenha ocorrido outro fato gerador de contribuição à Previdência Social. O recolhimento das contribuições previdenciárias deve ser efetuado até o dia 20 do mês seguinte ao da ocorrência do seu fato gerador, conforme artigo 6º da Lei Federal n. 11.933 de 28 de abril de 2009.

Ressalta-se que as informações enviadas pela Prefeitura contêm os dados dos Órgãos da Administração Direta e Indireta, com exceção da AMT e do Poder Legislativo, que transmitem sua própria GFIP.

### 3.1.4 Demonstrativo das Aplicações e Investimentos dos Recursos (DAIR)

O DAIR - Demonstrativo das Aplicações e Investimentos dos Recursos é um dos demonstrativos de envio obrigatório ao SRPPS, onde devem ser declaradas as informações sobre a carteira de investimentos de cada RPPS. Além da posição de encerramento dos investimentos ao final de cada mês, também deverão constar no DAIR as informações sobre o credenciamento das instituições financeiras e dos fundos de investimentos, além do registro das movimentações demonstradas nas Autorizações de Aplicação e Resgate (APR's). Sua fundamentação legal está na Portaria MPS n. 204/08, art. 5º, XVI, "d"; art.10, §2º e 8º, além da própria Lei n. 9717/98, art. 9º, parágrafo único.

Por meio do DAIR, os entes federativos apresentam os dados analíticos das aplicações dos recursos do Regime Próprio de Previdência Social - RPPS por eles instituídos.

O DAIR se refere às aplicações financeiras dos recursos remanescentes do Regime Próprio, que devem observar as normas do Conselho Monetário Nacional, disciplinadas em Resoluções específicas, conforme dispõe o art. 22 da Portaria n. 402/2008. Mesmo não havendo recursos em fundos destinados à aplicação/investimentos, o Ente deverá providenciar o envio do referido Demonstrativo.

Para a elaboração do DAIR utiliza-se os extratos bancários disponibilizados pelas instituições financeiras credenciadas das quais o FPS possui recursos aplicados. Desses extratos se obtém informações referentes ao montante total aplicado, as aplicações e os resgates feitos no decorrer do mês, o percentual de cotas de propriedade do FPS, entre outras informações, sendo todas estas utilizadas para preenchimento.

O DAIR e a Declaração de Veracidade devem ser encaminhados até o último dia de cada mês, concernentes às informações das aplicações do mês anterior. A declaração de veracidade é um documento no qual os representantes legais do Ente e da unidade gestora (Prefeito e Diretor(a) Presidente do FPS) atestarão que as informações constantes do Demonstrativo refletem a realidade e de que não houve a inserção de informações falsas ou omissão de informações.

O envio do arquivo contendo as informações para a geração do DAIR e, posteriormente, da Declaração de Veracidade assinada e digitalizada, será efetuado por meio do sistema CADPREV Web.

### 3.1.5 Anexos da Instrução Normativa n. 022/TCE-RO/2007

A Instrução Normativa n. 022/TCE-RO/2007 determina aos municípios que elaborem demonstrativos nos moldes contidos na referida instrução, com o objetivo de encaminhar mensalmente ao Tribunal de Contas, informações referentes às despesas com Saúde e Educação. Os anexos devem conter movimentações de receitas e despesas nestas áreas. Alguns anexos são anuais, mas na sua maioria são mensais.

Estes documentos devem ser entregues em meio físico, até o último dia do mês subsequente ao período analisado, na sede do Tribunal de Contas de Rondônia, devidamente assinado pelo gestor da pasta da Educação e/ou Saúde, bem como pelo contador responsável.

Estes anexos têm por objetivo dar subsídio aos técnicos do TCE para análise da aplicação dos mínimos com Saúde e Educação.

### 3.2 Informações de periodicidade bimestral

#### 3.2.1 Relatório Resumido da Execução Orçamentária (RREO)

A publicação do Relatório Resumido da Execução Orçamentária (RREO) é uma obrigação constitucional estabelecida ao Poder Executivo que o publicará até 30 dias após o encerramento de cada bimestre, conforme dispõe o § 3º do art. 165 da Constituição da República Federativa do Brasil de 1988.

Os anexos e demonstrativos que compõem o RREO são estabelecidos pela Lei Complementar n. 101 (Lei de Responsabilidade Fiscal – LRF); e os procedimentos de elaboração pelo Manual de Demonstrativos Fiscais (MDF) publicado pela STN.

No âmbito deste Município a CGCPE é o órgão responsável pela elaboração dos anexos e demonstrativos que compõem o RREO com informações contábeis consolidadas de todos os Poderes e UG's da Administração Direta e Indireta.

Os demonstrativos do RREO devem ser encaminhados, até o dia 30 do mês subsequente ao encerramento do bimestre, aos seguintes órgãos:

- à STN, através do SICONFI;
- ao Poder Legislativo, em meio físico;
- à Controladoria Geral do Município (CGM), em meio físico.

Ao Tribunal de Contas do Estado, até o dia 5 do segundo mês subsequente ao encerramento do bimestre, por meio do SIGAP Gestão Fiscal, conforme calendário publicado pelo TCE-RO.

#### 3.2.2 Sistema de Informações sobre Orçamentos Públicos em Educação (SIOPE)

O Sistema de Informações sobre Orçamentos Públicos em Educação (SIOPE) foi instituído pelo governo federal para coletar e processar informações de receitas e despesas realizadas pelos entes federados na área da educação. É um sistema localizado para *download* no site do FNDE e instalado em máquinas locais para preenchimento e posterior transmissão.

O objetivo do SIOPE é fornecer à sociedade maior acesso e conhecimento sobre quanto a administração pública está investindo efetivamente na manutenção e desenvolvimento da educação, fortalecendo, assim, os mecanismos de controle legal e social dos gastos públicos.

O prazo para transmissão e homologação do SIOPE é até o dia 30 do mês subsequente ao mês de referência. O preenchimento das informações no SIOPE dentro do prazo é uma das condições para que o Município possa celebrar convênios com órgãos federais e receber transferências voluntárias da União.

#### 3.2.3 Sistema de Informações sobre Orçamentos Públicos em Saúde (SIOPS)

O Sistema de Informações sobre Orçamentos Públicos em Saúde (SIOPS) trata-se de um sistema informatizado, de alimentação obrigatória e acesso público, instituído pelo governo federal para coletar e processar informações de receitas e despesas realizadas pelos entes federados na área da saúde. É um sistema localizado para *download* no site do Ministério da Saúde e instalado em máquinas locais para preenchimento e posterior transmissão.

O prazo para transmissão e homologação do SIOPS é até o dia 30 do mês subsequente ao mês de referência. O preenchimento das informações no SIOPS dentro do prazo é uma das condições para que o Município possa celebrar convênios com órgãos federais e receber transferências constitucionais e legais da União.

#### 3.2.4 Demonstrativo de Informações Previdenciárias e Repasse (DIPR)

O Demonstrativo de Informações Previdenciárias e Repasse (DIPR) trata-se de documento obrigatório, previsto na alínea "h" do inciso XVI do artigo 5º da Portaria MPS n. 204/2008, na nova redação dada pela Portaria MPS n. 21/2013, além da própria Lei n. 9717/98, art. 9º parágrafo único, é destinado a informações gerais dos Regimes Próprios de Previdência Social - RPPS.

A competência deste demonstrativo é bimestral e deverá ser enviado até o último dia do mês seguinte ao encerramento de cada bimestre, e será acompanhado

da Declaração de Veracidade, documento no qual os representantes legais do ente e da unidade gestora (Prefeito e Diretor(a) Presidente do FPS) atestarão que as informações constantes do DIPR refletem a realidade e de que não houve a inserção de informações falsas ou omissão de informações.

O envio do arquivo contendo as informações para a geração do DIPR e, posteriormente, da Declaração de Veracidade, assinada e digitalizada, será efetuado por meio do sistema CADPREV Web. A exemplo do DAIR, o preenchimento dos dados para a elaboração e geração do DIPR será efetuado no módulo CADPREV-Ente Local (Aplicativo Desktop).

Para elaboração do DIPR são utilizados relatórios contendo informações sobre a base de cálculo das contribuições previdenciárias, os valores dessas contribuições (patronais e servidores), e o total de proventos (folha bruta) de todas as entidades com servidores vinculados ao Fundo de Previdência Social de Ji-Paraná (FPS), bem como relatórios com informações deste FPS.

Além disso, são utilizados outros relatórios e documentos que demonstrem informações sobre demais ingressos de recursos como, por exemplo, as contribuições de servidores deste município cedidos a outros entes da federação e os rendimentos das aplicações financeiras do FPS; e também as despesas administrativas efetuadas durante o bimestre a que se refere o DIPR.

### 3.3 Informações de periodicidade quadrimestral

#### 3.3.1 Relatório de Gestão Fiscal (RGF)

A LRF estabelece que ao final de cada quadrimestre seja emitido pelos titulares dos Poderes Executivo e Legislativo Municipal o Relatório de Gestão Fiscal (RGF), que será publicado até 30 dias após o encerramento do período a que corresponder, com amplo acesso ao público, inclusive por meio eletrônico.

Seguindo os preceitos da LRF e os procedimentos de elaboração apresentados no MDF, o RGF do Poder Executivo Municipal conterà os seguintes anexos:

- Anexo 1 - Demonstrativo da Despesa com Pessoal;
- Anexo 2 - Demonstrativo da Dívida Consolidada Líquida;
- Anexo 3 - Demonstrativo das Garantias e Contragarantias de Valores;
- Anexo 4 - Demonstrativo das Operações de Crédito;
- Anexo 5 - Demonstrativo da Disponibilidade de Caixa e dos Restos a Pagar;
- Anexo 6 - Demonstrativo Simplificado do Relatório de Gestão Fiscal.

Ressalta-se que o anexo 5 do RGF do Poder Executivo Municipal será apresentado somente no último quadrimestre de cada exercício financeiro.

O RGF do Poder Legislativo Municipal conterà somente os seguintes anexos:

- Anexo 1 - Demonstrativo da Despesa com Pessoal;
- Anexo 5 - Demonstrativo da Disponibilidade de Caixa e dos Restos a Pagar;
- Anexo 6 - Demonstrativo Simplificado do Relatório de Gestão Fiscal.

Os anexos 5 e 6 do RGF do Poder Legislativo Municipal serão apresentados somente no último quadrimestre de cada exercício financeiro.

A CGCPE é o órgão responsável por tal tarefa no âmbito do Poder Executivo e a CGCPL no âmbito do Poder Legislativo.

Os demonstrativos do RGF devem ser encaminhados até o dia 30 do mês subsequente ao encerramento do quadrimestre, aos seguintes órgãos:

- à STN, através do SICONFI;
- ao Poder Legislativo, em meio físico;
- à Controladoria Geral do Município (CGM), em meio físico.

Ao Tribunal de Contas do Estado, através do SIGAP Gestão Fiscal, até o dia 5 do segundo mês subsequente ao encerramento do quadrimestre, conforme calendário publicado pelo TCE-RO.

### 3.4 Informações de periodicidade anual

#### 3.4.1 Prestação de Contas Anual

Em atendimento ao inciso X do art. 39 da Lei Orgânica do Município, o Prefeito deve prestar, anualmente, à Câmara Municipal, dentro de 15 dias, após a abertura da sessão legislativa, as contas referentes ao exercício financeiro anterior; compreendendo os anexos da lei n. 4.320/1964.

Os gestores das UG's integrantes do Sistema de Contabilidade Municipal também devem apresentar sua prestação de contas anual à Câmara Municipal no mesmo prazo exigido ao Prefeito.

O Prefeito e os gestores das UG's integrantes do Sistema de Contabilidade Municipal deverão apresentar ao TCE/RO até 31 de março a prestação de contas anual referente ao exercício financeiro anterior, conforme dispõe a Instrução Normativa n. 013/TCER-2004, em forma digital através do SIGAP Contábil.

O representante do Poder Executivo deve apresentar, de forma consolidada, a prestação de contas anual à STN, através do SICONFI, até 30 de abril, referente ao exercício anterior.

#### **3.4.2 Declaração do Imposto sobre a Renda Retido na Fonte (DIRF)**

A Declaração do Imposto sobre a Renda Retido na Fonte (DIRF) é uma obrigação tributária acessória de periodicidade anual que tem como objetivo prestar à Secretaria da Receita Federal do Brasil informações concernentes aos valores dos rendimentos pagos ou creditados a pessoas físicas, assim como os valores das retenções do IRRF.

O departamento de folha de pagamento da Prefeitura Municipal e das demais entidades municipais são os responsáveis pela transmissão da DIRF à Secretaria da Receita Federal do Brasil. Cabe à contabilidade de cada entidade ou órgão municipal prestar informações ao departamento de folha de pagamento sobre os valores do IRRF dos prestadores de serviços de pessoa física ou jurídica.

De acordo com Instruções Normativas da RFB, a DIRF deverá ser apresentada até 28 de fevereiro de cada ano; relativa ao ano-calendário anterior.

#### **3.4.3 SADIPEM**

O SADIPEM é um sistema da Secretaria do Tesouro Nacional que deve ser alimentado por todos os entes da federação que tenham dívida consolidada registrada em seus passivos.

Os entes têm até o dia 30 de janeiro do ano subsequente à prestação de contas para inserir os dados. As informações são meramente contábeis e devem estar de acordo com o Anexo 2 do RGF – Dívida Consolidada.

O não cumprimento da obrigação de envio dos dados acarretará a inadimplência do Município – conforme Portaria STN n. 55/2018, até que a situação seja regularizada, sob pena de ser inserido no Serviço Auxiliar de Informações para Transferências Voluntárias (CAUC), e assim ficar impossibilitado de receber transferências voluntárias.

#### **3.4.4 Declaração de Plena Competência Tributária**

O Atestado do Pleno Exercício da Competência Tributária refere-se ao cumprimento da obrigação de instituir, prever e arrecadar os impostos de competência constitucional do Ente Federativo, conforme dispõe o parágrafo único do art. 11 da Lei Complementar n. 101, de 4 de maio de 2000 – LRF.

A exigência é comprovada por meio de apresentação de declaração do Chefe do Poder Executivo de que instituiu, previu e arrecadou os impostos de competência constitucional. Este atestado deverá ser inserido no SICONFI e assinado digitalmente pelo Titular do Poder Executivo.

O prazo para inserção no SICONFI do Atestado de Pleno Exercício da Competência Tributária é até 31 de Janeiro de cada ano, referente ao exercício anterior.

O não cumprimento da obrigação de envio dos dados acarretará a inadimplência do Município – conforme Portaria STN n. 55/2018, até que a situação seja regularizada, sob pena de ser inserido no Serviço Auxiliar de Informações para Transferências Voluntárias (CAUC), e assim ficar impossibilitado de receber transferências voluntárias.

#### **3.4.5 Relatório de Desempenho da Arrecadação**

Visando dar cumprimento ao que dispõe o artigo 58 da Lei Complementar n. 101/2000 em seu caput, combinado com o artigo 8º, Inciso II da Instrução Normativa n. 18/2006 - TCE/RO, o gestor do Município, enviara este relatório, ao Tribunal de Contas, através do Sistema SIGAP, até o dia 5 de fevereiro do ano subsequente ao de referência.

O objetivo principal deste relatório é evidenciar as ações adotadas pela atual administração com vistas ao combate à sonegação, ações de recuperação de

créditos nas instâncias administrativas, judicial, extrajudicial, bem como as medidas tomadas com intuito particular de fomentar as receitas tributárias.

Tem como propósito, ainda, analisar a Receita arrecadada no exercício financeiro encerrado, comparando-a com os exercícios anteriores, visando demonstrar sua evolução ou involução cronológica, apresentando-se conforme o caso, os devidos esclarecimentos sobre as variações consideradas relevantes.

## **4. PROCEDIMENTOS PARA PREPARAÇÃO E REVISÃO DE CONCILIAÇÕES CONTÁBEIS**

### **4.1 Conciliação Bancária**

A conciliação bancária trata-se de um conjunto de procedimentos técnico-contábeis que objetiva comparar a movimentação financeira das contas bancárias e sua escrituração contábil, evidenciando de forma detalhada as possíveis diferenças existentes entre os valores constantes nos extratos bancários e na contabilidade, para fins de controle e eventuais ajustes.

A Tesouraria da Prefeitura Municipal é o setor responsável pela elaboração das conciliações bancárias da Administração Direta do Poder Executivo Municipal.

Nos órgãos da Administração Indireta e no Poder Legislativo a responsabilidade pela elaboração das conciliações bancárias é dos setores financeiros das respectivas unidades gestoras que posteriormente são encaminhadas com a prestação de contas mensal ao Órgão Central do Sistema de Contabilidade Municipal.

As conciliações bancárias deverão ser elaboradas pelos responsáveis e encaminhadas à contabilidade para serem conferidas e posteriormente assinadas pelo profissional contábil e pelo tesoureiro e/ou diretor financeiro.

O contador responsável pela unidade gestora ao realizar a conferência mensal da conciliação bancária, verificará a conformidade dos saldos contábeis com os saldos bancários por meio dos documentos de suporte (extratos bancários e demais documentos fornecidos pela instituição financeira), a qual deverá confrontar os registros dos extratos bancários com os lançamentos correspondentes no sistema integrado de contabilidade pública.

Com o objetivo de padronizar as rotinas de conciliações bancárias no âmbito do município, foi elaborada pelo Órgão Central de Contabilidade a Instrução Normativa n. 001/2019/CGC, na qual contém com detalhes as rotinas diárias e mensais, bem como os responsáveis por cada rotina, de forma a tornar mais confiáveis os valores financeiros apresentados na prestação de contas do município.

### **4.2 Conciliação de Patrimônio**

Mensalmente a contabilidade realiza os procedimentos para registro contábil dos bens móveis e imóveis, assim como a Controladoria de Patrimônio também realiza o registro desses bens em seu sistema de patrimônio, conforme descrito nos subtópicos n. 5.2.1 e 5.2.2 deste manual.

Após essa etapa de registro em ambos os sistemas, o setor de patrimônio encaminha mensalmente o balancete dos bens móveis e imóveis ao setor contábil para que este realize a conciliação de patrimônio, que objetiva comparar se a movimentação dos saldos informados pelo setor de patrimônio estão em conformidade com os registrados pela contabilidade.

Em caso de divergência entre os saldos apresentados nos dois sistemas (contábil e patrimônio) e não sendo possível a realização dos devidos ajustes dentro do mês de referência, será necessário manter o controle dessas diferenças para fins de ajustes no mês seguinte.

### **4.3 Conciliação de Almoxarifado**

A conciliação de almoxarifado de modo semelhante à conciliação de patrimônio será realizada mensalmente pelo setor contábil por meio da conferência dos saldos informados no relatório e no balancete encaminhado pelo setor de almoxarifado com os registrados na contabilidade, com o objetivo de verificar se esses saldos estão condizentes um com o outro.

Sendo assim, havendo divergência entre os saldos demonstrados pelo setor de almoxarifado e o setor contábil, assim como não sendo possível a realização dos devidos ajustes dentro do mês de referência, deve-se manter o controle dessas diferenças para fins de ajustes no mês seguinte.



#### 4.4 Conciliação dos Créditos Tributários

O objetivo desta conciliação é verificar se as receitas tributárias arrecadadas que estão registradas na contabilidade estão em conformidade com os valores do Sistema de Arrecadação Municipal. Os papéis de trabalho utilizados para esta conciliação são o Boletim de Arrecadação Municipal e o Anexo TC-04 – Comparativo da Receita Orçada com a Arrecadada.

A GGA deverá enviar até o dia 03 do mês subsequente, para a CGCPE, o Boletim de Arrecadação Municipal gerado no Sistema de Arrecadação.

Essa Conferência garantirá a fidedignidade ao Registro Contábil da Receita Tributária.

#### 5. POLÍTICAS E PROCEDIMENTOS CONTÁBEIS PATRIMONIAIS

A contabilidade do Município de Ji-Paraná vem adotando alterações em sua política contábil a fim de adequar seus procedimentos contábeis patrimoniais às mudanças exigidas pela convergência da contabilidade pública aos padrões internacionais.

Para isso, tem sido seguido os normativos editados pelo Conselho Federal de Contabilidade (CFC) e pela Secretaria do Tesouro Nacional (STN) para convergência de sua contabilidade aos padrões internacionais de reconhecimento, mensuração, evidenciação, reavaliação, redução ao valor recuperável, depreciação, amortização e exaustão dos bens móveis, bens imóveis, ativos de infraestrutura, bens do patrimônio cultural e ativos intangíveis.

Essas mudanças na política contábil do Município também visam adequar a contabilização de créditos a receber, provisões, obrigações por competência, dentre outras exigências que se façam necessárias à completa adequação aos regulamentos das entidades responsáveis pela normatização da contabilidade aplicada ao setor público.

Dentre os principais normativos adotados como parâmetro pela contabilidade deste Município está o Manual de Contabilidade Aplicado ao Setor Público (MCASP) e o Plano de Implantação dos Procedimentos Contábeis Patrimoniais (PIPCP), ambos editados pela STN; seguindo as datas estabelecidas principalmente pelo PIPCP.

Cita-se como exemplo de alguns eventos importantes para regulamentação e estabelecimento de novas mudanças na política contábil do Município, a edição dos seguintes normativos na esfera municipal:

a) Decreto n. 4.750/GAB/PMJP/2015 - Estabelece normas e procedimentos sobre a realização, baixas, redução ao valor recuperável de ativos, depreciação, amortização e exaustão dos bens do Município de Ji-Paraná;

b) Lei n. 3.220/2019 - Organiza e disciplina o Sistema de Contabilidade Municipal;

c) Decreto n. 11.476/GAB/PMJP/2019 - Regulamenta a Lei n. 3.220/2019 sobre os serviços de Contabilidade Pública nos órgãos e entidades do Município de Ji-Paraná;

d) Instrução Normativa n. 001/2019/CGC - Estabelece e Disciplina os procedimentos de conciliação, controle e registro contábil da movimentação financeira das contas bancárias do Poder Executivo Municipal;

e) Nota Técnica Contábil n. 001/2019/CGC - Orientações acerca dos procedimentos de contabilização da taxa administrativa do Fundo de Previdência Social de Ji-Paraná (FPS) que serão implantados a partir do exercício financeiro de 2020;

f) Decreto n. 5189/GAB/PMJP/2015 - Dispõe sobre os procedimentos de reconhecimento, mensuração e evidenciação dos créditos tributários ou não por competência, dívida ativa, incluindo os respectivos ajustes e perdas do Município de Ji-Paraná;

g) Decreto n. 4243/GAB/PMJP/2015 - Dispõe sobre Provisões para Férias e 13º salários; e,

h) A publicação do Manual de Procedimentos Contábeis.

#### 5.1 Estoques

##### 5.1.1 Almoxarifado

O Setor de Almoxarifado do Município, ao receber as mercadorias, acompanhadas da nota fiscal, deve adotar os seguintes procedimentos:

a) conferir a autenticidade da nota no portal nacional da nota fiscal eletrônica pelo link: [www.nfe.fazenda.gov.br/portal](http://www.nfe.fazenda.gov.br/portal);

b) conferir se os dados da nota fiscal referente à natureza da operação e o CNPJ do fornecedor são os mesmos apresentados na nota de empenho e no termo de referência;

c) verificar se o valor total e a quantidade de volumes informados na nota fiscal estão exatamente iguais ao que consta na nota de empenho, bem como se a quantidade de volumes corresponde a que está sendo entregue;

d) inspecionar o aspecto físico dos volumes e de seus conteúdos quanto à integridade e violação; e

e) em caso de avarias nas embalagens demonstrando comprometimento dos materiais, o servidor responsável pelo Almoxarifado deverá informar a ocorrência no verso da nota fiscal, datando, assinando e devolvendo os volumes à transportadora relatando os fatos ao fornecedor.

Realizados os procedimentos iniciais e certificado que o material entregue está de acordo as informações da nota fiscal e da nota de empenho, o servidor responsável pelo Almoxarifado deverá carimbar, datar e assinar no verso da nota.

Em seguida o servidor realizará no sistema de almoxarifado do Município o registro das informações referentes aos produtos adquiridos como, por exemplo: Unidade Gestora; classificação da conta contábil; descrição detalhada das características dos produtos; quantidade adquirida; número da nota fiscal; número da nota de empenho; ficha da despesa; e, número e ano do processo administrativo.

Conforme as requisições de materiais encaminhadas pelas UG's ao Almoxarifado, o responsável por esse setor realiza o registro das saídas de estoque no sistema de almoxarifado.

Nos casos de materiais adquiridos para as Unidades Básicas de Saúde e Fundação Cultural, após os procedimentos iniciais de recebimento pelo Almoxarifado Central, são registrados no Sistema de Administração de Almoxarifado conforme a UG de origem e imediatamente transferidos para as respectivas subunidades; fisicamente e via sistema. As subunidades armazenam os materiais e, ao receberem requisições para distribuição dos mesmos, providenciam o registro da baixa no Sistema de Almoxarifado.

##### 5.1.2 Inventário Anual de Estoque

Anualmente, com data base em 31 de dezembro do exercício financeiro é realizada, por uma comissão especial de no mínimo três servidores indicados pela SEMAD, a apuração do inventário anual do estoque mediante a contagem de todos os bens materiais que estão em estoque. No âmbito do Poder Legislativo, a comissão é indicada pelo Departamento Administrativo.

##### 5.1.3 Material para Consumo Imediato

Alguns materiais são adquiridos para consumo imediato, ou seja, não ficam armazenados no Almoxarifado, tais como: água mineral; gás de cozinha; combustível; carne; verduras; legumes, etc.

Para esses materiais a etapa de recebimento é diferenciada, pois são entregues diretamente no local de consumo, onde deverá ser dado o aceite do produto no momento da entrega por comissão especial designada para esse fim.

Após esse procedimento a nota fiscal deverá ser encaminhada ao Almoxarifado para o devido registro no sistema de almoxarifado e certificação no verso da nota fiscal com a informação "material de consumo imediato". Como o material já foi consumido, no momento da entrada o almoxarifado já registrará a saída do material, ficando o item com o saldo zero no estoque e o seu consumo registrado.

Em seguida o processo administrativo de despesa com aquisição do material de consumo segue os mesmos trâmites dos demais, sendo encaminhado à contabilidade para o registro contábil por meio da liquidação da despesa.

#### 5.2 Imobilizado

É o item tangível que é mantido para o uso na produção ou fornecimento de bens ou serviços, ou para fins administrativos, inclusive os decorrentes de operações que transfiram para a entidade os benefícios, riscos e controle desses bens, cuja utilização se dará por mais de um período (exercício).

### 5.2.1 Bens móveis

Compreende os bens que têm existência material e que podem ser transportados por movimento próprio ou removidos por força alheia sem alteração da substância ou da destinação econômico-social. São exemplos de bens móveis as máquinas, aparelhos, equipamentos, ferramentas, bens de informática (equipamentos de processamento de dados e de tecnologia da informação), móveis e utensílios, materiais culturais, educacionais e de comunicação, veículos, bens móveis em andamento, dentre outros.

#### 5.2.1.1 Procedimentos para registro de Ativos

Ao receber os bens patrimoniais juntamente com a nota fiscal o servidor da Controladoria de Patrimônio responsável pelo recebimento deve adotar os seguintes procedimentos:

a) conferir a autenticidade da nota no portal nacional da nota fiscal eletrônica pelo link: [www.nfe.fazenda.gov.br/portal](http://www.nfe.fazenda.gov.br/portal);

b) conferir se as informações da nota fiscal referente à natureza da operação e o Cadastro Nacional de Pessoa Jurídica (CNPJ) do fornecedor são as mesmas apresentadas na nota de empenho e no termo de referência;

c) verificar se os itens da nota fiscal são iguais aos da nota de empenho, e verificar se as características físicas do material correspondem às descritas no termo de referência e a marca e o modelo descritos na nota de empenho;

d) verificar se o campo valor total da nota fiscal está exatamente igual ao valor total do empenho, quando este não for estimativo ou parcial; e

e) se o bem móvel recebido for classificado como Equipamento de Processamento de Dados, a Controladoria de Patrimônio deverá encaminhá-lo ao profissional de informática solicitando a emissão de laudo técnico de informática antes do registro no Sistema de Administração Patrimonial (SAP).

Realizados os procedimentos da etapa de recebimento, a próxima a ser realizada é a de registro dos bens no SAP.

A etapa de registro é um procedimento administrativo que objetiva cadastrar no SAP as características, especificações, número de tombamento, valor de aquisição, e demais informações necessárias, conforme estabelecido pelo Decreto n. 4.750/GAB/PMJP/2015, e de acordo com as classificações do Plano de Contas Aplicado ao Setor Público (PCASP), como, por exemplo: a Unidade Gestora (UG); classificação da conta contábil; produto adquirido; localização do bem adquirido; descrição detalhada do bem; tipo de aquisição; fornecedor; ficha da despesa; número do empenho; e, número e ano do processo administrativo.

Em seguida o processo administrativo será encaminhado à Coordenadoria Geral de Contabilidade do Poder Executivo (CGCPE) que fará a liquidação da despesa, dessa forma realizando o reconhecimento do bem adquirido no sistema contábil de informação patrimonial.

Após o registro do bem no SAP, a controladoria de Patrimônio providenciará a emissão do termo de responsabilidade do usuário em duas vias assinadas pelo responsável pela guarda, conservação e uso do bem. Sendo emitido na entrada do bem na UG, na mudança de localização e renovado anualmente conforme determina o Decreto n. 4.750/GAB/PMJP/2015.

#### 5.2.1.2 Transferências de Ativos Imobilizados

Destacam-se também os casos de transferências de bens móveis que consistem na modalidade de movimentação de bens patrimoniais, com troca de responsabilidades de uso e guarda, de uma unidade administrativa para outra integrante da mesma entidade municipal, conforme dispõe o Decreto n. 4.750/GAB/PMJP/2015.

O mencionado Decreto estabelece que compete à Controladoria de Patrimônio a emissão do termo de transferência entre entidades diferentes, mediante comunicação do setor de origem do bem transferido.

A Controladoria de Patrimônio ao receber a solicitação a encaminha ao setor de protocolo para que haja o registro de um processo administrativo de transferência o qual será analisado e emitido um parecer técnico contábil da CGCPE para verificar se a aquisição inicial foi por meio de recurso próprio ou federal.

Em seguida os autos são devolvidos à Controladoria de Patrimônio para registro no sistema de patrimônio. Tal procedimento, embora não ocasione alteração patrimonial quantitativa no balanço consolidado do Município e sim apenas troca de

responsabilidade pela guarda e uso dos bens transferidos, visa controlar a movimentação dos bens patrimoniais.

#### 5.2.1.3 Desreconhecimento de Ativos Imobilizados

Há também os procedimentos a serem observados para os bens inservíveis encaminhados pelas UG's à Controladoria de Patrimônio. Esses bens são avaliados por uma comissão de no mínimo três servidores do quadro municipal, em seguida alienados conforme o volume e acúmulo no acervo patrimonial e baixados no SAP. Para os veículos inservíveis que estão no pátio do setor de patrimônio do Município, faz-se a contratação de um engenheiro mecânico para elaborar laudo técnico e relatório fotográfico detalhando a situação desses veículos.

#### 5.2.1.4 Inventário Físico Anual

O Decreto n. 4.750/GAB/PMJP/2015, também dispõe sobre as regras para elaboração do inventário anual dos bens patrimoniais móveis que será elaborado por uma comissão formada por no mínimo três servidores do quadro municipal indicados pela Secretaria Municipal de Administração (SEMAD). Essa comissão deverá realizar o levantamento dos bens patrimoniais, a elaboração de relatórios para a prestação de contas anual e atualização dos termos de responsabilidade do usuário.

Dentre as atividades desenvolvidas pela equipe de patrimônio na realização do inventário, destacam-se as atividades de ajustes dos dados escriturais no SAP; verificação do estado de conservação do bem; atualização do termo de responsabilidade do usuário; e localização dos bens patrimoniais.

### 5.2.2 Bens Imóveis

Compreende os bens vinculados ao terreno (solo) que não podem ser retirados sem destruição ou danos. São exemplos deste tipo de bem os imóveis residenciais, comerciais, edifícios, terrenos, aeroportos, pontes, viadutos, obras em andamento, hospitais, dentre outros.

#### 5.2.2.1 Obras em andamento

A contabilidade ao receber o processo com as medições e a nota fiscal da obra que está sendo realizada, verifica se as informações da nota fiscal estão de acordo com as da nota de empenho. Em seguida realiza a liquidação da despesa e encaminha para a Controladoria de Patrimônio, por meio de memorando, as informações sobre a liquidação parcial ou total juntamente com a nota fiscal das medições realizadas pela empresa contratada para execução da obra ou reforma.

Com base nessas informações a Controladoria de Patrimônio efetua os lançamentos contábeis no SAP.

A baixa no SAP referente à obra em andamento é registrada mediante o Termo Definitivo de Conclusão da Obra ou Termo Parcial. Com essa documentação a equipe da Controladoria de Patrimônio, *in loco*, faz a averiguação da conclusão da obra para finalizar o seu registro no SAP com a data final da conclusão da execução da obra; reclassificando a baixa de obras em andamento para edifícios, terrenos/glebas, ruas, praças ou pontes, conforme a execução da contratação.

#### 5.2.3 Avaliação e Mensuração do Imobilizado

Os itens do ativo imobilizado (que atendam aos critérios para reconhecimento como ativo) são mensurados no reconhecimento pelo seu custo; valor de aquisição, produção ou construção. Porém, quando adquiridos por meio de uma transação sem contraprestação, como é o caso de terrenos recebidos em doação, seus custos são mensurados pelo seu valor justo na data da aquisição, sendo esse determinado a partir de evidências baseadas no mercado.

Após o reconhecimento inicial do ativo imobilizado com base neste Manual, o Município mensura esses itens pelo Modelo do Custo em que o item do ativo é evidenciado pelo custo menos qualquer depreciação e redução ao valor recuperável acumuladas.

##### 5.2.3.1 Depreciação

Quando os elementos do ativo imobilizado tiverem vida útil econômica limitada, ficam sujeitos à depreciação sistemática durante esse período. A

depreciação tem como característica fundamental a redução do valor do bem e se inicia a partir do momento em que o item do ativo se tornar disponível para uso.

A depreciação é o declínio do potencial de geração de serviços por ativos de longa duração, ocasionada pelos seguintes fatores:

- a. Deterioração física;
- b. Desgastes com uso; e,
- c. Obsolescência.

O valor depreciável dos ativos é alocado de forma sistemática ao longo da sua vida útil estimada, sendo determinado após a dedução de seu valor residual.

Nos termos do Decreto n. 4.750/GAB/PMJP/2015, o registro da depreciação será realizado mensalmente de forma analítica, pelo Setor de Patrimônio, e sintética, pela Contabilidade; em quotas que representam um duodécimo da taxa de depreciação anual do bem. A tabela de depreciação contendo o tempo de vida útil e os valores residuais a serem aplicados, fora estabelecida pelo próprio ente (Anexo III, Decreto n. 4.750/GAB/PMJP/2015); e Resolução 163/2014 – Poder Legislativo. O Município de Ji-Paraná utiliza como critério para depreciação, o método da linha reta (ou cotas constantes) em que o reconhecimento da mesma é constante durante a vida útil do ativo.

Quanto ao registro contábil da depreciação, a variação patrimonial diminutiva (VPD) de depreciação de cada período é reconhecida no resultado patrimonial em contrapartida a uma conta retificadora do ativo. O registro da depreciação não gera uma despesa orçamentária, mas sim um decréscimo patrimonial.

A depreciação cessa quando do término de vida útil do ativo ou quando ele é desreconhecido. Ao final da vida útil, o valor contábil do ativo será igual ao seu valor residual, ou na falta deste, igual a zero. A partir desse momento, o bem somente sofrerá nova depreciação se houver uma reavaliação, acompanhada de análise técnica que defina o seu tempo de vida útil remanescente.

### 5.2.3.2 Adoção Inicial dos Procedimentos de Depreciação

Para efetuar a depreciação é necessário que a base monetária inicial seja confiável, ou seja, o valor registrado deve espelhar o valor justo.

O Ajuste a Valor Justo não se trata de reavaliação nem redução ao valor recuperável e não deve ser registrado como tal. Consiste em ajuste de exercícios anteriores, já que até a presente data não era realizada a devida Depreciação, nem ajustadas as valorizações e desvalorizações ocorridas no valor dos bens.

O município de Ji-Paraná adotou como data de corte para adoção inicial dos procedimentos de depreciação, como sendo "01 de janeiro de 2013", ou seja, os ativos adquiridos a partir dessa data começaram a ser depreciados sem a necessidade de realizar uma avaliação de seu valor justo. Já os ativos imobilizados adquiridos e postos em uso anteriores à data de corte, na qual devem ser mensurados pelo método do valor justo, somente serão submetidos à depreciação após a conclusão das avaliações ao valor justo com aplicação de procedimentos técnicos suportados em análises qualitativas e quantitativas (a fim de atribuir novos valores e vida útil aos bens), por não possuírem base monetária confiável.

### 5.2.3.3 Reavaliação

Inicialmente, cabe ressaltar que o Município de Ji-Paraná adota como método de mensuração após o reconhecimento inicial, o modelo do custo conforme subtópico (5.2.3 Avaliação e Mensuração do Imobilizado) e não o modelo da reavaliação em que, de acordo com as mudanças dos valores justos dos itens do ativo, faz-se nova reavaliação para cada classe de ativos imobilizados, visando a adequação do valor contábil correspondente ao seu valor justo.

No entanto, para fins de reavaliações seletivas (feitas a qualquer tempo), o tema também será abordado neste Manual.

Ao final do período de vida útil, um item do ativo ainda pode ter condições de ser utilizado, devendo ser feita uma reavaliação do bem, caso o valor residual não reflita o valor justo, atribuindo a ele um novo valor, baseado em dados técnicos. A partir daí, pode-se iniciar um novo período de depreciação.

Há também os casos de bens que o Município adquire sem contraprestação ou que já tenham sido utilizados anteriormente por outra entidade e que, por isso, necessitam ser reavaliados para se obter o valor justo na data da aquisição. Isso porque, para serem reconhecidos como ativos, os itens devem ter uma base monetária confiável.

Quando um item do ativo imobilizado é reavaliado, a depreciação acumulada na data da reavaliação deve ser eliminada contra o valor contábil bruto do ativo, atualizando-se o seu valor líquido pelo valor reavaliado.

Conforme o Decreto n. 4.750/GAB/PMJP/2015, a reavaliação será realizada por meio da elaboração de um laudo técnico por perito ou entidade especializada, ou ainda por meio de relatório de avaliação realizado por uma comissão de servidores, devidamente designada para essa finalidade.

No laudo técnico ou no relatório de avaliação, constará a documentação detalhada referente a cada item avaliado; a identificação contábil do bem; os critérios utilizados e a sua respectiva fundamentação; a vida útil remanescente do bem; a data de avaliação e a identificação do responsável pela reavaliação.

Quanto aos procedimentos práticos para a realização das reavaliações, estas são feitas conforme metodologia explicitada nos anexos IX, X e XI do Decreto n. 4.750/GAB/PMJP de 29 de maio de 2015.

Os registros contábeis das referidas reavaliações são feitos conforme o Manual de Contabilidade Aplicado ao Setor Público (MCASP, Parte II – Procedimentos Contábeis Patrimoniais). Estes registros serão realizados de forma analítica, pelo Setor de Patrimônio, e sintética, pela Contabilidade.

### 5.2.3.4 Procedimentos para Reavaliação de Bens Móveis

A Controladoria de Patrimônio aplica o que determina o Manual de Contabilidade Aplicado ao Setor Público – MCASP e o Decreto n. 4750/GAB/PMJP de 29 de maio de 2015, que estabelece os procedimentos de reavaliação dos ativos imobilizados devem ser feitos sobre seu valor bruto contábil (valor bruto registrado na contabilidade), descontando sua depreciação acumulada na data em que aquela for feita, uma vez que o objetivo é a atualização de seu valor líquido contábil.

#### 1º Passo:

a) Realiza-se três pesquisas de preços em sites confiáveis ou junto a fornecedores. De preferência a pesquisa deve conter registro da página acessada e a data do acesso (pesquisas realizadas pelo "Mozilla Firefox" contem estes dados). Caso não seja possível fazer as três pesquisas, a comissão deverá justificar.

b) Pesquisa em atas de registro de preço vigentes – apenas um valor encontrado somente quando for necessário;

c) Na impossibilidade de obtenção dos valores utilizando os dois critérios mencionados acima, propõe-se que o valor bruto contábil atualizado seja apurado levando-se em conta o custo de aquisição dele próprio, corrigido pelo Índice de Preços ao Consumidor Amplo (IPCA) acumulado, ou por outro índice que o venha substituir.

Quando não é possível localizar o mesmo bem para realizar a pesquisa de mercado, a Comissão utiliza-se como forma de estimativa um bem idêntico ou similar novo.

**2º Passo:** a Comissão localiza o bem a ser reavaliado, e examina seu estado físico, classificando-o como excelente, bom, razoável ou ruim. A classificação da condição física do bem será utilizada para definir o valor reavaliado dos bens e também sua vida útil residual. O julgamento do estado físico dos itens patrimoniais é realizado por grupo de bens com as mesmas características, todavia, se dentro do grupo algum item estiver em condição física diferenciada, o mesmo deve ser avaliado individualmente, identificando-o, neste caso, pelo seu número patrimonial.

**3º Passo:** depois de atualizado o valor do bem (preço de comercialização ou custo histórico corrigido pela variação do índice do IPCA) e também definido seu estado físico, ele deve ser multiplicado pelo fator de reavaliação .

**4º Passo:** por último, é determinada a vida útil remanescente dos bens. A vida útil remanescente do bem é necessária para serem estabelecidos os critérios de depreciação.

Ao ser tombado o bem irá representar no sistema de patrimônio a quantidade total de meses de sua vida útil. Ao ser reavaliado passará a ser a quantidade de meses restantes de sua vida útil, conforme definido pela Comissão de reavaliação.

## 6. PROCEDIMENTOS PARA REALIZAÇÃO DE LANÇAMENTOS CONTÁBEIS

### 6.1 Receita Orçamentária

**6.1.1 Receita Tributária**

São os recursos provenientes da arrecadação de impostos, taxas e contribuições de melhoria como, por exemplo, Imposto Predial e Territorial Urbano (IPTU), Imposto Sobre Serviços de Qualquer Natureza (ISS), Imposto de Transmissão de Bens Imóveis (ITBI), Taxa de coleta de lixo e Contribuição de Melhoria devido à execução de obra pública que gerou valorização imobiliária ao contribuinte. As receitas tributárias passam pelos estágios da previsão, lançamento, arrecadação e recolhimento.

Na etapa de planejamento da receita orçamentária ocorre o estágio previsão que é de responsabilidade do setor de elaboração do orçamento que se utiliza de critérios e metodologias para estimar a previsão inicial de cada espécie de receita tributária a ser inserida na Lei Orçamentária Anual (LOA).

Os outros três estágios ocorrem durante a execução do orçamento, sendo iniciado pela Gerencia Geral de Arrecadação (GGA) que por ocasião do fato gerador realiza a emissão do Documento de Arrecadação Municipal (DAM). Em seguida, quando o contribuinte efetua o pagamento nas instituições bancárias credenciadas, ocorre o estágio da arrecadação; dando baixa no crédito a receber. Após isso, ocorre o estágio do recolhimento da receita com a transferência para as contas bancárias do Município.

O registro contábil dessa receita tributária é feito pela Tesouraria, diariamente, por meio de um comando *online* efetuado entre os sistemas de arrecadação municipal e o sistema de contabilidade.

A Tesouraria não deve efetuar, manualmente, registro contábil de receita tributária do município, mas sim por meio do recolhimento da DAM para que o valor lançado no sistema de arrecadação seja, exatamente, o valor creditado nas contas bancárias do município, bem como registrado na contabilidade.

Como papel de trabalho para conferência destes valores contabilizados é utilizado o Boletim de Arrecadação que, mensalmente, até o dia 03 do mês subsequente, a Gerência de Arrecadação envia para a Contabilidade que irá conciliar com o Balancete da Receita Arrecadada.

**6.1.2 Receita de Transferência Constitucional e Legal**

As receitas de transferência constitucional e legal recebidas pelo Município são registradas na contabilidade diariamente de forma manual pela Tesouraria, de acordo com o valor creditado na conta bancária do Município e conferido através do DAF – demonstrativos de arrecadação federal, liberados pelo Banco do Brasil, bem como outros relatórios emitidos pelos órgãos cedentes como: Fundo Nacional de Saúde, Fundo Nacional de Assistência Social e Fundo Nacional de Desenvolvimento da Educação.

**6.1.3 Receita de Transferência de Convênio**

Os registros das receitas de transferências de convênios são realizados de forma manual pela Tesouraria, em fonte de recurso vinculado, de acordo com o crédito em conta bancária previamente aberta, conforme o aviso de liberação emitido pelo departamento de convênio.

**6.1.4 Receita Patrimonial**

É uma espécie de receita com apuração mensal e oriunda dos rendimentos das aplicações dos recursos financeiros disponíveis nas contas bancárias do Município. O registro contábil dessa receita é efetuado pela Tesouraria ao final de cada mês.

**6.1.5 Receita de Operações Intraorçamentárias**

Para identificar as receitas decorrentes das operações intraorçamentárias a fim de possibilitar a eliminação de dupla contagem no levantamento dos balanços e demais demonstrações contábeis, a Secretaria do Tesouro Nacional (STN) e a Secretaria de Orçamento Federal (SOF) instituíram a Portaria Interministerial n. 338, de 26 de abril de 2006.

O art. 2º da referida Portaria incluiu as seguintes classificações em nível de categoria econômica destinadas ao registro das receitas decorrentes de operações intraorçamentárias:

I – 7000.00.00 – Receitas Correntes Intraorçamentárias; e

II – 8000.00.00 – Receitas de Capital Intraorçamentárias.

Nesse grupo de Receitas serão registradas apenas as operações classificadas na Modalidade de Aplicação 91 como, por exemplo, as receitas do Fundo de Previdência Social (FPS) decorrentes dos encargos patronais pagos pelo Ente Municipal, bem como os aportes para equacionamento do déficit atuarial do Regime Próprio de Previdência Social (RPPS).

No caso das receitas de contribuição previdenciária patronal, a contabilidade do FPS terá como suporte para o registro contábil os valores informados nos relatórios de guias de recolhimento de receita previdenciária emitidos pelo departamento previdenciário do FPS.

Em relação ao registro contábil das receitas provenientes dos aportes para equacionamento do déficit atuarial, a contabilidade do FPS terá como suporte os valores preestabelecidos para cada entidade municipal com base na reavaliação atuarial elaborada anualmente por atuário devidamente contratado para esse fim.

**6.1.6 Receita de Contribuição Previdenciária Retida dos Servidores**

O §1º do artigo 149 da Constituição Federal de 1998 (CF/88) estabelece que Estados, Distrito Federal e Municípios poderão instituir contribuição, cobrada de seus servidores, para o custeio, em benefício destes, de regimes de previdência de caráter contributivo e solidário.

A origem dessa receita previdenciária são as contribuições descontadas da remuneração dos servidores do Município em forma de valor consignado a ser repassado ao RPPS.

O FPS terá como suporte para o registro contábil dessas receitas os valores informados nos relatórios de guias de recolhimento de receita previdenciária emitidos pelo departamento previdenciário do FPS.

**6.1.7 Receita de Taxa de Administração do RPPS**

A manutenção administrativa do FPS ocorre por meio do repasse da taxa administrativa, estabelecida no § 3º do art. 13 da Lei Municipal n. 1.403/2005, calculada sobre o valor total das remunerações, proventos e pensões dos segurados vinculados ao RPPS do Município, relativo ao exercício financeiro anterior.

Após mudança da política contábil de registro da taxa administrativa do RPPS para o exercício financeiro de 2020 em diante, os recursos da referida taxa terão sua previsão na Lei Orçamentária Anual (LOA) como receita orçamentária para o FPS e como despesa orçamentária para as entidades que contribuem para a manutenção do FPS.

Salienta-se que em caso de necessidade por parte dos profissionais contábeis do Município de maiores detalhes sobre os procedimentos de contabilização da taxa administrativa do RPPS, tal necessidade pode ser sanada por meio da Nota Técnica Contábil n. 001/2019/CGC que apresenta o roteiro completo de registro da referida taxa.

**6.2 Despesa Orçamentária****6.2.1 Responsabilidade do Ordenador de Despesa**

De acordo com o art. 2º do Decreto municipal n. 7.458/GAB/PMJP/2017, “*entende-se como Ordenador de Despesa a autoridade investida no poder de realizar despesa que compreenda os atos de empenhar, liquidar e ordenar o pagamento, adiantamento ou dispêndio de recursos dos quais responda*”.

Em relação à autorização da despesa, o ordenador deve registrar que a despesa cumpre os programas de trabalho previstos no Plano Plurianual (PPA), na Lei de Diretrizes Orçamentárias (LDO), na Lei Orçamentária Anual (LOA) e no plano interno de previsão e execução de despesas da Administração Pública Municipal.

Esse procedimento objetiva demonstrar que a responsabilidade do ordenador atende ao cumprimento de despesa previamente aprovada pelo legislativo e ao controle da execução orçamentária, atendendo assim aos preceitos do art. 75 da Lei Federal n. 4.320/1964 e dos arts. 15 a 17 da Lei Complementar n. 101/2000 (Lei de Responsabilidade Fiscal - LRF). É necessário estar atento às restrições financeiras para a emissão de empenho em relação ao limite dos créditos concedidos, conforme estabelece o art. 59 da Lei Federal n. 4.320/1964.

**6.2.2 Empenho da Despesa**

Conforme o art. 58 da Lei Federal n. 4.320/1964, “*o empenho de despesa é*

o ato emanado de autoridade competente que cria para o Estado obrigação de pagamento pendente ou não de implemento de condição”.

O empenho é, portanto, o primeiro estágio da etapa de execução da despesa orçamentária que efetiva o comprometimento do crédito orçamentário para a respectiva despesa.

A materialização do empenho ocorre com a emissão da nota de empenho que, consoante o art. 60 da Lei Federal n. 4.320/64, “*indicará o nome do credor, a representação e a importância da despesa bem como a dedução desta do saldo da dotação própria*”. Além disso, é importante estar atento que em regra é vedada a realização de despesa sem prévio empenho.

Em relação à classificação do empenho, a doutrina o classifica em três tipos, sendo: Ordinário, Global e Estimativo. O setor responsável deve classificá-lo de acordo com a natureza da despesa.

A nota de empenho apresentará: data de emissão; número e tipo de empenho; classificação institucional; funcional programática e econômica da despesa orçamentária; fonte de recursos; o montante da despesa e sua dedução do saldo da dotação própria; nome; endereço e CNPJ/CPF do credor; especificação do objeto; finalidade da despesa; número e modalidade da licitação; número e data do contrato ou aditivo; convênio; e, identificação e assinatura do ordenador da despesa e do contador responsável por sua emissão.

A emissão das notas de empenho das Secretarias Municipais e demais órgãos da Administração Direta são de responsabilidade da Controladoria de Área de Execução Orçamentária (CAEO) da Prefeitura.

A exceção a essa regra são o Fundo de Previdência Social (FPS) e as Entidades da Administração Indireta (AGERJI, AMT e Fundação Cultural), bem como os órgãos do Poder Legislativo, pois em todos esses a emissão das notas de empenho será de responsabilidade da própria instituição.

### 6.2.3 Anulação de Empenho

Em algumas situações a nota de empenho pode ser anulada por meio da emissão da nota de anulação de empenho com o objetivo de correção de informações inicialmente inseridas de maneira equivocadas e que não possam mais ser corrigidas a tempo devido por já ter encerrado o mês de competência. Nesse caso após anulação é emitido uma nova nota de empenho com as informações corretas.

Além da situação mencionada a autoridade competente para tal ato e no uso de suas atribuições, pode anular para o Poder Público a obrigação de pagamento, seja parcial ou total, de empenho não processado, em alguns casos específicos devido a termos do contrato não terem sido cumpridos pelo credor e que acarrete rescisão contratual, bem como por insuficiência de recursos financeiros.

A anulação de empenho será processada pelo setor responsável quando autorizado e para tanto emitirá a nota de anulação comprovando a reversão do valor anulado à dotação orçamentária correspondente.

De maneira semelhante, a nota de anulação de empenho conterá as mesmas informações da nota de empenho, porém acrescida de informações no histórico que esclareça de modo sucinto o motivo da anulação.

### 6.2.4 Liquidação da Despesa

Consoante o art. 63 da Lei Federal n. 4.320/1964, “*a liquidação da despesa consiste na verificação do direito adquirido pelo credor tendo por base os títulos e documentos comprobatórios do respectivo crédito*”.

No momento da liquidação da despesa por fornecimentos feitos ou serviços prestados o servidor responsável por realizá-la terá por base o contrato, ajuste ou acordo respectivo; a nota de empenho; os comprovantes da entrega de material ou da prestação efetiva do serviço, tais como nota fiscal, fatura, boleto ou outro documento legal que sirva como comprovante; o relatório da comissão responsável por atestar o recebimento do material ou execução dos serviços, bem como o certificado no verso dos comprovantes da entrega de material ou da prestação efetiva do serviço.

Estando a despesa apta para liquidação, a contabilidade fará o reconhecimento da despesa em conta contábil de Variação Patrimonial Diminutiva (VPD), e em contrapartida o reconhecimento da obrigação a pagar em conta do Passivo, demonstrando assim o registro contábil do fato gerador da despesa e a obrigação da Administração Municipal com o credor responsável pelos

fornecimentos feitos ou serviços prestados.

### 6.2.5 Pagamento da Despesa

O pagamento figura-se como o último estágio da etapa de execução da despesa orçamentária.

Após a regular liquidação da despesa, o processo administrativo é encaminhado à Tesouraria da Prefeitura ou ao setor financeiro do Poder Legislativo e dos Órgãos Setoriais para que seja processada a ordem de pagamento em favor do credor.

Em algumas situações poderá ser necessária a anulação do registro contábil da ordem de pagamento. Os motivos para tal ato podem ter como origem a devolução de adiantamento de despesa; necessidade de correção da nota de empenho; devolução de bens adquiridos; e entre outras situações.

### 6.3 Folha de Pagamento

O processamento da despesa com folha de pagamento dos servidores municipais será de responsabilidade do Departamento de Folha de Pagamento da Prefeitura, do Poder Legislativo e dos Órgãos Setoriais, que o farão em sistema específico para essa finalidade.

A formalização da despesa com folha de pagamento será realizada por meio de processo administrativo que após ser gerado e anexadas todas as informações da despesa a pagar, será enviado ao setor responsável pela emissão dos empenhos de cada entidade municipal.

A emissão dos empenhos será feita mediante sistema informatizado que realiza a integração *on-line* das informações do sistema de folha de pagamento no sistema de contabilidade. Tal procedimento visa garantir a confiabilidade da despesa empenhada com pessoal, que a mesma está de acordo com os dados gerados pelo Departamento de Folha de Pagamento.

Os centros de custos e as rubricas de proventos e de descontos criados no sistema de folha são parametrizados para serem integrados no sistema de contabilidade de acordo com as fichas da despesa orçamentária e as contas contábeis indicadas do PCASP.

O Órgão Central de Contabilidade apresentará as contas contábeis que deverão ser utilizadas para parâmetro prévio do sistema que irá gerar os empenhos. As contas contábeis a serem utilizadas a partir do exercício de 2020, de acordo com o PCASP estendido, serão definidas por meio de Nota Técnica do Órgão Central de Contabilidade.

Com a publicação da Emenda Constitucional n. 103/2019 os valores de auxílios doença, salário maternidade e salário família, que eram pagos pelo Fundo de Previdência Municipal, passam a ser de responsabilidade do Poder Executivo. A partir da folha de pagamento do mês de janeiro de 2020, o município irá assumir essas despesas.

### 6.4 Dívida Ativa

Dívida ativa é o conjunto de créditos tributários e não tributários em favor da Fazenda Pública, não recebidos no prazo para pagamento definido em lei ou em decisão proferida em processo regular, inscrito pelo órgão ou entidade competente, após apuração de certeza e liquidez. É uma fonte potencial de fluxos de caixa e é reconhecida contabilmente no ativo. Não se confunde com a dívida pública, uma vez que esta representa as obrigações do ente público com terceiros e é reconhecida contabilmente no passivo.

A inscrição do crédito em dívida ativa configura fato contábil permutativo, pois não altera o valor do patrimônio líquido do ente público. No órgão ou entidade de origem é baixado o crédito a receber contra uma variação patrimonial diminutiva (VPD) e no órgão ou entidade competente para inscrição é reconhecido um crédito de dívida ativa contra uma variação patrimonial aumentativa (VPA).

Qualquer que seja a forma de recebimento de créditos, o fato constituirá em receita orçamentária, prevista especificamente ou não no orçamento do exercício de recebimento. Ficará registrada em conta contábil distinta a eventual compensação determinada no Código Tributário Nacional e no Código Tributário do Município, não implicando no ingresso de valores ou bens, constituindo fato permutativo que anula um crédito registrado no Ativo com uma obrigação da Fazenda Pública com terceiros.

O registro contábil dos direitos a receber provenientes da inscrição de

débitos na Dívida Ativa do Município será efetuado de forma individualizada, em contas próprias da unidade contábil respectiva, de forma a permitir a evidenciação dos valores principais e respectivos acréscimos e correspondente impacto patrimonial, individualizados ano a ano, tendo por base de competência o ato administrativo que permitiu a escrituração. O reconhecimento, mensuração e evidenciação da Dívida Ativa do Município serão feitos com observância ao Decreto n. 5189/GAB/PMJP/2015.

O exame das receitas da dívida ativa visa avaliar as providências tomadas pela administração para receber as receitas não recolhidas, no prazo de vencimento. A dívida ativa é o conjunto de créditos não pagos dentro do prazo e que foram inscritos com a finalidade de cobrança, principalmente através da execução fiscal. Na execução fiscal basta a inscrição do crédito em dívida ativa e a emissão da certidão para o ingresso em juízo. Com relação à prescrição do crédito tributário observar os casos de interrupção e os de suspensão.

Entre os procedimentos para controle das receitas da dívida ativa, verificar se:

- existe cadastro atualizado dos contribuintes;
- estão inscritos em dívida ativa todos os créditos tributários e não-tributários (art. 39, §2º da LF n. 4.320/64) lançados e não arrecadados, discriminados por exercício;
- os termos de inscrição em dívida ativa possuem os requisitos constantes na LF n. 6.830/80 (art. 2º, §5º), no Código Tributário Nacional (art. 202) e no Código Tributário Municipal;
- existe cobrança da dívida ativa, administrativa e judicial, como forma de incrementar a arrecadação e evitar a prescrição do crédito;
- há controle sobre o prazo prescricional;
- existe controle dos créditos prescritos, identificando o período de ocorrência, para fins de responsabilização do administrador;
- há a ocorrência de baixas de valores inscritos em dívida ativa sem a devida autorização legislativa;
- os casos de remissão do crédito tributário foram autorizados com fulcro no art. 172 do Código Tributário Nacional e de acordo com os critérios estabelecidos na legislação municipal;
- quando da cobrança da dívida ativa é acrescido ao valor principal a correção monetária, a multa e os juros, nos termos estabelecidos no Código Tributário Municipal;
- os saldos em dívida ativa dos contribuintes correspondem aos valores apresentados pela Contabilidade, em 31 de dezembro;
- são atualizados monetariamente, pelo menos em periodicidade anual, os créditos inscritos em dívida ativa (amostragem);
- na emissão da Certidão da Dívida Ativa, estão sendo observadas, seguramente, todas as informações necessárias;
- entre os devedores inscritos em Dívida Ativa se encontram fornecedores/credores regulares da administração, agentes políticos e servidores de padrão remuneratório elevado.

## 6.5 Precatórios

Precatórios são requisições de pagamento contra a Fazenda Pública decorrentes de decisões judiciais transitadas em julgado, disciplinados pelo art. 100 da CF/1988.

A Emenda Constitucional n. 62/2009 acrescentou o §15º ao art. 100 da CF/1988, prevendo o estabelecimento de regime especial de precatórios para estados, Distrito Federal e municípios por meio de lei complementar. Até que seja editada esta lei complementar, o regime especial de precatórios será regido pelo art. 97 do ADCT.

Pelo Regime especial, os entes que se encontram em mora na quitação de precatórios vencidos na data da referida emenda, devem centralizar os pagamentos dos precatórios nos Tribunais de Justiça locais.

O Município de Ji-Paraná aderiu à forma de pagamento de precatórios pelo regime especial com base de cálculo dos valores a serem pagos conforme Emendas Constitucionais n. 94/2016 e 99/2017. Como critério para pagamentos de precatórios, optou pelo regime mensal, ou seja, depósito mensal em conta especial de valor baseado em percentual variável de 1% a 2% sobre 1/12 da Receita Corrente Líquida (RCL) apurada no segundo mês anterior ao pagamento.

Os entes enquadrados no Regime Geral de pagamento de precatórios deverão consultar o site: [www.tjro.jus.br](http://www.tjro.jus.br) na aba "precatórios", para verificarem se foram inseridos novos precatórios. Quanto aos Entes enquadrados no Regime Especial, os valores dos novos precatórios serão acrescidos aos cálculos elaborados pelo Tribunal de Justiça (TJ) e apropriados para pagamento conforme a Emenda Constitucional n. 94/2019 e 99/2017.

O Tribunal de Justiça calcula anualmente o valor que o município fará de depósito(s) para pagamento(s). Durante os 12 meses do ano o município faz, após empenho e liquidação, os depósitos numa conta especial aberta e administrada pelo TJ, porém, de propriedade do município; vinculada ao seu CNPJ. Os pagamentos são classificados como despesas orçamentárias.

Os pagamentos feitos aos credores são realizados pelo TJ com base numa lista de prioridades e após isso, informam ao município quais precatórios foram pagos e este faz as baixas dos respectivos valores das dívidas.

São realizados mensalmente no município de Ji-Paraná, os seguintes procedimentos de controle de movimentação da conta:

- a) O TJ envia ao município, mensalmente, extrato bancário da conta especial, bem como relatório demonstrativo das movimentações feitas na mesma;
- b) O setor contábil do município efetua a conciliação desta conta bancária especial com os valores registrados no sistema de contabilidade, sendo que todos os meses os valores devem estar iguais entre a conta bancária e a contábil.

Os registros contábeis são feitos conforme o Manual de Contabilidade Aplicado ao Setor Público (MCASP, Parte III – Procedimentos Contábeis Específicos), utilizando contas de natureza patrimoniais, orçamentárias e típicas de controle.

## 7. REGRAS DE INTEGRIDADE PARA PRESTAÇÃO DE CONTAS

Este capítulo foi desenvolvido com o objetivo de apresentar testes que serão aplicados nas prestações contábeis mensais e anuais para possibilitar a conferência dos demonstrativos e evitar possíveis distorções.

### 7.1 Regras de Integridade do Balancete Contábil

Um dos primeiros passos para a elaboração das demonstrações contábeis é o levantamento do balancete de verificação e, com a verificação da integridade dos registros contábeis, é possível conferir se os registros impactaram as naturezas de informação devidas em função de cada fato gerador.

No entanto, é importante esclarecer que as equações contábeis, por si só, não garantem que o registro está correto, pois, para isso, é necessário comparar os registros com a documentação suporte.

Para compreender como essa verificação é realizada, é preciso conhecer a função e o funcionamento de cada uma das contas contábeis envolvidas e de suas respectivas classes, observada a identificação de seus atributos.

#### 7.1.1 Controle da DDR x Execução da DDR) Conferência de saldos das contas de disponibilidades de recursos

Os controles de disponibilidades de recursos de uma entidade são realizados em contas contábeis das classes 1 (Ativo), 7 (Controles Devedores) e 8 (Controles Credores). No Ativo, essa identificação é possível por meio das contas marcadas com o atributo "F", que formarão o ativo financeiro.

A seguir, serão demonstradas as equações contábeis que conferem a integridade dos registros das disponibilidades de recursos.

Quadro 1 - Controle da DDR x Execução da DDR					
CONFERÊNCIA DE SALDOS DAS CONTAS DE DISPONIBILIDADE DE RECURSOS					
			+	8.2.1.1.1.00.00 Disponibilidade por Destinação dos recursos	0,00
			+	8.2.1.1.2.00.00 DDR Comprometida por empenho	0,00
			+	8.2.1.1.3.00.00 DDR Comprometida por liquidação e entradas compensatórias	0,00
			+	8.2.1.1.4.00.00 DDR Utilizada	0,00
			+	8.2.1.1.5.00.00 DDR Comprometida por programação financeira ou arrecadação própria	0,00
=	7.2.1.1.0.00.00 Controle da Disponibilidade de Recursos	0,00	=	<b>Total</b>	<b>0,00</b>
				<b>Total</b>	<b>0,00</b>

Fonte: Dantas et al (2017, p. 60).

Garantida a integridade da conta contábil 7.2.1.1.0.00.00 – Controle das Disponibilidades de Recursos, é necessário efetuar a verificação do total de ingressos e saídas de recursos financeiros. Para tanto, ao subtrair o saldo da conta 7.2.1.1.0.00.00 do saldo da conta 8.2.1.1.4.00.00 – Disponibilidade por Destinação de Recursos Utilizada, o resultado deverá ser igual ao total constante nas contas contábeis da classe 1 cujo atributo seja financeiro.

Ao aplicar a equação no ente, tem-se o seguinte:

Quadro 1.1 - DDR x Ativo Financeiro					
CONFERÊNCIA DE SALDOS DAS CONTAS DE DISPONIBILIDADE DE RECURSOS					
+	7.2.1.1.0.00.00 Controle da Disponibilidade de Recursos	0,00	=	Contas da classe 1 - Ativo marcadas com o atributo "F"	0,00
-	8.2.1.1.4.00.00 DDR Utilizada	0,00			
-	8.2.1.1.5.00.00 DDR Comprometida por programação financeira ou arrecadação própria	0,00			
=	<b>Total</b>	<b>0,00</b>	=	<b>Total</b>	<b>0,00</b>

Fonte: Dantas et al (2017, p. 61).

### 7.1.2 Passivo Contábil Financeiro x Execução Orçamentária

#### b) Conferência do saldo do passivo contábil com atributo financeiro

O Passivo contábil com atributo financeiro será reconhecido nas seguintes situações:

- obrigação decorrente de ingresso extraordinário;
- obrigação cuja execução orçamentária já passou pela fase de empenho e liquidação;
- obrigação suportada por empenho e que se encontra na fase "em liquidação".

Ao aplicar a equação no ente, tem-se o seguinte:

Quadro 2 - Passivo Contábil Financeiro x Execução Orçamentária					
CONFERÊNCIA DE SALDOS DAS CONTAS DE PASSIVO CONTÁBIL FINANCEIRO E DE EXECUÇÃO ORÇAMENTÁRIA					
+	Contas da classe 2 (passivo) marcadas com o atributo "F"	0,00	+	6.2.2.1.3.02.00 Crédito Empenhado em Liquidação	0,00
			+	6.2.2.1.3.03.00 Crédito Empenhado Liquidado	0,00
			+	6.3.1.7.2.00.00 RPNP em Liquidação - Inscrição no Exercício	0,00
-	Contas da classe 2 (passivo) marcadas com o atributo "F" que se referem a depósito de terceiros	0,00	+	6.3.2.7.0.00.00 RPP - Inscrição no exercício	0,00
			+	6.3.1.2.0.00.00 - RPNP em liquidação	0,00
			+	6.3.1.3.0.00.00 - RPNP Liquidados a pagar	0,00
			+	6.3.2.1.0.00.00 - RPP a pagar	0,00
=	<b>Total</b>	<b>0,00</b>	=	<b>Total</b>	<b>0,00</b>

Fonte: Dantas et al (2017, p. 64).

#### 7.1.2.1 Passivo Financeiro x Execução Orçamentária

#### c) Conferência do saldo do passivo financeiro (Lei n. 4.320/1964)

Para se obter o total do passivo financeiro no termo da Lei n. 4.320/1964 basta acrescentar as informações dos empenhos da despesa que ainda não passou pelo fato gerador, as quais podem ser obtidas na classe 6 do PCASP.

Ao aplicar a equação do Quadro 2 no ente, tem-se o seguinte:

Quadro 2.1 - Passivo Financeiro x Execução Orçamentária					
CONFERÊNCIA DE SALDOS DAS CONTAS DE PASSIVO FINANCEIRO E DE EXECUÇÃO ORÇAMENTÁRIA					
=	Total do Passivo Financeiro (Lei 4320/64)	0,00	+	Contas da classe 2 (passivo) marcadas com o atributo "F"	0,00
			+	6.2.2.1.3.01.00 Crédito Empenhado a Liquidar	0,00
			+	6.3.1.1.0.00.00 Restos a Pagar Não Processados a Liquidar	0,00
=	<b>Total</b>	<b>0,00</b>	=	<b>Total</b>	<b>0,00</b>

Fonte: Dantas et al (2017, p. 65).

Realizada a conferência do ativo financeiro (Quadro 1.1) e do passivo financeiro (Quadro 2.1), a entidade poderá ter segurança no cálculo do superávit financeiro, o qual é obtido pela diferença entre ativo financeiro e passivo financeiro, e que é fonte de recursos para abertura de crédito adicional.

#### 7.1.3 DDR x Execução Orçamentária

#### d) Conferência do saldo da disponibilidade por destinação de recursos

Após garantir a integridade do ativo e do passivo financeiros, é possível verificar se o saldo da disponibilidade por destinação de recursos está compatível com o valor do superávit financeiro. Devido à relevância dessa informação no planejamento e execução do orçamento, é de extrema importância a conferência dos registros contábeis que refletem nessa informação.

Ao aplicar essa regra de integridade no ente, tem-se o seguinte:

Quadro 3 - DDR x Execução Orçamentária					
CONFERÊNCIA DE SALDOS DAS CONTAS DE DISPONIBILIDADE DE RECURSOS					
=	8.2.1.1.1.00.00 Disponibilidade por Destinação de Recursos	0,00	+	Contas da classe 1 (Ativo) marcadas com o atributo "F"	0,00
			-	Contas da classe (Passivo) marcadas com o atributo "F"	0,00
			-	6.2.2.1.3.01.00 - Crédito Empenhado a Liquidar	0,00
			-	6.3.1.7.1.00.00 RPNP a Liquidar - Inscrição no Exercício	0,00
			-	6.3.1.1.0.00.00 - RPNP a Liquidar	0,00
=	<b>Total</b>	<b>0,00</b>	=	<b>Total</b>	<b>0</b>

Fonte: Dantas et al (2017, p. 66).

#### 7.1.4 DDR por Empenho x Execução Orçamentária

#### e) Conferência do saldo da conta DDR Comprometida por Empenho

No PCASP, o controle da execução dos restos a pagar é realizado no grupo 6.3 - Execução de Restos a Pagar. No entanto, há outra conta contábil que efetua o controle dos empenhos não liquidados que forma cumulativa, ou seja, sem segregar os exercícios: 8.2.1.1.2.00.00 - Disponibilidade por Destinação de Recursos Comprometida por Empenho. O saldo finalizado nessa conta contábil representa o valor que deverá constar nos restos a pagar não processados, tanto do exercício como de exercícios anteriores.

Ao aplicar a equação no ente, tem-se o seguinte:

Quadro 4 - DDR por Empenho x Execução Orçamentária					
CONFERÊNCIA DE SALDOS DAS CONTAS DE DISPONIBILIDADE DE RECURSOS COMPROMETIDA POR EMPENHO					
=	8.2.1.1.2.00.00 Disponibilidade por Destinação de Recursos Comprometida por Empenho	0,00	+	6.2.2.1.3.01.00 - Créditos Empenhados a Liquidar	0,00
			+	6.3.1.7.1.00.00 RPNP a Liquidar - Inscrição no exercício	0,00
			+	6.3.1.1.0.00.00 RPNP a Liquidar	0,00
			+	6.2.2.1.3.02.00 Créditos empenhos em liquidação	0,00
			+	6.3.1.7.2.00.00 - RPNP em Liquidação - inscrição no exercício	0,00
			+	6.3.1.2.0.00.00 - RPNP em Liquidação	0,00
=	<b>Total</b>	<b>0,00</b>	=	<b>Total</b>	<b>0,00</b>

Fonte: Dantas et al (2017, p. 67).

#### 7.1.5 DDR por Liquidação x Execução Orçamentária

#### f) Conferência do saldo da conta DDR Comprometida por Liquidação e Entradas Compensatórias

O PCASP desmembra esta conta contábil (8.2.1.1.3.00.00 - Disponibilidade por Destinação de Recursos Comprometida por Liquidação e Entradas Compensatórias) em DDR Comprometida por Liquidação, Consignações/Retenções e Entradas Compensatórias.

Ao aplicar a equação no ente, tem-se o seguinte:

Quadro 5 - DDR por Liquidação x Execução Orçamentária					
CONFERÊNCIA DE SALDOS DA DDR POR LIQUIDAÇÃO E EXECUÇÃO ORÇAMENTÁRIA					
+	8.2.1.1.3.00.00 - DDR comprometida por liquidação e entradas compensatórias	0,00	+	6.2.2.1.3.03.00 - Crédito Empenhado Liquidado a Pagar	0,00
-	2.1.8.8.0.00.00 - Valores Restituíveis (F)	0,00	+	6.3.2.1.0.00.00 - RPP a Pagar	0,00
=	<b>Total</b>	<b>0,00</b>	=	<b>Total</b>	<b>0,00</b>

Fonte: Dantas et al (2017, p. 68).

**7.1.5.1 DDR x Execução Orçamentária**

A partir das equações apresentadas anteriormente, é possível fazer algumas combinações com o intuito de aumentar o grau de integridade dos registros contábeis. Como é o caso da equação que faz a conferência do passivo financeiro com a execução orçamentária, envolvendo também as contas de controle da DDR Comprometida por Empenho e da DDR Comprometida por Liquidação e Entradas Compensatórias.

Quadro 5.1 - DDR x Execução Orçamentária					
CONFERÊNCIA DE SALDOS DAS CONTAS DE PASSIVO FINANCEIRO E DE EXECUÇÃO ORÇAMENTÁRIA					
+	8.2.1.1.2.00.00 - Disponibilidade por destinação dos Recursos comprometida por Empenho	0,00	+	Contas da Classe 2 (Passivo) marcadas com o atributo "F"	0,00
			+	6.2.2.1.3.01.00 - Crédito Empenhado a Liquidar	0,00
+	8.2.1.1.3.00.00 - DDR comprometida por liquidação e entradas compensatórias	0,00	+	6.3.1.7.1.00.00 RPNP a liquidar - inscrição no exercício	0,00
			+	6.3.1.1.0.00.00 - RPNP a liquidar	0,00
=	<b>Total</b>	<b>0,00</b>	=	<b>Total</b>	<b>0,00</b>

Fonte: Dantas et al (2017, p. 69).

**7.1.6 Saldo das Contas de Dotação Inicial e Movimentação de Créditos****g) Conferência dos saldos das contas orçamentárias**

A primeira equação a ser demonstrada nessa integridade é a da fixação da despesa orçamentária. Essa equação indica se os créditos originalmente aprovados na lei orçamentária anual e as movimentações decorrentes de destaques, provisões ou outros institutos orçamentários guardam compatibilidade com a execução da despesa orçamentária (saldo residual das dotações acrescido dos saldos de empenhos, liquidações e pagamentos).

Quadro 6 - Saldos das contas de dotação inicial e movimentação de créditos					
CONFERÊNCIA DE SALDOS DAS CONTAS ORÇAMENTÁRIAS					
+	5.2.2.1.0.00.00 - Dotação Orçamentária	0,00	+	6.2.2.1.0.00.00 - Disponibilidades de créditos	0,00
+	5.2.2.2.0.00.00 - Movimentação de créditos recebidos	0,00	+	6.2.2.2.0.00.00 - Movimentação de créditos recebidos	0,00
=	<b>Total</b>	<b>0,00</b>	=	<b>Total</b>	<b>0,00</b>

Fonte: Dantas et al (2017, p. 69).

**7.1.6.1 Saldo das Contas de dotação Inicial e Alterações Orçamentárias**

Observada a integridade na fixação da despesa, é possível avaliar a integridade dos créditos adicionais abertos. Para isso, basta aplicar a seguinte equação contábil:

Quadro 6.1 - Saldo das contas de dotação inicial e alterações orçamentárias					
CONFERÊNCIA DE SALDOS DAS CONTAS ORÇAMENTÁRIAS					
+	5.2.2.1.1.00.00 Dotação inicial	0,00	+	6.2.2.1.1.00.00 - Crédito disponível	0,00
+	5.2.2.1.2.00.00 Dotação adicional por tipo de crédito	0,00	+	6.2.2.1.2.00.00 - Crédito indisponível	0,00
-	5.2.2.1.9.04.00 (-) cancelamento de dotações	0,00	+	6.2.2.1.3.00.00 - Crédito utilizado	0,00
=	<b>Total</b>	<b>0,00</b>	=	<b>Total</b>	<b>0,00</b>

Fonte: Dantas et al (2017, p. 70).

**7.1.6.2 Saldos das Contas de Previsão Inicial**

Na ótica das receitas orçamentárias, tem-se a equação de integridade da receita orçamentária, que demonstra se os valores da receita prevista e suas alterações estão compatíveis com a execução da receita orçamentária (saldo de receita a realizar acrescido dos saldos de receita realizada e de diferença de variação cambial, e diminuído das deduções da receita).

Quadro 6.2 - Saldo das contas de previsão inicial					
CONFERÊNCIA DE SALDOS DAS CONTAS ORÇAMENTÁRIAS					
+	5.2.1.1.0.00.00 - Previsão inicial da Receita	0,00	+	6.2.1.1.0.00.00 - Receita a Realizar	0,00
			+	6.2.1.2.0.00.00 - Receita Realizada	0,00
+	5.2.1.2.0.00.00 - Alteração da previsão da Receita	0,00	-	6.2.1.3.0.00.00 (-) Deduções da Receita Orçamentária	0,00
			+	6.2.1.8.0.00.00 - Correção de diferenças resultantes da variação cambial	0,00
=	<b>Total</b>	<b>0,00</b>	=	<b>Total</b>	<b>0,00</b>

Fonte: Dantas et al (2017, p. 70).

**7.1.7 Integridade das Classes Devedoras e Credoras e das Partidas Dobradas**

Em geral as classes ímpares têm contas com saldos devedores e as classes pares apresentam contas com saldos credores. Assim, a primeira regra básica de integridade decorre da igualdade exigida entre o conjunto de classes ímpares e pares.

Quadro 7 - Classes devedoras e credoras					
CONFERÊNCIA DE SALDOS DAS CLASSES DEVEDORAS E CREDORAS					
+	Total da classe 1 (Ativo)	0,00	+	Total da classe 2 (Passivo e PL)	0,00
+	Total da classe 3 (VPD)	0,00	+	Total da classe 4 (VPA)	0,00
+	Total da classe 5 (CAPO)	0,00	+	Total da classe 6 (CEPO)	0,00
+	Total da classe 7 (CD)	0,00	+	Total da classe 8 (CC)	0,00
=	<b>Total</b>	<b>0,00</b>	=	<b>Total</b>	<b>0,00</b>

Fonte: Dantas et al (2017, p. 71).

Uma das principais regras de integridade do PCASP consiste em efetuar os movimentos das partidas dobradas dentro da mesma natureza de informação.

**7.1.7.1 Partidas Dobradas de Natureza Patrimonial, Orçamentária e Típica de Controle**

Quadro 7.1 - Partidas Dobradas de natureza patrimonial					
CONFERÊNCIA DE SALDOS DAS PARTIDAS DOBRADAS - NATUREZA PATRIMONIAL					
+	Total da classe 1 (Ativo)	0,00	+	Total da classe 2 (Passivo e PL)	0,00
+	Total da classe 3 (VPD)	0,00	+	Total da classe 4 (VPA)	0,00
=	<b>Total</b>	<b>0,00</b>	=	<b>Total</b>	<b>0,00</b>

Quadro 7.2 - Partidas Dobradas de natureza orçamentária					
CONFERÊNCIA DE SALDOS DAS PARTIDAS DOBRADAS - NATUREZA ORÇAMENTÁRIA					
=	Total da classe 5 (CAPO)	0,00	=	Total da classe 6 (CEPO)	0,00
=	<b>Total</b>	<b>0,00</b>	=	<b>Total</b>	<b>0,00</b>

Quadro 7.3 - Partidas Dobradas de natureza de controle					
CONFERÊNCIA DE SALDOS DAS PARTIDAS DOBRADAS - NATUREZA TÍPICA DE CONTROLE					
=	Total da classe 7 (CD)	0,00	=	Total da classe 8 (CC)	0,00
=	<b>Total</b>	<b>0,00</b>	=	<b>Total</b>	<b>0,00</b>

Fonte: Dantas et al (2017, p. 71-72).

**7.1.8 Equações Patrimoniais: Ativo e Passivo - Depósitos e Cauções**

Entre as contas de natureza de informação patrimonial, várias integridades podem ser avaliadas. Para esse tópico, a regra selecionada é a equação de integridade entre Ativo e Passivo – Depósitos e Cauções:

Quadro 8 - Ativo e Passivo - Depósitos e Cauções					
CONFERÊNCIA DE SALDOS ENTRE ATIVO E PASSIVO - CAUÇÕES					
=	1.1.3.5.1.01.00 - Depósitos e Cauções relativos a contratos ou convenções	0,00	=	2.1.8.8.1.04.01 - Depósitos e Cauções	0,00
=	<b>Total</b>	<b>0,00</b>	=	<b>Total</b>	<b>0,00</b>

Fonte: Dantas et al (2017, p. 72).



## 7.1.9 Equações das Contas Típicas de Controle

As classes de natureza de informação típica de controle (7 e 8) guardam uma lógica de simetria ou espelhamento entre os níveis de classe, grupo, subgrupo, título e subtítulo, decorrente principalmente do fato de o primeiro lançamento, em geral, ser na horizontal (entre as classes 7 e 8) e os demais, decorrentes da execução, serem efetuados na vertical (dentro da classe 8).

Quadro 9 - Controle em nível de classe e grupo				
CONFERÊNCIA DE SALDOS DAS CONTAS DE CONTROLE EM NÍVEL DE CLASSE E GRUPO				
=	7.0.0.0.00.00	0,00	=	8.0.0.0.00.00 Controles Credores 0,00
=	7.1.0.0.00.00 Atos Potenciais	0,00	=	8.1.0.0.00.00 Execução dos Atos Potenciais 0,00
=	7.2.0.0.00.00 Administração Financeira	0,00	=	8.2.0.0.00.00 Execução da Administração Financeira 0,00
=	7.3.0.0.00.00 Dívida Ativa	0,00	=	8.3.0.0.00.00 Execução da Dívida Ativa 0,00
=	7.4.0.0.00.00 Riscos Fiscais	0,00	=	8.4.0.0.00.00 Execução dos Riscos Fiscais 0,00
=	7.5.0.0.00.00 Consórcios Públicos	0,00	=	8.5.0.0.00.00 Execução dos Consórcios Públicos 0,00
=	7.8.0.0.00.00 Custos	0,00	=	8.8.0.0.00.00 Execução dos Custos 0,00
=	7.9.0.0.00.00 Outros Controles	0,00	=	8.9.0.0.00.00 Execução dos Outros Controles 0,00

Fonte: Dantas et al (2017, p. 73).

Quadro 10 - Controle em nível de subgrupo				
CONFERÊNCIA DE SALDOS DAS CONTAS DE CONTROLE EM NÍVEL DE SUBGRUPO				
=	7.1.1.0.00.00 Atos Potenciais Ativos	0,00	=	8.1.1.0.00.00 Execução dos Atos Potenciais Ativos 0,00
=	7.1.2.0.00.00 Atos Potenciais Passivos	0,00	=	8.1.2.0.00.00 Execução dos Atos Potenciais Passivos 0,00
=	7.2.1.0.00.00 Disponibilidades por Destinação	0,00	=	8.2.1.0.00.00 Execução das Disponibilidades por Destinação 0,00
=	7.2.2.0.00.00 Programação Financeira	0,00	=	8.2.2.0.00.00 Execução da Programação Financeira 0,00
=	7.2.3.0.00.00 Inscrição do Limite Orçamentário	0,00	=	8.2.3.0.00.00 Execução do Limite Orçamentário 0,00
=	7.2.4.0.00.00 Controles da Arrecadação	0,00	=	8.2.4.0.00.00 Controles da Arrecadação 0,00
=	7.3.1.0.00.00 Controle do Encaminhamento de Créditos para Inscrição em Dívida Ativa	0,00	=	8.3.1.0.00.00 Execução do Encaminhamento de Créditos para Inscrição em Dívida Ativa 0,00
=	7.3.2.0.00.00 Controle da Inscrição de Créditos em Dívida Ativa	0,00	=	8.3.2.0.00.00 Execução da Inscrição de Créditos em Dívida Ativa 0,00
=	7.4.1.0.00.00 Controle de Passivos Contingentes	0,00	=	8.4.1.0.00.00 Execução de Passivos Contingentes 0,00
=	7.4.2.0.00.00 Controle dos Demais Riscos Fiscais	0,00	=	8.4.2.0.00.00 Execução dos demais riscos fiscais 0,00
=	7.5.2.0.00.00 Prestação de Contas de Consórcios Públicos	0,00	=	8.5.2.0.00.00 Execução Prestação de Contas de Consórcios Públicos 0,00
=	7.5.3.0.00.00 Consolidação da Execução do Consórcio	0,00	=	8.5.3.0.00.00 Consolidação da Execução do Consórcio 0,00
=	7.9.1.0.00.00 Responsabilidade por Valores, Títulos e Bens	0,00	=	8.9.1.0.00.00 Execução de Responsabilidade por Valores, Títulos e Bens 0,00
=	7.9.2.0.00.00 Diversos Responsáveis em Apuração	0,00	=	8.9.2.0.00.00 Execução dos Diversos Responsáveis em Apuração 0,00
=	7.9.3.0.00.00 Controle de Operações de Crédito para fins da LRF	0,00	=	8.9.3.0.00.00 Controle de Operações de Crédito para fins da LRF 0,00
=	7.9.4.0.00.00 Controle de Obrigações sem autorização orçamentária para fins da LRF	0,00	=	8.9.4.0.00.00 Controle de Obrigações sem autorização orçamentária para fins da LRF 0,00

Fonte: Dantas et al (2017, p. 73-74).

Quadro 11 - Controle em nível de título				
CONFERÊNCIA DE SALDOS DAS CONTAS DE CONTROLE EM NÍVEL DE TÍTULO				
=	7.1.1.1.00.00.00 Garantias e Contragarantias Recebidas	0,00	=	8.1.1.1.00.00.00 Execução de Garantias e Contragarantias Recebidas 0,00
=	7.1.1.2.00.00.00 Direitos Conveniados e Outros Instrumentos Congêneres	0,00	=	8.1.1.2.00.00.00 Execução de Direitos Conveniados e Outros Instrumentos Congêneres 0,00
=	7.1.1.3.00.00.00 Direitos Contratuais	0,00	=	8.1.1.3.00.00.00 Execução de Direitos Contratuais 0,00
=	7.1.1.9.00.00.00 Outros Atos Potenciais Ativos	0,00	=	8.1.1.9.00.00.00 Execução de Outros Atos Potenciais Ativos 0,00
=	7.1.2.1.00.00.00 Garantias e Contragarantias Concedidas	0,00	=	8.1.2.1.00.00.00 Execução de Garantias e Contragarantias Concedidas 0,00
=	7.1.2.2.00.00.00 Obrigações Conveniadas e Outros Instrumentos Congêneres	0,00	=	8.1.2.2.00.00.00 Execução de Obrigações Conveniadas e Outros Instrumentos Congêneres 0,00
=	7.1.2.3.00.00.00 Obrigações Contratuais	0,00	=	8.1.2.3.00.00.00 Execução de Obrigações Contratuais 0,00
=	7.2.1.1.00.00.00 Controle da Disponibilidade de Recursos	0,00	=	8.2.1.1.00.00.00 Execução do Controle da Disponibilidade de Recursos 0,00
=	7.2.1.2.00.00.00 Limite de Restos a Pagar por Destinação	0,00	=	8.2.1.2.00.00.00 Execução Financeira do Limite de Restos a Pagar 0,00

Fonte: Dantas et al (2017, p. 75).

## 7.2 Regras de Integridade entre as DCASP

A integridade interdemonstrações é o processo de conferência e validação de informações similares que constam de diferentes demonstrações contábeis, com o objetivo de mitigar falhas que possam ter ocorrido no processo de mapeamento e elaboração desses relatórios contábeis, além de guardar coerência entre os números publicados em cada demonstrativo.

A aplicação das regras de integridade interdemonstrações auxilia no processo de conferência de consistência contábil.

## 7.2.1 Balanço Orçamentário x DFC - Receitas Derivadas e Originárias

Ressalta-se que receitas derivadas e originárias são sinônimas, respectivamente, de obrigatórias e facultativas.

Quadro 12 - Balanço Orçamentário x DFC - Receitas Derivadas e Originárias			
BALANÇO ORÇAMENTÁRIO		DEMONSTRAÇÃO DOS FLUXOS DE CAIXA	
Receitas Orçamentárias Correntes (apenas naturezas de Receitas Derivadas e Originárias) - Coluna Receitas Realizadas		Receitas Derivas e Originárias	
RECEITAS DERIVADAS E ORIGINÁRIAS			
Balanço Orçamentário		Demonstração dos Fluxos de Caixa	
+ Receita Tributária	0,00	+ Receita Tributária	0,00
+ Receita de Contribuições	0,00	+ Receita de Contribuições	0,00
+ Receita Patrimonial	0,00	+ Receita Patrimonial	0,00
+ Receita Agropecuária	0,00	+ Receita Agropecuária	0,00
+ Receita Industrial	0,00	+ Receita Industrial	0,00
+ Receita de Serviços	0,00	+ Receita de Serviços	0,00
+ Outras Receitas Correntes	0,00	+ Remuneração das Disponibilidades	0,00
+ Outras Receitas de Capital	0,00	+ Outras Receitas Derivadas e Originárias	0,00
<b>= TOTAL</b>	<b>0,00</b>	<b>= TOTAL</b>	<b>0,00</b>

Fonte: Dantas et al (2017, p. 371).

A diferença existente entre a Receita Patrimonial constante do Balanço Orçamentário quando comparada com a constante da Demonstração dos Fluxos de Caixa está na linha Remuneração das Disponibilidades, ambas no subgrupo Receitas Derivadas e Originárias. Isso ocorre porque, embora a remuneração das disponibilidades seja considerada uma receita patrimonial no Balanço Orçamentário, na DFC ela é apresentada de forma segregada.

Algumas linhas do Balanço Orçamentário devem ser iguais a linhas específicas da DFC, tais como:

Quadro 13 - Integridade entre linhas			
BALANÇO ORÇAMENTÁRIO		DEMONSTRAÇÃO DOS FLUXOS DE CAIXA	
Despesas Correntes - Juros e Encargos da Dívida - Coluna Despesas Pagas		Desembolsos com Juros e Encargos da Dívida	
Receitas Orçamentárias de Capital - Alienação de Bens - Coluna Receitas Realizadas		Receitas de Alienação de Bens	
Receitas Orçamentárias de Capital - Amortizações de Empréstimos - Coluna Receitas Realizadas		Receitas de Amortização de Empréstimos e Financiamentos Concedidos	
Receitas Orçamentárias de Capital - Operações de Crédito - Coluna Receitas Realizadas		Receitas de Operações de Crédito	
LINHAS DO BALANÇO ORÇAMENTÁRIO x DFC			
Balanco Orçamentário		Demonstração dos Fluxos de Caixa	
= Juros e Encargos da Dívida	0,00	= Juros e Encargos da Dívida	0,00
= Alienação de Bens	0,00	= Alienação de Bens	0,00
= Amortizações de Empréstimos	0,00	= Amortizações de Empréstimos e Financiamentos Concedidos	0,00
= Operações de Crédito	0,00	= Operações de Crédito	0,00
= TOTAL	0,00	= TOTAL	0,00

Fonte: Dantas et al (2017, p. 371-372).

### 7.2.2 Balanço Orçamentário x Balanço Financeiro

#### a) Receitas Realizadas

Quadro 14 - Receitas Realizadas			
BALANÇO ORÇAMENTÁRIO		BALANÇO FINANCEIRO	
Receitas Realizadas		Receitas Orçamentárias	
RECEITAS REALIZADAS			
Balanco Orçamentário		Balanco Financeiro	
= Receitas Correntes (I)	0,00	= Receita Ordinária	0,00
= Receitas de Capital (II)	0,00	= Receita Vinculada	0,00
= TOTAL	0,00	= TOTAL	0,00

Fonte: Dantas et al (2017, p. 372).

#### b) Despesas Orçamentárias

Quadro 15 - Despesas Orçamentárias			
BALANÇO ORÇAMENTÁRIO		BALANÇO FINANCEIRO	
Despesas Empenhadas		Despesas Orçamentárias (Ordinária + Vinculada)	
DESPESAS ORÇAMENTÁRIAS			
Balanco Orçamentário (Despesas Empenhadas)		Balanco Financeiro	
+ Despesas Correntes (IX)	0,00	+ Despesa Ordinária	0,00
+ Despesas de Capital (X)	0,00	+ Despesa Vinculada	0,00
= TOTAL	0,00	= TOTAL	0,00

Fonte: Dantas et al (2017, p. 372-373).

### 7.2.3 Balanço Orçamentário x DFC x Balanço Financeiro

#### a) Receitas de Operações de Crédito e Alienação de Bens

A regra de integridade das receitas de operações de créditos e alienações de bens pode ser realizada entre o Balanço Orçamentário, a Demonstração dos Fluxos de Caixa e o Balanço Financeiro, comparando linhas específicas de cada uma das demonstrações contábeis envolvidas.

Quadro 16 - BO x DFC x BF					
BALANÇO ORÇAMENTÁRIO		DEMONSTRAÇÃO DO FLUXO DE CAIXA		BALANÇO FINANCEIRO	
Receita de Operações de Crédito		Receita de Operações de Crédito		Receita de Operações de Crédito	
Receita de Alienação de Bens/Ativo		Receita de Alienação de Bens/Ativo		Receita de Alienação de Bens/Ativo	
BO X DFC X BF RECEITAS DE OPERAÇÕES DE CRÉDITO E ALIENAÇÃO DE BENS/ATIVO					
Balanco Orçamentário		DFC		Balanco Financeiro	
Receita de Op. de Crédito	0,00	= Receita de Op. de Crédito	0,00	= 920 - Recursos de Operações de Crédito	0,00
Receita de Alienação de Bens/Ativo	0,00	= Receita de Alienação de Bens/Ativo	0,00	= 930 - Recursos de Alienação de Bens/Ativo	0,00
= TOTAL	0,00	= TOTAL	0,00	= TOTAL	0,00

Fonte: Dantas et al (2017, p. 374).

### 7.2.4 Superávit / Déficit Financeiro Apurado no Balanço Patrimonial

A Regra de integridade interdemonstrações do saldo do superávit / déficit financeiro constante do Balanço Patrimonial é aplicada comparando-se o Quadro dos Ativos e Passivos Financeiros e Permanentes com o Quadro do Superávit / Déficit Financeiro, ambos anexos do BP.

Quadro 17 - Quadro dos Ativos e Passivos Financeiros e Permanentes X Quadros do Superávit / Déficit Financeiro			
QUADRO DOS ATIVOS E PASSIVOS FINANCEIROS E PERMANENTES		QUADROS DO SUPERÁVIT/DÉFICIT FINANCEIRO	
Ativo financeiro - Passivo Financeiro		Linha do Total das Fontes de Recursos	
BP - QUADRO DOS ATIVOS E PASSIVOS FINANCEIROS E PERMANENTES x QUADROS DO SUPERÁVIT / DÉFICIT FINANCEIRO			
Quadros dos ativos e Passivos Financeiros e Permanentes		Quadro do Superávit / Déficit Financeiro	
+ Ativo Financeiro	0,00	= Total das Fontes de Recursos	
- Passivo Financeiro	0,00	=	0,00
= TOTAL	0,00	= TOTAL	0,00

Fonte: Dantas et al (2017, p. 375).

### 7.2.5 Balanço Patrimonial x DFC x Balanço Financeiro

#### a) Caixa e Equivalentes de Caixa

Para ser feita esta regra de integridade, precisa-se considerar o mesmo período nas demonstrações: no BP, a linha constante do subgrupo do Ativo Circulante, correspondente à coluna Exercício Atual ou Exercício Anterior; na DFC, a linha Caixa ou Equivalentes de Caixa Inicial ou Final; no Balanço Financeiro, a linha Caixa e Equivalentes de Caixa constante em Saldo do Exercício Anterior ou Saldo para o Exercício Seguinte.

Quadro 18 - BP x DFC x BF - Caixa e Equivalentes de Caixa					
BALANÇO PATRIMONIAL		DFC		BALANÇO FINANCEIRO	
Caixa e Equivalente de Caixa		Caixa e Equivalente de Caixa Final		Saldo para o Exercício Seguinte - Caixa e Equivalente de Caixa	
BALANÇO PATRIMONIAL x DEMONSTRAÇÃO DOS FLUXOS DE CAIXA x BALANÇO FINANCEIRO - CAIXA E EQUIVALENTE DE CAIXA					
Balanco Patrimonial		DFC		Balanco Financeiro	
= Caixa e Equivalente de Caixa	0,00	= Caixa e Equivalente de Caixa Final	0,00	= Saldo para o Exercício Seguinte - Caixa e Equivalente de Caixa	0,00
= TOTAL	0,00	= TOTAL	0,00	= TOTAL	0,00

Fonte: Dantas et al (2017, p. 376).

### 7.2.6 Balanço Patrimonial x Balanço Orçamentário x Balancete Contábil

Essa regra tem por objetivo explicar o porquê da diferença entre o patrimônio líquido obtido no Quadro Principal do Balanço Patrimonial e o saldo patrimonial obtido no Quadro dos Ativos e Passivos Financeiros e Permanentes, anexo à mesma demonstração.

Quadro 19 - BP e Balancete Contábil x BO e Balancete Contábil			
BALANÇO PATRIMONIAL E BALANCETE CONTÁBIL		BALANÇO ORÇAMENTÁRIO E/OU BALANCETE CONTÁBIL	
Patrimônio Líquido - Saldo Patrimonial + Saldo das Contas Intra-OFSS do PL		Empenhos a Liquidar (Exercício + Restos a Pagar)	
BALANÇO PATRIMONIAL x BALANÇO ORÇAMENTÁRIO - RESTOS A PAGAR NÃO PROCESSADOS			
Balanco Patrimonial		Balanco Orçamentário e Balancete Contábil	
+ Patrimônio Líquido	0,00	+ Restos a Pagar Não Processados	0,00
- Saldo Patrimonial	0,00	- Valores em Liquidação	0,00
+ Saldo das Contas Intra-OFSS do PL (Afac)	0,00		0,00
= TOTAL	0,00	= TOTAL	0,00

Fonte: Dantas et al (2017, p. 377-378).

### 7.2.7 Balanço Orçamentário x Balanço Financeiro - Inscrições de Restos a Pagar

Pode-se verificar a integridade dos valores de inscrição de restos a pagar confrontando as informações do Balanço Orçamentário com as do Balanço Financeiro, tanto para os restos a pagar não processados como para os processados, conforme as regras mostradas abaixo no Quadro 20:

Quadro 20 - BO x BF - Inscrição de Restos a Pagar			
BALANÇO ORÇAMENTÁRIO		BALANÇO FINANCEIRO	
Apurar a diferença entre as Colunas Despesas Empenhadas e Despesas Liquidadas		Linhas Inscrição de Restos a Pagar Não Processados	
Apurar a diferença entre as Colunas Despesas Liquidadas e (-) Despesas Pagas		Linhas Inscrição de Restos a Pagar Processados	
BO X BF - INSCRIÇÃO DE RESTOS A PAGAR			
Balanco Orçamentário		Balanco Financeiro	
+ Apurar a diferença entre as Colunas Despesas Empenhadas e Despesas Liquidadas	0,00	+ Linhas Inscrição de Restos a Pagar Não Processados	0,00
+ Apurar a diferença entre as Colunas Despesas Liquidadas e (-) Despesas Pagas	0,00	+ Linhas Inscrição de Restos a Pagar Processados	0,00
= TOTAL	0,00	= TOTAL	0,00

Fonte: Dantas et al (2017, p. 378).

### 7.2.8 Balanço Orçamentário x Balanço Financeiro - Pagamento de Restos a Pagar

Pode-se verificar a integridade dos valores dos pagamentos de restos a pagar cruzando as informações do Balanço Orçamentário com as do Balanço Financeiro, tanto para os restos a pagar não processados como para os processados, conforme as regras mostradas abaixo no Quadro 21:

Quadro 21 – BO x BF – Pagamento de Restos a Pagar					
BALANÇO ORÇAMENTÁRIO		BALANÇO FINANCEIRO			
Quadro da Execução de Restos a Pagar Não Processados - Total da coluna Pagos		Linha Pagamento de Restos a Pagar Não Processados			
Quadro da Execução de Restos a Pagar Processados - Total da coluna Pagos		Linha Pagamento de Restos a Pagar Processados			
BALANÇO PATRIMONIAL X BALANÇO ORÇAMENTÁRIO - RESTOS A PAGAR NÃO PROCESSADOS					
Balanco Orçamentário		Balanco Financeiro			
+	Quadro da Execução de Restos a Pagar Não Processados - Total da coluna Pagos	0,00	+	Linha Pagamento de Restos a Pagar Não Processados	0,00
+	Quadro da Execução de Restos a Pagar Processados - Total da coluna Pagos	0,00	+	Linha Pagamento de Restos a Pagar Processados	0,00
=	<b>TOTAL</b>	<b>0,00</b>	=	<b>TOTAL</b>	<b>0,00</b>

Fonte: Dantas et al (2017, p. 378-379).

**7.2.9 Conferência de Estoque**

Segue abaixo dois modelos que podem ser utilizados para verificação da consistência do saldo do estoque:

QUADRO 22 - CONFERÊNCIA ESTOQUE					
+	Saldo inicial conta estoques	0,00	+	Consumo no período (uso de material de consumo na DVP)	0,00
+	Restos a pagar ñ processado 33.90.30	0,00	+	Restos a pagar não processados dos elementos de materiais	0,00
+	Empenhado no elemento 33.90.30 (anexo 11)	0,00	+	Saldo final da conta estoques 1.1.5.6.0.00	0,00
+	Empenhado no elemento 33.90.32 (anexo 11)	0,00			
+	Empenhado no elemento 33.90.92 (anexo 02)	0,00			
+	Empenhado no elemento 33.90.91.00	0,00			
=	<b>Total</b>	<b>0,00</b>	=	<b>Total</b>	<b>0,00</b>

Fonte: TCE/RO

Quadro 23 - Teste de saldo da conta Estoques	
<b>Órgão/Entidade:</b> [nome do órgão/entidade]	
<b>Objetivo:</b> Verificar a consistência dos saldos da conta estoque (circulante e não circulante)	
Teste de saldo da conta Estoques	Valor
1. Saldo Inicial da Conta Estoque (Saldo final do Balanço Patrimonial do exercício anterior)	0,00
2. ( + ) Inscrição resultante da orçamentária (TC-23)	0,00
3. ( + ) Inscrição independente da execução orçamentária (TC-23)	0,00
4. ( - ) Consumo no período (Uso de Material de Consumo na DVP)	0,00
5. (=) Saldo Final apurado da Conta Estoque (1+2+3-4)	0,00
6. Saldo da Conta Estoque no Balanço Patrimonial	0,00
<b>7. Resultado (5-6) Confere?: 0 = Sim / Outros valores = Não (inconsistência)</b>	<b>0,00</b>
<b>Nota Explicativa:</b>	

Fonte: TCE/RO.

**7.2.10 Conferência do Imobilizado**

QUADRO 24 - CONFERÊNCIA IMOBILIZADO					
+	Saldo Inicial da Conta Imobilizado (saldo final do BP do exercício anterior)	0,00	=	Saldo Final da Conta Imobilizado no Balanço Patrimonial	0,00
+	(+) Elemento de despesa 44.90.39 Outros serviços de terceiros - Liquidados	0,00			
+	(+) Elemento de despesa 44.90.51 Obras e instalações - Liquidados	0,00			
+	(+) Elemento de despesa 44.90.52 Equipamentos e Material Permanente - Liquidados	0,00			
+	(+) Elemento de despesa 44.90.61 Aquisição de Imóveis - Liquidados	0,00			
+	(+) Elemento de despesa 44.90.92 Aquisição de Móveis Desp. Exerc. Anteriores	0,00			
+	(+) Inscrição independente da execução orçamentária (TC 23)	0,00			
-	(-) Baixa decorrente da Execução orçamentária (TC 23)	0,00			
-	(-) Baixa independente da Execução orçamentária (TC 23)	0,00			
-	(-) Depreciação do período (TC 23)	0,00			
=	<b>Total</b>	<b>0,00</b>	=	<b>Total</b>	<b>0,00</b>

Fonte: TCE/RO.

**7.2.11 Teste de Saldo da Conta Caixa e Equivalente de Caixa**

Quadro 25 - Teste de Saldo da Conta Caixa e Equivalente de Caixa	
DESCRIÇÃO	VALOR (R\$)
1. Receita Arrecadada (Balanço Orçamentário)	0,00
2. Despesas Pagas (Balanço Orçamentário)	0,00
3. Ingressos Extraorçamentários (Balanço Financeiro)	0,00
4. Inscrição de Restos a Pagar (Balanço Financeiro)	0,00
5. Dispêndios Extraorçamentários (Balanço Financeiro)	0,00
<b>6. Variação da disponibilidade decorrente da execução orçamentária (1-2)</b>	<b>0,00</b>
<b>7. Variação da disponibilidade decorrente da execução extraorçamentária (3-4-5)</b>	<b>0,00</b>
<b>8. Variação do período apurada (6+7)</b>	<b>0,00</b>
9. Saldo Inicial de Caixa e Equivalente de Caixa (SF do Balanço Patrimonial do Exercício anterior)	0,00
<b>10. Saldo Final de Caixa e Equivalente de Caixa apurado (9+8)</b>	<b>0,00</b>
11. Saldo Final de Caixa e Equivalente de Caixa demonstrado no Balanço Patrimonial	0,00
<b>Resultado (10-11) confere?: 0 = Sim</b>	<b>0,00</b>

Fonte: TCE/RO.

**7.2.12 Teste da Demonstração de Fluxo de Caixa**

Quadro 26 - Teste da Demonstração de Fluxo de Caixa	
DESCRIÇÃO	VALOR
1. Receita Arrecadada (Balanço Orçamentário)	0,00
2. Despesas Pagas (Balanço Orçamentário)	0,00
3. Ingressos Extraorçamentários (Balanço Financeiro)	0,00
4. Inscrição de Restos a Pagar (Balanço Financeiro)	0,00
5. Dispêndios Extraorçamentários (Balanço Financeiro)	0,00
6. Variação da disponibilidade decorrente da execução orçamentária (1-2)	0,00
7. Variação da disponibilidade decorrente da execução extraorçamentária (3-4-5)	0,00
8. Variação do período apurada (6+7)	0,00
9. Geração Líquida de Caixa e Equivalentes de caixa (DFC)	0,00
<b>10. Resultado (8-9) confere=0 não confere = diferente de 0</b>	<b>0,00</b>
11. Caixa e Equivalente Inicial (Balanço Patrimonial)	0,00
12. Caixa e Equivalente Inicial (DFC)	0,00
<b>13. Resultado (11-12) confere=0 não confere = diferente de 0</b>	<b>0,00</b>
14. Caixa e Equivalente de caixa final (Balanço Patrimonial)	0,00
15. Caixa e Equivalente de caixa final (DFC)	0,00
<b>16. Resultado (14-15) confere=0 não confere = diferente de 0</b>	<b>0,00</b>

Fonte: TCE/RO.

**7.2.13 Teste do Quadro do Superávit / Déficit Financeiro**

Quadro 27 - Teste do Quadro do Superávit / Déficit Financeiro	
DESCRIÇÃO	VALOR
1. Ativo Financeiro (Quadro dos Ativos e Passivos Financeiros Permanentes)	0,00
2. Passivo Circulante (Balanço Patrimonial - Quadro Principal) - Contas com Atributo F	0,00
3. Restos a Pagar Não Processados (Coluna "f" do Anexo 1 - Balanço Orçamentário)	0,00
4. Restos a Pagar Não Processados Inscritos no Exercício (Balanço Financeiro)	0,00
5. Passivo Financeiro Apurado (2+3+4)	0,00
6. Superávit / Déficit Financeiro Apurado (1-5)	0,00
7. Superávit / Déficit Financeiro Apurado demonstrado no Quadro do Superávit / Déficit Financeiro	0,00
<b>8. Resultado (06-07) Confere?: 0=Sim / Outros Valores = Não (Inconsistência)</b>	<b>0,00</b>

Fonte: TCE/RO.

**7.2.14 Teste do Quadro dos Ativos e Passivos Financeiros e Permanentes**

Quadro 28 - Teste do Quadro dos Ativos e Passivos Financeiros e Permanentes	
DESCRIÇÃO	VALOR
1. Ativo Financeiro (Quadro dos Ativos e Passivos Financeiros Permanentes)	0,00
2. Ativo Permanente (Quadro dos Ativos e Passivos Financeiros Permanentes)	0,00
3. Ativo Total de Acordo com a Lei n. 4.320/1964 (1+2)	0,00
4. Ativo Circulante (Balanço Patrimonial - Quadro Principal)	0,00
5. Ativo Não Circulante (Balanço Patrimonial - Quadro Principal)	0,00
6. Ativo Total de Acordo com o MCASP (4+5)	0,00
<b>7. Resultado (3-6) Confere?: 0= Sim / Outros Valores = Não (Inconsistência)</b>	<b>0,00</b>
8. Passivo Financeiro (Quadro dos Ativos e Passivos Financeiros Permanentes)	0,00
9. Saldo Inicial de Caixa e Equivalente de Caixa (SF do Balanço Patrimonial do Exercício Anterior)	0,00
10. Passivo Total de Acordo com a Lei 4.320/1964 (8+9)	0,00
11. Passivo Circulante (Balanço Patrimonial - Quadro Principal)	0,00
12. Passivo Não Circulante (Balanço Patrimonial - Quadro Principal)	0,00
13. Restos a Pagar Não Processados (Coluna "f" do Anexo 1 - Balanço Orçamentário)	0,00
14. Restos a Pagar Não Processados Inscritos no Exercício (Balanço Financeiro)	0,00
15. Passivo Total de Acordo com o MCASP ajustado em razão dos RP não processados (11+12+13+14)	0,00
<b>16. Resultado (10-15) Confere?: 0= Sim / Outros Valores = Não (Inconsistência)</b>	<b>0,00</b>

Fonte: TCE/RO.

**7.2.15 Teste de saldo da inscrição dos Restos a Pagar**

<b>Quadro 29 - Teste de saldo da inscrição dos Restos a Pagar</b>	
<b>Órgão/Entidade:</b> [nome do órgão/entidade]	
<b>Objetivo:</b> Verificar a consistência do resultado financeiro no Balanço Financeiro	
Teste de saldo da inscrição dos Restos a Pagar	Valor (R\$)
1. Despesas Liquidadas (Balanço Orçamentário)	0,00
2. Despesas Pagas (Balanço Orçamentário)	0,00
3. Restos a Pagar Processados inscritos no exercício (1-2)	0,00
4. Despesas Empenhadas (Balanço Orçamentário)	0,00
5. Restos a Pagar não Processados inscritos no exercício (4-1)	0,00
6. Apuração dos Restos a Pagar inscritos no exercício (3+5)	0,00
7. Restos a Pagar inscritos no exercício (Balanço Financeiro)	0,00
<b>8. Resultado (6-7) Confere?: 0 = Sim (consistência) / Outros valores = Não (inconsistência)</b>	<b>0,00</b>

**Nota Explicativa:**

Fonte: TCE/RO.

**7.2.16 Teste de saldo da Dívida Ativa**

<b>Quadro 30 - Teste de Saldo da Dívida Ativa</b>	
<b>Órgão/Entidade:</b> [nome do órgão/entidade]	
<b>Objetivo:</b> Verificar a consistência do resultado financeiro no Balanço Financeiro	
Teste de Saldo da Dívida Ativa	Valor
1. Saldo do Exercício Anterior (SIGAP Contábil/Balancete de Verificação/Exercício anterior)	0,00
1.1. Dívida Ativa tributária - Curto Prazo	0,00
1.2. Dívida Ativa não tributária - Curto Prazo	0,00
1.3. Dívida Ativa tributária - Longo Prazo	0,00
1.4. Dívida Ativa não tributária - Longo Prazo	0,00
2. Inscrição (Nota Explicativa do Balanço Patrimonial)	0,00
3. Taxa, Juros e Multa (Nota Explicativa do Balanço Patrimonial)	0,00
4. Arrecadação da Receita de Dívida Ativa - Principal e Encargos (SIGAP Contábil/Balancete da Receita)	0,00
4.1. Arrecadação da Receita de Dívida Ativa tributária	0,00
4.2. Arrecadação da Receita de Dívida Ativa não tributária	0,00
4.3. Multas e Juros de Mora da Dívida Ativa dos Tributos	0,00
4.4. Multas e Juros de Mora da Dívida Ativa das Contribuições	0,00
4.5. Multas e Juros de Mora da Dívida Ativa de Outras receitas	0,00
5. Cancelamento (Nota Explicativa do Balanço Patrimonial)	0,00
6. Saldo do Exercício Apurado (1+2+3-4-5)	0,00
7. Saldo do Exercício demonstrado no Balanço Patrimonial (Nota Explicativa do Balanço Patrimonial)	0,00
<b>8. Resultado (6-7) Confere?: 0 = Sim / Outros valores = Não (inconsistência)</b>	<b>0,00</b>

**Nota Explicativa:**

Fonte: TCE/RO.

**7.2.17 Teste de saldo do Resultado Patrimonial**

<b>Quadro 31 - Teste de saldo do Resultado Patrimonial</b>	
<b>Órgão/Entidade:</b> [nome do órgão/entidade]	
<b>Objetivo:</b> Verificar a consistência do Resultado Patrimonial apurado na DVP	
Teste de saldo do Resultado Patrimonial	Valor
1. Variação Patrimonial Aumentativa (DVP)	0,00
2. Variação Patrimonial Diminutiva (DVP)	0,00
3. Resultado Patrimonial apurado no período (1-2)	0,00
4. Resultado evidenciado na DVP	0,00
<b>5. Resultado (3-4) Confere?: 0 = Sim / Outros valores = Não (inconsistência)</b>	<b>0,00</b>
6. Conta - Superávit ou Déficit acumulados do exercício anterior (BP)	0,00
7. Ajustes de exercícios anteriores (Balanço Patrimonial)	0,00
8. Superávits ou Déficits Acumulados apurado no período (3+6+7)	0,00
9. Superávits ou Déficits Acumulados demonstrado no Balanço Patrimonial	0,00
<b>10. Resultado (8-9) Confere?: 0 = Sim / Outros valores = Não (inconsistência)</b>	<b>0,00</b>

**Nota Explicativa:**

Fonte: TCE/RO.

**8. DEFINIÇÃO DE PAPÉIS E RESPONSABILIDADES NO PROCESSO DE FECHAMENTO CONTÁBIL E ELABORAÇÃO DAS DEMONSTRAÇÕES CONTÁBEIS**

Cabe ao órgão central de contabilidade do Poder Executivo Municipal editar normas específicas, compatíveis e complementares com as normas gerais editadas pela Secretaria do Tesouro Nacional - STN, bem como, Lei n. 4.320/1964 e normativas do Tribunal de Contas do Estado de Rondônia, especialmente no que se refere:

- à aplicação dos procedimentos contábeis patrimoniais;
- às demonstrações contábeis complementares às definidas no Manual de Contabilidade Aplicada ao Setor Público - MCASP;
- ao registro e à evidenciação de fatos contábeis específicos relacionados a situações que exijam tratamento diferenciado devido a sua complexidade ou as suas peculiaridades em decorrência da legislação aplicável;

Compete ao órgão central do Sistema de Contabilidade Municipal entre outras funções dispostas do Decreto n. 11.476/GAB/PMJP/2019, as seguintes:

- consolidar as demonstrações contábeis de todas as unidades orçamentárias constantes no Orçamento Geral do Município, elaborando o Balanço

Geral do Município, bem como gerar os relatórios destinados a compor a prestação de contas anual do Município junto ao TCE-RO;

- prestar todas as informações de natureza contábil, em particular, os atos relativos à contabilidade aplicada ao setor público, aos órgãos de controle, bem como à Secretaria do Tesouro Nacional - STN;
- estabelecer **calendário de encerramento anual em até 60 dias** antes do final do exercício, por ato próprio do Órgão Central;
- disponibilizar os dados da execução orçamentária, financeira, patrimonial, fiscal do setor público e de outros dados da administração pública que sejam importantes para a promoção da transparência e do controle social.

Compete à Coordenadoria Geral de Contabilidade a Consolidação das Contas do Município de Ji-Paraná, por meio da emissão dos demonstrativos gerais que compõem a Prestação de Contas do Prefeito do Município, previstos na Instrução Normativa n. 13/TCE-RO-2004 do Tribunal de Contas do Estado de Rondônia, bem como dos demonstrativos e relatórios contábeis gerenciais.

O profissional contábil responsável pelo serviço de contabilidade do órgão/entidade responderá junto ao Tribunal de Contas do Estado TCE-RO, pela consistência do registro dos fatos contábeis efetuados, devendo o Órgão Central de Contabilidade comunicar ao TCE e o Conselho Regional de Contabilidade - CRC de eventuais transgressões profissionais.

A partir da publicação de ato próprio do órgão central de contabilidade até a entrega do Balanço Geral do Município e das prestações de contas dos Órgãos e Entidades ao Tribunal de Contas do Estado de Rondônia, as atividades vinculadas à contabilidade, à auditoria, à apuração orçamentária e ao inventário em todos os Órgãos e Entidades da Administração Pública Municipal são consideradas urgentes e prioritárias.

Os titulares de Órgãos e Entidades, ordenadores de despesa e contadores são diretamente responsáveis pelos resultados constantes dos balanços, relatórios e demonstrativos de suas respectivas Unidades Orçamentárias, cujo processamento automático não os exime dessa responsabilidade.

Segue abaixo, tabela com procedimentos de encerramento do exercício financeiro do Município de Ji-Paraná e respectivos responsáveis:

<b>Quadro 32 - Procedimentos de Encerramento do Exercício Financeiro</b>	
PROCEDIMENTOS	RESPONSÁVEIS
Inscrição em Restos a Pagar das despesas orçamentárias legalmente empenhadas e não pagas, distinguindo-se os processados dos não processados.	CGCPE
Cancelamento dos Empenhos sem disponibilidade financeira correspondente e que não tenham previsão de execução até o final do exercício, com exceção das despesas com Saúde e Educação.	Todas as UG's
Comprovação a ser protocolada na CGCPE de disponibilidade financeira e indicação expressa de que se trata de despesa cujas obrigações contratuais ainda se encontram no prazo de execução ou que ainda não tenham recebido o aceite da Administração.	UG (OD e contador da UG)
Cancelamento dos saldos de Restos a Pagar Não Processados de exercícios anteriores e que não estejam em fase de liquidação; exceto os relativos a convênios, programas de saúde, educação e operações de crédito.	Todas as UG's
Cancelamento dos saldos de Restos a Pagar Processados e Não Processados, inscritos em nos cinco anos exercícios anteriores, tendo em vista a concretização da prescrição quinquenal.	Todas as UG's
Entrega de Relatório de Conformidade Contábil ao Órgão Central de Contabilidade com notas explicativas relativas aos fatos que possam influenciar na interpretação dos resultados do exercício, assim como as incorreções de processamento que possam ocorrer nos balanços, anexos e demonstrativos de encerramento de exercício.	Todas as UG's
Entrega dos balanços levantados com base em 31 de dezembro à CGCPE, os quais serão assinados pelos respectivos profissionais responsáveis, com número de registro no CRC/RO, para efeito da avaliação de consolidação dos dados para a elaboração do Balanço Geral do Município.	Todas as UG's
Realização de ajustes contábeis necessários ao encerramento do exercício junto aos Órgãos e às Entidades da Administração Direta, Autárquica, Fundacional e Fundos.	CGCPE

Elaboração de relatório e certificado de auditoria que acompanharão as contas municipais, em cumprimento ao disposto na IN n. 13/TCER-2004 do Tribunal de Contas do Estado de Rondônia.	CGM
Entrega à CGCPE de todos os processos que tenham saldo de empenhos processados ou não processados, para fins de inscrição como Restos a Pagar.	Todas as UG's
Entrega à CGCPE – com cópia para CGM, do relatório contendo dados individualizados e classificados (em provisões e passivos contingentes) das demandas judiciais.	PGM
Entrega à CGCPE dos relatórios inerentes aos inventários de Almoarifado e bens imóveis e móveis, com cópia para a CGM.	Almoarifado e Patrimônio Central
Verificação de valores em Caixa/Carta de Circulação dos Bancos.	Todas as UG's
Entrega à CGCPE das conciliações bancárias com todas as contas que representam o saldo real em 31 de dezembro.	Tesouraria Geral e UG's
Entrega à CGCPE do levantamento da dívida ativa e dívida passiva.	GGA
Entrega do Cálculo Atuarial do exercício à CGCPE, com cópia à CGM.	FPS
Envio à CGM dos relatórios gerenciais que contenham as informações necessárias para o Relatório de Atividades, que representa uma das peças da prestação de contas anual do Município.	Todas as UG's
Encaminhamento à CGCPE do relatório evidenciando o desempenho da arrecadação em relação à previsão, destacando as providências adotadas no âmbito da fiscalização das receitas e combate à sonegação, das ações de recuperação de créditos nas instâncias administrativa e judicial, bem como das demais medidas para incremento das receitas tributárias e de contribuições, nos termos do art. 58 da Lei Complementar Federal n. 101, de 04 de maio de 2000.	SEMFAZ
Fechamento dos dados relativos ao Balanço Geral do Município.	CGCPE
Entrega à CGM, da prestação de contas anual a ser encaminhada ao Tribunal de Contas do Estado de Rondônia, via e-mail, exceto os demonstrativos contábeis que devem ser entregues impressos e devidamente assinados.	CGCPE
Publicação dos Anexos de Balanço no portal da transparência e no Diário Oficial do Município	CGCPE
Transmissão do Balanço Consolidado ao Tribunal de Contas do Estado de Rondônia via SIGAP (Sistema Integrado de Gestão e Auditoria Pública)	CGCPE
Entrega do Balanço Consolidado na Câmara Municipal;	CGCPE

## 9. REFERÊNCIAS BIBLIOGRÁFICAS

BRASIL. **Constituição da República Federativa do Brasil**. Brasília: Senado Federal, 1988.

\_\_\_\_\_. **Lei Complementar n. 101, de 4 de maio de 2000**. Estabelece normas de finanças públicas voltadas para a responsabilidade na gestão fiscal e dá outras providências. Brasília, 2000.

\_\_\_\_\_. **Lei n. 4.320, de 17 de março de 1964**. Estatui Normas Gerais de Direito Financeiro para elaboração e controle dos orçamentos e balanços da União, dos Estados, dos Municípios e do Distrito Federal. Brasília: Congresso Nacional, 1964.

\_\_\_\_\_. **Lei n. 11.933, de 28 de abril de 2009**. Altera a Medida Provisória n. 2.158-35, [...] e dá outras providências. Brasília: Congresso Nacional, 2009.

\_\_\_\_\_. **Lei n. 9.717, de 27 de novembro de 1998**. Dispõe sobre regras gerais para a organização e o funcionamento dos regimes próprios de previdência social dos servidores públicos da União, dos Estados, do Distrito Federal e dos Municípios, dos militares dos Estados e do Distrito Federal e dá outras providências. Brasília: Congresso Nacional, 1998.

\_\_\_\_\_. **Lei n. 5.172, de 25 de outubro de 1966**. Dispõe sobre o Sistema Tributário Nacional e institui normas gerais de direito tributário aplicáveis à União, Estados e Municípios. Brasília: Congresso Nacional, 1966.

\_\_\_\_\_. **Ato das Disposições Constitucionais Transitórias (ADCT), de 05 de outubro de 1988**. Brasília, 1988.

\_\_\_\_\_. **Emenda Constitucional n. 62, de 09 de dezembro de 2009**. Altera o art. 100 da Constituição Federal e acrescenta o art. 97 ao Ato das Disposições Constitucionais Transitórias, instituindo regime especial de pagamento de precatórios pelos Estados, Distrito Federal e Municípios. Brasília: Congresso Nacional, 2009.

\_\_\_\_\_. **Emenda Constitucional n. 94, de 15 de dezembro de 2016**. Altera o art. 100 da Constituição Federal, para dispor sobre o regime de pagamento de débitos públicos decorrentes de condenações judiciais; e acrescenta dispositivos ao Ato das Disposições Constitucionais Transitórias, para instituir regime especial de pagamento para os casos em mora. Brasília: Congresso Nacional, 2009.

\_\_\_\_\_. **Emenda Constitucional n. 99, de 14 de dezembro de 2017**. Altera o art. 101 do Ato das Disposições Constitucionais Transitórias, para instituir novo regime especial de pagamento de precatórios, e os arts. 102, 103 e 105 do Ato das Disposições Constitucionais Transitórias. Brasília: Congresso Nacional, 2017.

\_\_\_\_\_. **Emenda Constitucional n. 103, de 12 de novembro de 2019**. Altera o sistema de previdência social e estabelece regras de transição e disposições transitórias. Brasília: Congresso Nacional, 2019.

CONSELHO FEDERAL DE CONTABILIDADE. **Normas Brasileiras de Contabilidade Aplicadas ao Setor Público (NBCASP)**. Disponível em: <<http://www.cfc.org.br>>. Acesso em: 27 de novembro de 2019.

DANTAS, G.S.; et al. **Entendendo as Demonstrações Contábeis Aplicadas ao Setor Público**. 1. ed. Brasília: Gestão Pública, 2017.

MINISTÉRIO DA PREVIDÊNCIA SOCIAL. **Portaria n. 204, de 10 de julho de 2008**. Dispõe sobre a emissão do Certificado de Regularidade Previdenciária - CRP e dá outras providências. Brasília: Ministério da Previdência Social, 2008.

\_\_\_\_\_. **Portaria n. 402, de 10 de dezembro de 2008**. Disciplina os parâmetros e as diretrizes gerais para organização e funcionamento dos regimes próprios de previdência social dos servidores públicos ocupantes de cargos efetivos da União, dos Estados, do Distrito Federal e dos Municípios. Brasília: Ministério da Previdência Social, 2008.

\_\_\_\_\_. **Portaria n. 21, de 16 de janeiro de 2013**. Altera a Portaria MPS/GM n. 204, de 10 de julho de 2008; a Portaria MPS/GM n. 402, de 10 de dezembro de 2008; e a Portaria MPS/GM n. 403, de 10 de dezembro de 2008. Brasília: Ministério da Previdência Social, 2013.

MUNICÍPIO DE JI-PARANÁ. **Lei n. 3.220, de 18 de março de 2019**. Organiza e Disciplina o Sistema de Contabilidade Municipal e dá outras providências. Ji-Paraná: Poder Executivo, 2019.

\_\_\_\_\_. **Lei Orgânica do Município de Ji-Paraná n. 01, de 28 de março de 1990**. Dispõe sobre a Lei Orgânica do Município de Ji-Paraná. Ji-Paraná: Poder Legislativo, 2019.

\_\_\_\_\_. **Lei Municipal n. 1.403, de 20 de julho de 2005**. Institui o Regime Próprio de Previdência Social do Município de Ji-Paraná e dá outras providências. Ji-Paraná: Poder Executivo, 2005.

\_\_\_\_\_. **Decreto n.º 4.750/GAB/PMJP, de 29 de maio de 2015**. Estabelece normas sobre a realização de reavaliação, baixas, redução ao valor recuperável de ativos, depreciação, amortização e exaustão dos bens do Município de Ji-Paraná, e dá outras providências. Ji-Paraná: Poder Executivo, 2015.

\_\_\_\_\_. **Decreto N. 5189/GAB/PMJP, de 15 de setembro de 2015**. Dispõe sobre os procedimentos de reconhecimento, mensuração e evidenciação dos créditos tributários ou não, dívida ativa, incluindo os respectivos ajustes e perdas do Município de Ji-Paraná conforme as normas do Manual de Contabilidade Aplicada ao Setor Público - MCASP e Normas Brasileiras Aplicadas à Contabilidade Pública - NBCASP e dá outras providências. Ji-Paraná: Poder Executivo, 2015.

\_\_\_\_\_. **Decreto n. 7.458/GAB/PMJP, de 03 de abril de 2017**. Delega Competência de Ordenação de Despesas aos titulares dos órgãos da Administração Direta e Indireta do Município de Ji-Paraná, e dá outras providências. Ji-Paraná: Poder Executivo, 2017.

\_\_\_\_\_. **Decreto n. 11.476/GAB/PMJP, de 26 de julho de 2019**. Regulamenta a Lei n. 3220/2019 sobre os serviços de Contabilidade Pública nos órgãos e entidades do Município de Ji-Paraná. Ji-Paraná: Poder Executivo, 2019.

\_\_\_\_\_. **Instrução Normativa n.º001/PMJP/SEMFAZ/CGC, de 31 de outubro de 2019**. Dispõe sobre o calendário de encerramento anual do Exercício Financeiro de 2019 para Órgãos e Poderes do Município de Ji-Paraná. Ji-Paraná: Órgão Central de Contabilidade, 2019.

\_\_\_\_\_. **Nota Técnica Contábil n.º 001/CGC, de 07 de outubro de 2019**. Orientações acerca dos procedimentos de contabilização da taxa administrativa do Fundo de Previdência Social de Ji-Paraná (FPS) que serão implantados a partir do exercício financeiro de 2020. Ji-Paraná: Órgão Central de Contabilidade, 2019.

\_\_\_\_\_. **Resolução n. 163, de 04 de novembro de 2014**. Dispõe sobre a realização de procedimentos de reavaliação, redução ao valor recuperável de ativos, depreciação, amortização e exaustão dos bens da Câmara Municipal de Ji-Paraná/RO. Ji-Paraná: Poder Legislativo, 2014.

PACELLI, G. **Contabilidade Pública**. 2. ed. rev. atual. e aum. Salvador: Juspodivm, 2019.

SECRETARIA DO TESOUREO NACIONAL. **Manual de Contabilidade Aplicado ao Setor Público (MCASP)**: Aplicado à União, aos Estados, Distrito Federal e Municípios. Portaria STN n. 877, de 18 de dezembro de 2018. Procedimentos Contábeis Patrimoniais – Parte II, 8. ed. Brasília: Ministério da Fazenda/Secretaria do Tesouro Nacional, 2018.

\_\_\_\_\_. **Manual de Contabilidade Aplicado ao Setor Público (MCASP)**: Aplicado à União, aos Estados, Distrito Federal e Municípios. Portaria STN n. 877, de 18 de dezembro de 2018. Procedimentos Contábeis Orçamentários – Parte I, 8. ed. Brasília: Ministério da Fazenda/Secretaria do Tesouro Nacional, 2018.

\_\_\_\_\_. **Manual de Contabilidade Aplicado ao Setor Público (MCASP)**: Aplicado à União, aos Estados, Distrito Federal e Municípios. Portaria STN n. 877, de 18 de dezembro de 2018. Plano de Contas Aplicado ao Setor Público – Parte IV, 8. ed. Brasília: Ministério da Fazenda/Secretaria do Tesouro Nacional, 2018.

\_\_\_\_\_. **Manual de Contabilidade Aplicado ao Setor Público (MCASP)**: Aplicado à União, aos Estados, Distrito Federal e Municípios. Portaria STN n. 877, de 18 de dezembro de 2018. Procedimentos Contábeis Específicos – Parte III, 8. ed. Brasília: Ministério da Fazenda/Secretaria do Tesouro Nacional, 2018.

\_\_\_\_\_. **Plano de Implantação dos Procedimentos Patrimoniais (PIPCP)**. Portaria STN n. 548, de 24 de setembro de 2015. Dispõe sobre prazos-limite de adoção dos procedimentos contábeis patrimoniais aplicáveis aos entes da Federação, com vistas à consolidação das contas públicas da União, dos estados, do Distrito Federal e dos municípios, sob a mesma base conceitual. Brasília: Ministério da Fazenda/Secretaria do Tesouro Nacional, 2015.

\_\_\_\_\_. **Portaria n. 55, de 18 de Janeiro de 2018**. Estabelece as regras para a atualização dos registros do Serviço Auxiliar de Informações para Transferências Voluntárias - CAUC. Brasília: Ministério da Fazenda/Secretaria do Tesouro Nacional, 2018.

\_\_\_\_\_. SECRETARIA DE ORÇAMENTO FEDERAL. **Portaria Interministerial n. 338, de 26 de abril de 2006**. Altera o Anexo I da Portaria Interministerial STN/SOF n. 163, de 04 de maio de 2001, e dá outras providências. Brasília: Ministério da Fazenda/Secretaria do Tesouro Nacional; Ministério do Planejamento, Orçamento e Gestão/Secretaria de Orçamento Federal, 2006.

TRIBUNAL DE CONTAS DO ESTADO DE RONDÔNIA. **Instrução Normativa n. 019, de 7 de dezembro de 2006**. Dispõe sobre a remessa, através de meio informatizado, de dados e informações relativas às operações orçamentárias, financeiras e patrimoniais da Administração Direta e Indireta dos Municípios. Rondônia: TCE-RO, 2006. Disponível em: <<https://www.tce.ro.gov.br/tribunal/legislacao/arquivos/InstNorm-19-2006.pdf>>. Acesso em: 20 de dezembro de 2019.

\_\_\_\_\_. **Instrução Normativa n. 013, de 18 de novembro de 2004**. Dispõe sobre as informações e documentos a serem encaminhados pelos gestores e demais responsáveis pela Administração Direta e Indireta do Estado e dos Municípios; normatiza outras formas de controles pertinentes à fiscalização orçamentária, financeira, operacional, patrimonial e contábil exercida pelo Tribunal de Contas do Estado de Rondônia, e dá outras providências. Rondônia: TCE-RO, 2004. Disponível em: <<http://www.tce.ro.gov.br/tribunal/legislacao/arquivos/InstNorm-13-2004.pdf>>. Acesso em: 20 de dezembro de 2019.

\_\_\_\_\_. **Instrução Normativa n. 022, de 16 de maio de 2007**. Dispõe sobre as informações e documentos a serem encaminhados pelos gestores estaduais e municipais responsáveis pelas áreas de Educação e Saúde, e dá outras providências. Rondônia: TCE-RO, 2007. Disponível em: <<http://www.tce.ro.gov.br/tribunal/legislacao/arquivos/InstNorm-22-2007.pdf>>. Acesso em: 20 de dezembro de 2019.

\_\_\_\_\_. **Instrução Normativa n. 018, de 13 de março de 2006**. Disciplina a elaboração, guarda e remessa ao Tribunal de Contas do Estado de dados e informações, por meio eletrônico e documental, com vistas ao controle da gestão fiscal instituído pela Lei Complementar n. 101, de 04 de maio de 2000, em âmbito municipal. Rondônia: TCE-RO, 2006. Disponível em: <<https://www.tce.ro.gov.br/tribunal/legislacao/arquivos/InstNorm-18-2006.pdf>>. Acesso em: 20 de dezembro de 2019.

**DECRETO N. 12178/GAB/PM/JP/2019**  
27 DE DEZEMBRO DE 2019

Renova a cessão do servidor municipal Antônio Geraldo Affonso, ao Governo do Estado de Rondônia.

MARCITO PINTO, Prefeito do Município de Ji-Paraná, no uso das atribuições legais que lhe confere o art. 39, da Lei Orgânica Municipal, e Considerando o teor do Ofício nº 5681/2019/GOV-RED, e

Considerando manifestação favorável do Secretário Municipal de Fazenda, através do Memorando n. 0379/SEMAZ/19,

**DECRETA:**

Art. 1º Fica renovada a cessão do servidor Antônio Geraldo Affonso, Contador, matrícula nº 10952, do quadro efetivo do Município de Ji-Paraná, ao Governo do Estado de Rondônia, para atuar junto a Fundação Rondônia de Amparo ao Desenvolvimento das Ações Científicas e Tecnológicas e à Pesquisa do Estado de Rondônia - FAPERRO, até 31 de dezembro de 2020.

Art. 2º O ônus da presente cessão será suportado pelo Governo do Estado de Rondônia.

Art. 3º Este decreto entra em vigor na data de sua publicação, gerando efeitos a partir do dia 1º de janeiro de 2020.

Palácio Urupá, aos 27 dias do mês de dezembro de 2019.

**MARCITO PINTO**  
Prefeito

**EXTRATOS DE HOMOLOGAÇÃO****Termo de Homologação do Pregão Eletrônico**  
**Nº 00159/2019**

Às 09:36 horas do dia 18 de dezembro de 2019, após constatada a regularidade dos atos procedimentais, a autoridade competente, Sr. MARCITO APARECIDO PINTO, HOMOLOGA a adjudicação referente ao Processo nº 3533-19, Pregão nº 00159/2019, conforme a seguir descrito: EMOPS SERVICOS DE SANEAMENTO E CONTROLE DE PRAGAS EIREL, CNPJ 04.796.496/0001-02, no valor de R\$ 40.849,9200 (quarenta mil, oitocentos e quarenta e nove reais e noventa e dois centavos). Valor Global da Ata: R\$ 40.849,9200 (quarenta mil, oitocentos e quarenta e nove reais e noventa e dois centavos).

**Termo de Homologação do Pregão Eletrônico**  
**Nº 00158/2019**

Às 09:36 horas do dia 18 de dezembro de 2019, após constatada a regularidade dos atos procedimentais, a autoridade competente, Sr. MARCITO APARECIDO PINTO, HOMOLOGA a adjudicação referente ao Processo nº 1-6308/2019, Pregão nº 00158/2019, conforme a seguir descrito: EDIFICARE SERVICOS DE ENGENHARIA LTDA, CNPJ: 27.568.065/0001-94, no valor de R\$ 11.399,0000 (onze mil, trezentos e noventa e nove reais). Valor Global da Ata: R\$ 11.399,0000 (onze mil, trezentos e noventa e nove reais).

**Termo de Homologação do Pregão Eletrônico**  
**Nº 00155/2019**

Às 09:37 horas do dia 18 de dezembro de 2019, após constatada a regularidade dos atos procedimentais, a autoridade competente, Sr. MARCITO APARECIDO PINTO, HOMOLOGA a adjudicação referente ao Processo nº 7402/19, Pregão nº 00155/2019, conforme a seguir descrito: EDIFICARE SERVICOS DE ENGENHARIA LTDA, CNPJ 27.568.065/0001-94, no valor de R\$ 9.261,3800 (nove mil, duzentos e sessenta e um reais e trinta e oito centavos). Valor Global da Ata: R\$ 9.261,3800 (nove mil, duzentos e sessenta e um reais e trinta e oito centavos).

**Termo de Homologação do Pregão Eletrônico**  
**Nº 00154/2019**

Às 09:31 horas do dia 18 de dezembro de 2019, após constatada a regularidade dos atos procedimentais, a autoridade competente, Sr. MARCITO APARECIDO PINTO, HOMOLOGA a adjudicação referente ao Processo nº 8160/19, Pregão nº 00154/2019, conforme a seguir descrito: RPF COMERCIAL EIRELI, CNPJ 03.217.016/0001-49, item 03, no valor de R\$ 259,0000 (duzentos e cinquenta e nove reais); INFORMATICA QUALITY COMERCIO E SERVICOS EIRELI, CNPJ 10.807.978/0001-13, itens 1, 2, 4, 32, 35, no valor total de R\$ 1.255,0400 (um mil, duzentos e cinquenta e cinco reais e quatro centavos); EFICILUX COMERCIO E SERVICOS DE EQUIPAMENTOS ELETRICOS L, CNPJ 26.503.796/0001-99, itens 5, 15, 16, 17, 18, 19, 20, 21, 22, 23, 24, no valor de R\$ 3.470,8400 (três mil, quatrocentos e setenta reais e oitenta e quatro centavos); MAQUIPECAS COMERCIO DE MAQUINAS E PECAS EIRELI, CNPJ 33.418.107/0001-03, itens 6, 7, 8, 10, 11, 12, 14, 27, 28, 29, 30, 33, 34, no valor de R\$ 1.936,65 (um mil novecentos e trinta e seis reais e sessenta e cinco centavos). Valor Global da Ata: R\$ 6.921,53 (seis mil, novecentos e vinte e um reais e cinquenta e três centavos).

**Termo de Homologação do Pregão Eletrônico**  
**Nº 00127/2019 (SRP)**

Às 09:21 horas do dia 18 de dezembro de 2019, após constatada a regularidade dos atos procedimentais, a autoridade competente, Sr. MARCITO APARECIDO PINTO, HOMOLOGA a adjudicação referente ao Processo nº 8238/19, Pregão nº 00127/2019, conforme a seguir descrito: FLASH COMERCIO E SERVICOS LTDA, CNPJ

22.655.124/0001-48, itens 1, 2, 3, 4, no valor de R\$ 396.409,0000 (trezentos e noventa e seis mil, quatrocentos e nove reais). Valor Global da Ata: R\$ 396.409,0000 (trezentos e noventa e seis mil, quatrocentos e nove reais).

**Termo de Homologação do Pregão Eletrônico**  
**Nº 00125/2019 (SRP)**

Às 09:16 horas do dia 18 de dezembro de 2019, após constatada a regularidade dos atos procedimentais, a autoridade competente, Sr. MARCITO APARECIDO PINTO, HOMOLOGA a adjudicação referente ao Processo nº 4677/19, Pregão nº 00125/2019, conforme a seguir descrito: MAMORE MAQUINAS AGRICOLAS LTDA, CNPJ 19.614.838/0001-01, item 07. Total do Fornecedor: R\$ 384.000,0000 (trezentos e oitenta e quatro mil reais); P. D. V. PECAS EIRELI, CNPJ 28.737.608/0001-12, itens 06 e 08. Total do Fornecedor: R\$ 175.276,6000 (cento e setenta e cinco mil, duzentos e setenta e seis reais e sessenta centavos). Valor Global da Ata: R\$ 559.276,60 (quinhentos e cinquenta e nove mil, duzentos e setenta e seis reais e sessenta centavos).

**Termo de Homologação do Pregão Eletrônico**  
**Nº 00151/2019 (SRP)**

Às 09:23 horas do dia 18 de dezembro de 2019, após constatada a regularidade dos atos procedimentais, a autoridade competente, Sr. MARCITO APARECIDO PINTO, HOMOLOGA a adjudicação referente ao Processo nº 6873/19, Pregão nº 00151/2019, conforme a seguir descrito: RR DE SOUZA & CIA LTDA, CNPJ 13.662.140/0001-77, itens 7 e 8. Total do Fornecedor: R\$ 144.000,0000 (cento e quarenta e quatro mil reais); COMERCIO VAREJISTA DE ARMARINHO MARTINS EIRELI, CNPJ 13.807.868/0001-40, item 1. Total do Fornecedor: R\$ 11.316,0000 (onze mil, trezentos e dezesseis reais); MGS BRASIL DISTRIBUIDORA EIRELI, CNPJ 25.329.901/0001-52, itens 3 e 4. Total do Fornecedor: R\$ 48.942,0000 (quarenta e oito mil, novecentos e quarenta e dois reais); HIGIBEST COMERCIO E SERVICOS EIRELI, CNPJ 26.581.761/0001-78, item 10. Total do Fornecedor: R\$ 41.400,0000 (quarenta e um mil e quatrocentos reais); HOLANDA PAPELARIA EIRELI, CNPJ 63.772.925/0001-70, itens 5, 6, 9. Total do Fornecedor: R\$ 42.120,0000 (quarenta e dois mil, cento e vinte reais). Valor Global da Ata: R\$ 287.778,0000 (duzentos e oitenta e sete mil, setecentos e setenta e oito reais).

**Termo de Homologação do Pregão Eletrônico**  
**Nº 00161/2019 (SRP)**

Às 11:30 horas do dia 20 de dezembro de 2019, após constatada a regularidade dos atos procedimentais, a autoridade competente, Sr. MARCITO APARECIDO PINTO, HOMOLOGA a adjudicação referente ao Processo nº 1-5671/2019, Pregão nº 00161/2019, conforme a seguir descrito: A J DA SILVA COMERCIO E LOCAÇÃO DE MAQUINAS, CNPJ 05.659.806/0001-00, itens 5, 6, 7, 8, 9, 10. Total do Fornecedor: R\$ 925.403,0000 (novecentos e vinte e cinco mil, quatrocentos e três reais); STRATURA ASFALTOS S.A, CNPJ 59.128.553/0036-05, itens 1 e 3. Total do Fornecedor: R\$ 3.514.887,0000 (três milhões, quinhentos e quatorze mil e oitocentos e oitenta e sete reais). Valor Global da Ata: R\$ 4.440.290,0000 (quatro milhões, quatrocentos e quarenta mil, duzentos e noventa reais).

**Termo de Homologação do Pregão Eletrônico**  
**Nº 00150/2019 (SRP)**

Às 10:13 horas do dia 20 de dezembro de 2019, após constatada a regularidade dos atos procedimentais, a autoridade competente, Sr. MARCITO APARECIDO PINTO, HOMOLOGA a adjudicação referente ao Processo nº 5512/19, Pregão nº 00150/2019, conforme a seguir descrito: N. V. VERDE EIRELI, CNPJ/CPF: 03.363.727/0001-21, itens 1, 2, 4. Total do Fornecedor: R\$ 110.868,5231; HILGERT & CIA LTDA, CNPJ/CPF: 22.881.858/0001-45, itens 3, 5, 6. Total do Fornecedor: R\$ 1.456.296,3463; Valor Global da Ata: R\$ 1.567.164,8694.

**Termo de Homologação do Pregão Eletrônico**  
**Nº 00169/2019**

Às 13:21 horas do dia 26 de dezembro de 2019, após constatada a regularidade dos atos procedimentais, a autoridade competente, Sr. MARCITO APARECIDO PINTO, HOMOLOGA a adjudicação referente ao Processo nº 1-10621/2019, Pregão nº 00169/2019, conforme a seguir descrito: PISONTEC COMERCIO E SERVICOS EM TECNOLOGIA DA INFORMACA, CNPJ/CPF: 12.007.998/0001-35, itens 1 e 2. Total do Fornecedor: R\$ 2.277,0000 (dois mil, duzentos e setenta e sete reais). Valor Global da Ata: R\$ 2.277,0000 (dois mil, duzentos e setenta e sete reais).

**Termo de Homologação do Pregão Eletrônico**  
**Nº 00135/2019 (SRP)**

Às 12:04 horas do dia 30 de dezembro de 2019, após constatada a regularidade dos atos procedimentais, a autoridade competente, Sr. MARCITO APARECIDO PINTO, HOMOLOGA a adjudicação referente ao Processo nº 10767/19, Pregão nº 00135/2019, conforme a seguir descrito: LIFE TECH INFORMATICA EIRELI, CNPJ 84.738.632/0001-47, itens 1 e 2. Total do Fornecedor R\$ 141.750,0000 (cento e quarenta e um mil, setecentos e cinquenta reais). POTENCIA COMERCIO PRODUTOS INFORMATICA EIRELI, CNPJ 17.874.189/0001-44, itens 3 e 4. Total do Fornecedor R\$ 259.600,0000 (duzentos e cinquenta e nove mil e seiscentos reais). Valor Global da Ata: R\$ 401.350,0000 (quatrocentos e um mil, trezentos e cinquenta reais).

**AVISOS DE REVOGAÇÃO****AVISO DE REVOGAÇÃO**

PREGÃO ELETRÔNICO N. 085/CPL/PMJP/RO/2019  
PROCESSO ADMINISTRATIVO N. 1-886/2019/SEMAGRI  
A Prefeitura Municipal de Ji-Paraná, através de seu(ua) Pregoeiro(a), decreto nº 11848/19 torna público para conhecimento dos interessados que fica REVOGADA a LICITAÇÃO, na modalidade PREGÃO, na forma ELETRÔNICA, do tipo MENOR PREÇO POR ITEM, cujo objeto é a Contratação de Pessoa Jurídica para a prestação dos serviços de LOCAÇÃO DE 01 (UM) CAMINHÃO TOCO, TIPO CARGA SECA, CARROCERIA EM MADEIRA, COM CAPACIDADE DE CARGA, DE NO MÍNIMO 4.000 (QUATRO MIL) KILOS, por um período de 12 (doze) meses, conforme especificações constantes no ANEXO I – TERMO DE REFERÊNCIA. Conforme autorização da autoridade competente em razão da perda do objeto, Portanto, visto a superveniência de razões de interesse público que fazem com que o procedimento licitatório não seja conveniente e oportuno para a Administração Pública, conforme previsão em duas súmulas do STF a 346 e 473, fica revogado o Pregão Eletrônico n. 085/2019.

Ji-Paraná, 27 de dezembro de 2019.

**Hevileny Maria Cabral de Lima Jardim**

Pregoeira

Decreto nº 11848/GAB/PM/JP/19

**AVISOS DE ANULAÇÃO****AVISO DE ANULAÇÃO**

PREGÃO ELETRÔNICO N. 118/CPL/PMJP/RO/2019  
PROCESSO ADMINISTRATIVO N. 1-886/2019/SEMAGRI  
A Prefeitura Municipal de Ji-Paraná, através de seu(ua) Pregoeiro (a), decreto nº 11848/19, torna público para conhecimento dos interessados que fica ANULADA a LICITAÇÃO, na modalidade PREGÃO, na forma ELETRÔNICA, do tipo MENOR PREÇO POR ITEM, cujo objeto é a Contratação de empresa especializada para Locação de caminhão toco, tipo carga seca, com carroceria de madeira com as medidas mínimas de 4 mts de comprimento por 2 mts de altura, com capacidade mínima de 4.000 kilos, sendo o motorista, manutenção e combustível por conta da contratada, conforme descrição, características, prazos e demais obrigações e informações constantes do Termo de Referência. Conforme autorização da autoridade competente em virtude de vício formal constatado no procedimento, Portanto, visto a superveniência de razões de interesse público que fazem com que o procedimento licitatório não seja conveniente e oportuno para a Administração Pública, nos termos da Súmula nº 473.

Ji-Paraná, 27 de dezembro de 2019.

**Hevileny Maria Cabral de Lima Jardim**

Pregoeira

Decreto n. 11848/GAB/PM/JP/19

**AVISO DE ANULAÇÃO**

PREGÃO ELETRÔNICO N. 136/CPL/PMJP/RO/2019  
PROCESSO ADMINISTRATIVO N. 1-7209/2019/SEMURFH  
A Prefeitura Municipal de Ji-Paraná, através de seu Pregoeiro (a), decreto nº 11848/19, torna público para conhecimento dos interessados que fica ANULADA a LICITAÇÃO, na modalidade PREGÃO, na forma ELETRÔNICA, do tipo MENOR PREÇO POR ITEM, cujo objeto é a aquisição de suprimentos originais (TONER PRETO/BLACK), conforme especificações técnicas, constantes no ANEXO I – TERMO DE REFERÊNCIA, parte integrante do Edital, para atender as necessidades da Secretaria Municipal de Regularização Fundiária e Habitação - SEMURFH. Conforme autorização da autoridade competente em virtude de vício constatado no procedimento, Portanto, visto a superveniência de razões de interesse público que fazem com que o procedimento licitatório não seja conveniente e oportuno para a Administração Pública, nos termos da Súmula nº 473.

Ji-Paraná, 27 de dezembro de 2019.

**Hevileny Maria Cabral de Lima Jardim**

Pregoeira

Decreto n. 11848/GAB/PM/JP/19

**TERMO DE ADITIVO****CAIXA**

Termo Aditivo de Contrato de Financiamento - FINISA

Grau de sigilo  
#PÚBLICO

**PRIMEIRO TERMO ADITIVO AO CONTRATO DE FINANCIAMENTO nº 0526.802-48/2019, QUE ENTRE SI FAZEM A CAIXA ECONÔMICA FEDERAL E O(A) MUNICÍPIO DE JI-PARANÁ, NA FORMA ABAIXO.**

**I – AGENTE FINANCEIRO - CAIXA ECONÔMICA FEDERAL**, instituição financeira sob a forma de empresa pública, dotada de personalidade jurídica de direito privado, criada pelo Decreto-Lei nº. 759, de 12.08.69, alterado pelo Decreto-Lei nº. 1.259, de 19 de fevereiro de 1973, e constituída pelo Decreto nº. 66.303, de 06.03.70, regendo-se pelo estatuto vigente, com sede no Setor Bancário Sul, Quadra 04, Lote 3/4, em Brasília-DF, inscrita sob CNPJ/MF nº. 00.360.305/0001-04, neste ato representada pela Gerente Executiva de Governo Porto Velho, Sr(a). Ana Denise Coimbra dos Santos, Brasileira, Solteira, Bancária, Portadora da Carteira de Identidade nº. 007755, expedida em 18/02/1994 pelo Órgão Emissor SSP/AP e CPF nº. 267.378.842-53, domiciliada em avenida Presidente Dutra, 4100 apt 81 - Olaria - Porto Velho/RO - CEP: 76.801-326, doravante designada simplesmente **CAIXA**.

**II – TOMADOR - Município de Ji-Paraná**, inscrito no CNPJ/MF sob o nº. 04.092.672/0001-25, representado pelo Prefeito Marcito Aparecido Pinto, CPF nº. 325.545.832-34, RG nº 447.630 SSP/RO, brasileiro, casado, Prefeito Municipal, representado neste ato pelo abaixo assinado, doravante designado **TOMADOR**.

**CAIXA e TOMADOR**, isoladamente, também podem ser designados **PARTE** e, quando considerados em conjunto **PARTES**.

**CLÁUSULA PRIMEIRA** – O presente instrumento tem por objetivo alterar o Anexo II - Cronograma de Desembolso do Contrato de Financiamento nº 0526.802-48/2019, de 19/07/2019, que passa a vigorar com a seguinte redação:

**CLÁUSULA SEGUNDA** - Ficam ratificadas os demais termos, cláusulas e condições do contrato ora aditado, ficando o presente Termo Aditivo a fazer parte integrante e complementar daquele, a fim de que juntos produzam um só efeito.

**CLÁUSULA TERCEIRA** - Obriga-se o TOMADOR a comprovar à CAIXA, no prazo máximo de 90 (noventa) dias, contados da data de assinatura do presente instrumento de alteração contratual, a averbação deste ADITIVO à margem dos registros do contrato especificado na CLÁUSULA PRIMEIRA, sob pena de se tornar sem efeito o presente ADITIVO.

E por estarem assim justas e contratadas, as partes assinam o presente em 04 vias de igual teor, na presença das testemunhas abaixo subscritas.

PORTO VELHO \_\_\_\_\_, 19 de DEZEMBRO de 2019  
Local/Data

CAIXA ECONÔMICA FEDERAL AGENTE FINANCEIRO Nome: ANA DENISE COIMBRA DOS SANTOS CPF: 267.378.842-53	MUNICÍPIO DE CACOAL TOMADOR Nome: MARCITO APARECIDO PINTO CPF: 325.545.832-34
--	--

**TESTEMUNHAS**

Nome: \_\_\_\_\_  
CPF: \_\_\_\_\_

Nome: \_\_\_\_\_  
CPF: \_\_\_\_\_

**ANEXO II – CRONOGRAMA DE DESEMBOLSO**

CT nº 526.802-48	Estado/Município/Distrito Federal JI-PARANÁ	UF RO
Programa <b>FINISA</b>	TOMADOR PREFEITURA MUNICIPAL DE JI PARANÁ	
Data da Primeira Amortização 17 / 08 / 2021	Valor do Financiamento R\$ 1.344.152,00	
Periodicidade dos desembolsos TRIMESTRAL		

**Total por Exercício**

Ano	Valor (R\$)
2020	1.344.152,00

**ATA DE REGISTRO DE PREÇOS****ATA DE REGISTRO DE PREÇO N. 060/SRP/CGM/2019.**

PREGÃO ELETRÔNICO N. 135/CPL/PMJP/2019.

PROCESSO: N. 1-10767/2019 - SEMED.

LEGALIDADE: Lei Federal n. 8.666/93 e suas alterações, Decreto Federal nº 7892/13, Decretos Municipais nº 11252/19 e 3522/14 (UASG N. 980005);

**FINALIDADE DE REGISTRO DE PREÇO:** Futura e eventual aquisição de material permanente (aparelhos de ar condicionado, incluindo instalação elétrica e montagem), para atender as necessidades da Secretaria Municipal de Educação de Ji-Paraná, por um período de 12 (doze) meses, conforme Edital de Licitação – Pregão Eletrônico para Registro de Preços n. 135/CPL/PMJP/2019 – Cota principal de 75% do objeto para ampla concorrência e cota reservada de até 25% do objeto para contratação exclusiva de empresas enquadradas na categoria de microempresas, empresas de pequeno porte e equiparadas na forma da Lei Complementar n. 123/2006, fls. 64/82.

Empresa Detentora do Registro: POTÊNCIA COMÉRCIO PRODUTOS INFORMÁTICA EIRELI, pessoa jurídica de direito privado, inscrita no CNPJ n. 17.874.189/0001-44, sediada na rua Dometildes Rocha Lima, 03, Quadra 04, Bairro Jardim Mossoró, CEP. 78904-642 – Cuiabá/MT, (fone: 65 21 5916/992846790, e-mail: licitacao@potencia.com.br) neste ato representado por João Vitor Cavalcante Machado, brasileiro, solteiro, proprietário, portador da cédula de identidade RG n. 2192260-4-SSP/MT e CPF n. 055.344.181-76, (fls.

204) e LIFE TECH INFORMÁTICA EIRELI, pessoa jurídica de direito privado, inscrita no CNPJ n. 84.738.632/0001-47, sediada na Av. Pinheiro Machado, 1495, Loja A, Bairro Olaria, CEP. 76801-247 – Porto Velho/RO, (fone: 69 3223 6493, e-mail: licitacoes@lifetech.com.br) neste ato representado por Jeean Lafayeth Mendonça de Freitas, brasileiro, casado, administrador, portador da cédula de identidade RG n. 528.941 SSP/RO e CPF n. 620.230.632-72, (fls. 244).

Aos 30 (trinta) dias do mês de dezembro do ano de dois mil e dezoito, às 12:00 horas na sala da Controladoria Geral do Município da Prefeitura do Município de Ji-Paraná, situada à Av. Dois de Abril, 1701 – Bairro Urupá – Ji-Paraná-RO, neste ato representado, conforme determina o art. 14º parágrafo único do Decreto nº 3522/14: Elias Caetano da Silva, Controlador Geral Município, aprecia e determina a lavratura da presente Ata de Registro de Preços sob n. 060/SRP/CGM/2.019, tendo como licitante homologada e adjudicada a empresa acima qualificada, tendo os presentes acordado com as classificações, resolvem REGISTRAR OS PREÇOS UNITÁRIO DO MATERIAL PERMANENTE (APARELHOS DE AR CONDICIONADO, INCLUINDO INSTALAÇÃO ELÉTRICA E MONTAGEM), conforme Termos de Referência e anexos, fls. 04/16; solicitação de material, fls. 17; Cotação de preço, fls. 18/33; Autorização do Excelentíssimo Senhor Prefeito de Ji-Paraná, fls. 38; Aviso e Edital de Licitação - Pregão Eletrônico para Registro de Preços n. 135/CPL/PMJP/19, fls. 64/82; Parecer Jurídico n. 1072/PGM/PMJP/2019, fls. 60/63; Publicações, fls. 83/90; Pedido de esclarecimento, fls. 91/93; Proposta, fls. 94/104 e 226/227; Habilitação da empresa, fls. 104/207 e 228/265; Recurso/Decisão, fls. 208/225 e 273/276280; Resultado por fornecedor do Pregão Eletrônico n. 135/2019(SRP), fls. 267; Ata de Realização e Adjudicação do Pregão Eletrônico, fls. 269/271 e 281/283; Parecer Jurídico n. 1576/PGM/PMJP/2.019, fls. 284/286; Termo de Homologação do Pregão Eletrônico n. 135/2019, fls. 287/288.

**1 - DO OBJETO:**

1.1 - Registro de Preços para futura e eventual aquisição de Material permanente (aparelhos de ar condicionado, incluindo instalação elétrica e montagem) para atender as necessidades da Secretaria Municipal de Educação de Ji-Paraná, por um período de 12 (doze) meses.

1.2 - As aquisições decorrentes do objeto da Ata de Registro de Preços serão requeridas pela unidade orçamentária requisitante, que atuará as solicitações em processo administrativo devidamente identificado, e encaminhará, em seguida, para Controladoria Geral do Município;

1.2.1 - As requisições serão encaminhadas à Controladoria Geral do Município, contendo:  
Descrição do material requisitado e quantidade;  
Consumo médio mensal e quantidade existente em estoque;  
Assinatura do requisitante e do ordenador de despesa.

**2 - DOS MEIOS DE COMUNICAÇÃO:**

2.1 - A Controladoria Geral do Município em comum acordo com a DETENTORA estabelecerá o mais adequado meio de comunicação do pedido, admitindo também o uso de telefone, fac-símile, e-mail, desde que:

Seja perfeitamente identificada a requisição e o servidor responsável pela mesma;  
O servidor da Secretaria de origem, competente para o pedido deverá ser prévia e formalmente designado para acompanhar a execução da Ata.

**3 - DO CONTROLE DAS REQUISIÇÕES:**

3.1 - Ao receber as requisições a Controladoria Geral do Município anotar o pedido no SISTEMA COMPRAS;

3.2 - O executor da Ata fará as recomendações necessárias aos órgãos com vistas ao cumprimento dos prazos de requisições, pagamento, atesto ordem de liquidação, de acordo com o art. 5º, § 3º da Lei Federal 8.666/93.

**4 - DA REVISÃO DE PREÇOS:**

4.1 - Os preços pactuados serão fixos e irredutíveis no prazo de vigência desta Ata, exceto nas hipóteses decorrentes e devidamente comprovadas das situações previstas na alínea “d” do inciso II, e §6º do art. 65 da Lei nº 8.666/1993. Os preços poderão ser revistos, por solicitação expressa da detentora do Registro de Preços, devidamente dirigida e protocolada diretamente na Controladoria Geral do Município;

4.2 - A solicitação de revisão de preços deverá ser devidamente justificada e acompanhada de documentos comprobatórios da necessidade de revisão de preços, a qual deverá ser aceita pela Controladoria Geral do Município, quando for o caso. Em não sendo aceito o pedido de revisão de preços, manter-se-á o último valor registrado.

4.2.1 - Só serão admitidas revisões de preços a níveis superiores à cotação inicial desde que efetivados para manter o equilíbrio econômico-financeiro inicialmente proposto.

4.2.2 - A revisão do preço, caso deferida, somente terá validade a partir da data de publicação da deliberação no Diário Oficial do Município.

4.3 - O pedido de revisão, não isenta a DETENTORA de posse da nota de empenho, de dar continuidade às entregas nas condições anteriores.

4.4 - A análise para deferimento ou indeferimento da alteração solicitada deverá ser instruída com justificativa e memória dos respectivos cálculos, para deliberação pela autoridade competente, no prazo de 05 (cinco) dias úteis.

4.5 - Em qualquer caso, o percentual diferencial entre os preços de mercado vigentes à época do julgamento da Ata de Registro de Preços, devidamente apurado, e os propostos pela Detentora do Registro, será mantido durante toda a vigência do Registro.

**5 - DOS PRAZOS, LOCAIS DE ENTREGA E GARANTIA:**

5.1 - A Contratada terá 03 (três) dias úteis, contados da convocação, para retirada da Nota de Empenho ou instrumento equivalente;

5.1.1 - Os objetos da licitação deverão ser entregues no prazo máximo e improrrogável de 30 (trinta) dias, a contar do recebimento da Nota de Empenho, no Almoarifado Central, localizado na Rua Jamil Pontes, 1171, Bairro Jardim dos Migrantes, nesta cidade de Ji-Paraná/RO;

5.1.2 - Garantia mínima de 03 (três) anos para os compressores e contra corrosão das unidades condensadoras de 01(um) ano para os demais componentes oferecidos pelo fornecedor/fabricante e/ou pela empresa preposta (licitante ou autorizada) contra defeitos de fabricação para os equipamentos, objetos da licitação, nos termos do Edital e Termo de Referência. Observar-se-á também, as normas estabelecidas pela Lei 8.078/1990 (Código de Defesa do Consumidor).

**6 - DO RECEBIMENTO DO OBJETO:**

6.1 - Os materiais registrados serão recebidos pela Comissão de Recebimento, designada pela Secretaria Municipal de Educação para conferir e certificar o recebimento dos materiais, nos termos do inciso XIII, itens, do Decreto n. 11252/GAB/PMJP/2019;

6.2 - Não será admitida a entrega dos materiais pela DETENTORA sem que esta esteja de posse da respectiva Nota de Empenho;

6.3 - Os materiais serão recebidos provisoriamente, para posterior verificação da conformidade do produto com a quantidade, especificação e preço, comparando-se os dados descritos na Nota de Empenho com a Nota Fiscal e amostras se for o caso (não superior a 90 dias);

6.3.1 - A aceitação definitiva dar-se-á, quando a Nota Fiscal for atestada por servidor/comissão devidamente credenciada e liberado canhoto de recebimento.

**7 - DAS CONDIÇÕES DE PAGAMENTO:**

7.1 - Até o valor estipulado no inciso II do artigo 24 da Lei 8666/93, o prazo de pagamento será de 05 (cinco) dias úteis, contados a partir da data do recebimento efetivo dos produtos;

7.2 - Acima do valor estipulado no inciso II do artigo 24 da Lei 8666/93, o prazo de pagamento será de até 30 (trinta) dias corridos, contados a partir da data do definitivo recebimento dos produtos, mediante a apresentação dos documentos fiscais legalmente exigíveis e devidamente atestados pelo servidor/comissão encarregada do recebimento;

7.2.1 - Na ocorrência de necessidade de providências complementares por parte da DETENTORA, o decurso do prazo de pagamento será interrompido, reiniciando-se sua contagem a partir da data em que estas foram cumpridas, caso em que não será devida atualização financeira.

**8- VIGÊNCIA DA ATA DE REGISTRO DE PREÇOS**

8.1 - PRAZO DE VIGÊNCIA: A ATA DE REGISTRO DE PREÇOS terá prazo de vigência de 12(doze) meses a partir da data de sua publicação no Diário Oficial do Município.

**9 - DA PUBLICAÇÃO:**

9.1 - A Ata de Registro de Preços nº. 060/SRP/CGM/2.019, deverá ser publicada no Diário Oficial da do Município, conforme dispõe o art. 21, inciso II, da Lei Federal nº. 8.666/93.

**10 - DAS SANÇÕES NO CASO DE INADIMPLEMENTO E DO CANCELAMENTO DO REGISTRO DE PREÇOS:**

10.1 - Pela Administração Pública, quando:

A Detentora do Registro deixar de cumprir as exigências do Edital;  
A Detentora do Registro não atender à convocação para assinar a ATA decorrente de Registro de preços ou não retirar o instrumento equivalente no prazo estabelecido, sem justificativa aceita pela Administração;  
A Detentora incorrer reiteradamente em infrações previstas nesta Ata;  
A Detentora do Registro praticar atos fraudulentos no intuito de auferir vantagem ilícita;  
Ficar evidenciada incapacidade de cumprir as obrigações assumidas pela Detentora do Registro, devidamente caracterizada em relatório de inspeção;  
Em qualquer das hipóteses de inexecução total ou parcial do Registro de Preços;  
Os preços registrados se apresentarem superiores aos praticado no mercado e a detentora se recusarem a baixá-los na forma prevista no ato convocatório;  
Por razões de interesse público, mediante despacho motivado, devidamente justificado.

10.2 - Das aplicações das multas quanto ao descumprimento dos itens acima listados:

10.2.1 - Além das sanções previstas no Art. 87 da Lei Federal nº 8.666/93, Art. 9º da Lei 10.520/2002 e demais normas pertinentes, a

DETENTORA estará sujeita às penalidades a seguir discriminadas e quantas outras forem legalmente comprovadas:

- a) Pela recusa em retirar a ordem de fornecimento e a nota de empenho, bem como assinar o contrato de fornecimento (quando exigível), multa de 10% (dez por cento) sobre o valor da nota de empenho ou do contrato;
- b) Pelo atraso de cada fornecimento, sem justificativa aceita pela Unidade, multa diária de 0,5 (meio ponto percentual) sobre o valor da parcela em atraso. A partir do 15º dia de atraso, configurar-se-á inexecução total ou parcial do contrato, com as consequências daí advindas;
- c) Pela inexecução parcial, multa de 10% (dez por cento) sobre o valor correspondente à parcela dos materiais não entregues ou entregues em desacordo com as especificações técnicas;
- d) Pela inexecução total de ajuste, caracterizada pela não entrega integral do material ou entrega integral em desacordo com as especificações exigidas, multa de 10% (dez por cento) sobre o valor da nota de empenho ou contrato (quando for o caso);
- e) Pelo descumprimento de quaisquer outras exigências estabelecidas nesta Ata e no Anexo I do Edital (Termo de Referência), não previstas nas cláusulas anteriores, multa de 0,5% (meio ponto percentual) sobre o valor do contrato;

f) Pelo cancelamento da presente Ata de Registro de Preço por culpa da DETENTORA, multa de 10% (dez por cento) sobre o valor do fornecimento mensal estimado multiplicado pelo número de meses faltantes para o termo final do ajuste;

10.3 - As sanções são independentes e a aplicação de uma não exclui a das outras;

10.4 - O prazo para pagamento de multas será de 5 (cinco) dias úteis a contar da intimação da empresa apenada, sendo possível, a critério da CONTRATANTE, o desconto das respectivas importâncias do valor eventualmente devido à CONTRATADA. Não havendo pagamento pela empresa, o valor será inscrito como dívida ativa, sujeitando-se ao competente processo executivo;

10.4.1 - O não pagamento de multas no prazo previsto ensejará a inscrição do respectivo valor como dívida ativa, sujeitando-se a CONTRATADA ao processo judicial de execução.

10.5 - Pela Detentora do Registro, quando:

Mediante solicitação por escrito, comprovar estar impossibilitada de cumprir as exigências do Edital que gerou a Ata de Registro de Preços;

10.6 - A comunicação do cancelamento do preço registrado, por correspondência com recibo de entrega, juntando-se comprovantes dos fatos ocorridos ou evidenciados, sem prejuízo da aplicação das penalidades previstas no Edital, assegurada defesa prévia da DETENTORA do registro, nos termos da Lei nº 8666/93.

#### 11- CANCELAMENTO DA ATA DE REGISTRO DE PREÇOS.

11.1 - A Ata de Registro de Preços poderá ser cancelada, pela Administração, de pleno direito, assegurado o contraditório e a ampla defesa, quando a detentora:

11.1.1 - Descumprir as condições da Ata de Registro de preços;

11.1.2 - Não aceitar reduzir o(s) seu(s) preço(s) registrado(s) na hipótese de tornar (em)-se superior (es) ao(s) praticado(s) no mercado.

11.2 - A Ata de Registro de Preços poderá ainda ser cancelada, de pleno direito, assegurado o contraditório e a amplas defesas, quando presentes razões de interesse público, devidamente justificadas pela Administração.

11.3 - A comunicação do cancelamento do preço registrado será feita pessoalmente ou por correspondência com aviso de recebimento, juntando-se o comprovante nos autos que deram origem ao Registro

de Preços.

11.3.1 - Nos casos de ser ignorado, incerto ou inacessível o endereço da Detentora, a comunicação será feita por publicação no Diário Oficial, por 02 (duas) vezes consecutivas, considerando-se cancelado o preço registrado a partir da última publicação.

11.4 - Esta Ata de Registro de Preços poderá ser rescindida nas hipóteses previstas para a rescisão dos Contratos em geral, com as consequências daí advindas.

#### 12 - UTILIZAÇÃO DA ATA DE REGISTRO DE PREÇOS POR ÓRGÃOS OU ENTIDADES NÃO PARTICIPANTES "CARONA".

12.1 - Esta Ata de Registro de Preço poderá ser utilizada por qualquer órgão da Administração Direta e Indireta, inclusive autarquias e fundações do Município, mediante consulta ao órgão gerenciador nos termos do art. 9º do Decreto Municipal nº 3522/14;

12.2 - As aquisições ou contratações adicionais a que se refere este item não poderão exceder por órgão não participante ou "carona" a 100% (cem por cento) dos quantitativos dos itens registrados nesta Ata de Registro de Preços e os órgãos participantes;

12.3 - Os quantitativos decorrentes das adesões à Ata de Registro de Preços não poderão exceder, na totalidade, ao quinto do quantitativo de cada item registrado nesta Ata de Registro de Preços, independentemente do número de órgãos não participantes que aderirem;

12.4 - Caberá à detentora da ata, observadas as condições estabelecidas em lei, aceitar o fornecimento, sem prejuízo do atendimento dos quantitativos inicial e aumento de até 25% do quantitativo total estimado, aceitando o acréscimo.

#### 13 - DISPOSIÇÕES GERAIS:

13.1 - A existência de preços registrados não obriga a Administração a firmar as contratações de que deles poderão advir, facultada a realização de licitação específica para a aquisição pretendida, sendo assegurada à Detentora do registro de preços a preferência em igualdade de condições.

13.2 - Fica a Detentora ciente na assinatura desta Ata e/ou Termo de Anuência e Compromisso de Fornecimento de todas as cláusulas e condições estabelecidas, não podendo invocar qualquer desconhecimento como elemento impeditivo do perfeito cumprimento desta Ata de Registro de Preços e dos ajustes dela decorrentes, disponíveis na página oficial do Município.

13.3 - A Ata de Registro de Preços, os ajustes dela decorrentes, suas alterações e rescisões obedecerão ao Decreto 3522/14, Lei Federal 8666/93, demais normas complementares e disposições desta Ata e do Edital que a precedeu, aplicáveis à execução e especialmente aos casos omissos.

13.4 - Faz parte integrante desta Ata, para todos os efeitos legais, o anexo "Quadro demonstrativo para subsídio da ata de registro de preços" e o "Termo de Anuência e Compromisso de Fornecimento", quando este for o caso.

Fica eleito o foro do Município de Ji-Paraná para dirimir as eventuais controvérsias decorrentes do presente ajuste.

E, por estarem de acordo, lavram o presente instrumento, que lido e achado conforme, vai assinada pelas partes em (02) duas vias de igual teor, composta de 13 (treze) páginas, na presença das testemunhas abaixo qualificadas.

#### TERMO DE ANUÊNCIA E COMPROMISSO DE FORNECIMENTO

POTÊNCIA COMÉRCIO PRODUTOS INFORMÁTICA EIRELI, pessoa jurídica de direito privado, inscrita no CNPJ n. 17.874.189/0001-44, sediada na rua Dometídes Rocha Lima, 03, Quadra 04, Bairro Jardim Mossoró, CEP. 78904-642 – Cuiabá/MT, (fone: 65 21 5916/992846790, e-mail: licitacao@potenciaeba.com) neste ato represento por João Vitor Cavalcante Machado, brasileiro, solteiro, proprietário, portador da cédula de identidade RG n. 2192260-4-SSP/MT e CPF n. 055.344.181-76, (fls. 204), firma o presente TERMO DE ANUÊNCIA E COMPROMISSO DE FORNECIMENTO, visando o fornecimento do Material permanente (aparelhos de ar condicionado, incluindo instalação elétrica e montagem), para atender à Secretaria Municipal de Educação de Ji-Paraná/RO, sob o regime de sistema de REGISTRO DE PREÇOS, devidamente homologado pelo Excelentíssimo Senhor Prefeito de Ji-Paraná, fls. 241/242, segundo descrito no Termo de Referência, fls. 04/18, Edital de Licitação – Pregão Eletrônico para Registro de Preços n. 135/CPL/PMJP/19, fls. 64/82, Processo Administrativo n. 1-10767/2019 - SEMED, disponível na página oficial do Município, anuindo neste ato com todos os ajustes descritos na Ata de Registro de Preços n. 060/SRP/CGM/2019, independente de sua transcrição, ficando desde já ciente que a entrega dos materiais terão prazo máximo e improrrogável de 30 (trinta) dias após o recebimento da nota de empenho, sob pena de descumprimento dos preceitos da Lei Federal n. 8.666/93.

Ji-Paraná, 30 de dezembro de 2019.

POTÊNCIA COMÉRCIO PRODUTOS INFORMÁTICA EIRELI  
CNPJ n. 17.874.189/0001-44

#### TERMO DE ANUÊNCIA E COMPROMISSO DE FORNECIMENTO

LIFE TECH INFORMÁTICA EIRELI, pessoa jurídica de direito privado, inscrita no CNPJ n. 84.738.632/0001-47, sediada na Av. Pinheiro Machado, 1495, Loja A, Bairro Olaria, CEP. 76801-247 – Porto Velho/RO, (fone: 69 3223 6493, e-mail: licitacoes@lifetechno.com.br) neste ato represento por Jeean Lafayeth Mendonça de Freitas, brasileiro, casado, administrador, portador da cédula de identidade RG n. 528.941 SSP/RO e CPF n. 620.230.632-72, (fls. 244), firma o presente TERMO DE ANUÊNCIA E COMPROMISSO DE FORNECIMENTO, visando o fornecimento do Material permanente (aparelhos de ar condicionado, incluindo instalação elétrica e montagem), para atender à Secretaria Municipal de Educação de Ji-Paraná/RO, sob o regime de sistema de REGISTRO DE PREÇOS, devidamente homologado pelo Excelentíssimo Senhor Prefeito de Ji-Paraná, fls. 241/242, segundo descrito no Termo de Referência, fls. 04/18, Edital de Licitação – Pregão Eletrônico para Registro de Preços n. 135/CPL/PMJP/19, fls. 64/82, Processo Administrativo n. 1-10767/2019 - SEMED, disponível na página oficial do Município, anuindo neste ato com todos os ajustes descritos na Ata de Registro de Preços n. 060/SRP/CGM/2019, independente de sua transcrição, ficando desde já ciente que a entrega dos materiais terão prazo máximo e improrrogável de 30 (trinta) dias após o recebimento da nota de empenho, sob pena de descumprimento dos preceitos da Lei Federal n. 8.666/93.

Ji-Paraná, 30 de dezembro de 2019.

LIFE TECH INFORMÁTICA EIRELI  
CNPJ n. 84.738.632/0001-47



PREFEITURA MUNICIPAL DE JI-PARANÁ

Av. 2 de Abril, 1701

CNPJ: 04092672/0001-25

### RELAÇÃO DE REGISTRO DE PREÇOS

Página 1

Nº Proc. Licitatório : 000257/19

Modalidade : PREGÃO ELETRÔNICO

Nº Modalidade Licit. : 135

Proc. Administrativo 10767/2019

Nº Controle Ata : 060/SRP/CGM/2019

Prazo de Validade : 30/12/2020

Objeto / Descrição : Registro de Preços para Eventual e Futura Aquisição aparelhos de ar condicionado para atender as Unidades Educacionais pertencentes a Secretaria Municipal de Educação – SEMED.

Registro de Preços (Inicial) Prazo de Validade : 30/12/2020

Fornecedor / Proponente : 4138 -LIFE TECH INFORMÁTICA LTDA - EPP

Item	Cód. Produto	Descrição Marca	Unid.	Qtde	Valor Unitário	Valor Total	Qtde. Sol.	Qtde. Ped.	Qtde. Saldo	Vir. Saldo Total
1	056.002.043	APARELHO DE AR-CONDICIONADO SPLIT, COM INSTALAÇÃO. COM CAPACIDADE DE REFRIGERAÇÃO NOMINAL MÍNIMA DE 28.000BTUS E MÁXIMA DE 30.000BTUS, CICLO FRIO: ELGIN	UND	27	4.050,00	109.350,00	0	0	27	109.350,00
composto de duas unidades (evaporador e condensador) para instalação em parede (Hi-Wall), coeficiente de eficiência energética (CEE) maior ou igual a 3,0, utilização de Gás Ecológico R410, baixo nível de ruído, unidade interna confeccionada em plástico de alta resistência, proteção anti-corrosão filtro de ar de fácil remoção e lavável, controle remoto total contemplando todas as funções do aparelho; funções smart (ajuste automático de temperatura), swing (ajuste automático da direção do fluxo de ar), time (liga e desliga automaticamente o aparelho) e sleep (sistema inteligente do controle da temperatura ambiente), direcionamento horizontal e vertical do ar insuflado com 03 (três) velocidades, no mínimo, condensadora com saída de ar no sentido horizontal. Alimentação de 220V, bifásico e frequência de 60 HZ. Garantia mínima 03 (três) anos para o compressor e contra corrosão da unidade condensadora e 01 (um) ano para os demais componentes e assistência técnica local.										
2	056.002.043	APARELHO DE AR-CONDICIONADO SPLIT, COM INSTALAÇÃO. COM CAPACIDADE DE REFRIGERAÇÃO NOMINAL MÍNIMA DE 28.000BTUS E MÁXIMA DE 30.000BTUS, CICLO FRIO: ELGIN	UND	8	4.050,00	32.400,00	0	0	8	32.400,00
composto de duas unidades (evaporador e condensador) para instalação em parede (Hi-Wall), coeficiente de eficiência energética (CEE) maior ou igual a 3,0, utilização de Gás Ecológico R410, baixo nível de ruído, unidade interna confeccionada em plástico de alta resistência, proteção anti-corrosão filtro de ar de fácil remoção e lavável, controle remoto total contemplando todas as funções do aparelho; funções smart (ajuste automático de temperatura), swing (ajuste automático da direção do fluxo de ar), time (liga e desliga automaticamente o aparelho) e sleep (sistema inteligente do controle da temperatura ambiente), direcionamento horizontal e vertical do ar insuflado com 03 (três) velocidades, no mínimo, condensadora com saída de ar no sentido horizontal. Alimentação de 220V, bifásico e frequência de 60 HZ. Garantia mínima 03 (três) anos para o compressor e contra corrosão da unidade condensadora e 01 (um) ano para os demais componentes e assistência técnica local.										

Total (Por Fornecedor) : R\$141.750,00



## RELAÇÃO DE REGISTRO DE PREÇOS

Página 2

Nº Proc. Licitatório : 000257/19

Modalidade : PREGÃO ELETRÔNICO

Nº Modalidade Licit. : 135

Proc. Administrativo 10767/2019

Nº Controle Ata : 060/SRP/CGM/2019

Prazo de Validade : 30/12/2020

Objeto / Descrição : Registro de Preços para Eventual e Futura Aquisição aparelhos de ar condicionado para atender as Unidades Educacionais pertencentes a Secretaria Municipal de Educação – SEMED.

Registro de Preços (Inicial) Prazo de Validade : 30/12/2020

Fornecedor / Proponente : 96449POTENCIA COMERCIO PRODUTOS INFORMATICA E

Item	Cód. Produto	Descrição Marca	Unid.	Qtde	Valor Unitário	Valor Total	Qtde. Sol.	Qtde. Ped.	Qtde. Saldo	Vir. Saldo Total
3	056.002.044	APARELHO DE AR-CONDICIONADO SPLIT, COM INSTALAÇÃO, COM CAPACIDADE DE REFRIGERAÇÃO NOMINAL MÁXIMA DE 36.000BTUS, CICLO FRIO, composto de duas unidades (evaporador e condensador) para instalação em parede (Hi-Wall), coeficiente de eficiência energética (CEE) maior ou igual a 3,0, utilização de Gás Ecológico R410, baixo nível de ruído, unidade interna confeccionada em plástico de alta resistência, proteção anti-corrosão filtro de ar de fácil remoção e lavável, controle remoto total contemplando todas as funções do aparelho; funções smart (ajuste automático de temperatura), swing (ajuste automático da direção do fluxo de ar), time (liga e desliga automaticamente o aparelho) e sleep (sistema inteligente do controle da temperatura ambiente), direcionamento horizontal e vertical do ar insuflado com 03 (três) velocidades, no mínimo, condensadora com saída de ar no sentido horizontal. Alimentação de 220V, bifásico e frequência de 60 HZ. Garantia mínima 03 (três) anos para o compressor e contra corrosão da unidade condensadora e 01 (um) ano para os demais componentes e assistência técnica local.	UND	42	4.720,00	198.240,00	0	0	42	198.240,00
4	056.002.044	APARELHO DE AR-CONDICIONADO SPLIT, COM INSTALAÇÃO, COM CAPACIDADE DE REFRIGERAÇÃO NOMINAL MÁXIMA DE 36.000BTUS, CICLO FRIO, ELGIN composto de duas unidades (evaporador e condensador) para instalação em parede (Hi-Wall), coeficiente de eficiência energética (CEE) maior ou igual a 3,0, utilização de Gás Ecológico R410, baixo nível de ruído, unidade interna confeccionada em plástico de alta resistência, proteção anti-corrosão filtro de ar de fácil remoção e lavável, controle remoto total contemplando todas as funções do aparelho; funções smart (ajuste automático de temperatura), swing (ajuste automático da direção do fluxo de ar), time (liga e desliga automaticamente o aparelho) e sleep (sistema inteligente do controle da temperatura ambiente), direcionamento horizontal e vertical do ar insuflado com 03 (três) velocidades, no mínimo, condensadora com saída de ar no sentido horizontal. Alimentação de 220V, bifásico e frequência de 60 HZ. Garantia mínima 03 (três) anos para o compressor e contra corrosão da unidade condensadora e 01 (um) ano para os demais componentes e assistência técnica local.	UND	13	4.720,00	61.360,00	0	0	13	61.360,00

Total Registro de Preços (Inicial) : 401.350,00

Total (Por Fornecedor) : R\$259.600,00

Saldo Total: 401.350,00

DENUNCIE

QUEIMADAS NÃO

Colocar em risco a sua vida,  
a de outras pessoas e o meio ambiente?

PENSE BEM!

É CRIME

A FUMAÇA CAUSA VÁRIAS DOENÇAS RESPIRATÓRIAS



Não ateie fogo ao lixo  
em seu quintal ou em  
terrenos baldios



Não jogue bituca  
de cigarro em áreas de  
matas ou estradas



Não ateie fogo  
em área urbana  
ou rural

DENUNCIE LIGUE

Bombeiros 193  
Semeia 3411-4204  
Polícia Ambiental 3423-3791



**JI-PARANÁ**  
Prefeitura Municipal