



# Diário Oficial

## DO MUNICÍPIO DE JI-PARANÁ



Publicação dos atos oficiais da Prefeitura Municipal de Ji-Paraná, de acordo com a Lei Municipal n.º 1070, de 02/07/2001

**ANO XI - DIÁRIO OFICIAL NÚMERO 2253**

**Ji-Paraná (RO), 18 de fevereiro de 2016**

### SUMÁRIO

**PROCESSO SELETIVO SIMPLIFICADO - SEMED.....PÁG. 01**

### PROCESSO SELETIVO SIMPLIFICADO

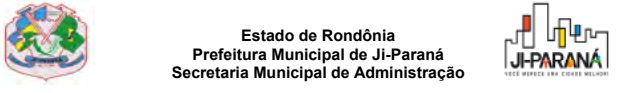

Estado de Rondônia  
Prefeitura Municipal de Ji-Paraná  
Secretaria Municipal de Administração

PROCESSO SELETIVO SIMPLIFICADO - SEMED  
RESULTADO FINAL OFICIAL DO PROCESSO SELETIVO  
EDITAL Nº 001/2016 - SEMED

O Secretário Municipal de Administração de Ji-Paraná, no uso de suas atribuições legais, **TORNA PÚBLICO** o resultado Final Oficial dos Candidatos classificados no Processo Seletivo Simplificado Edital 001/2016 - SEMED.

Ji-Paraná/RO, 16 de Fevereiro de 2016.

JAIR EUGÊNIO MARINHO  
Secretário Municipal de Administração  
Decreto N. 001e 003/GAB/PM/JP/2013

PROCESSO SELETIVO SIMPLIFICADO - SEMED  
RESULTADO FINAL OFICIAL  
EDITAL Nº 001/2016 - SEMED

CARGO – PROFESSOR LICENCIATURA PLENA 30 HS			
CLASSIFICADOS			
INSCR	NOME	CLASSIFICAÇÃO	PONTOS
211	MARIA DE LOURDES BERNARDES CREPALDI	1º.	28
001	MARIASTELLA CEZÁRIO DE BARROS	2º.	28
333	MARCIA COIMBRA ALVES	3º.	27
124	MARILZA BELMIRO SOBRINHO	4º.	26
077	PATRICIA VILELA GUIMARAES	5º.	26
059	ANDREISA PEREIRA BRANDÃO DE SOUZA	6º.	26
198	VANILDE GONÇALVES DE SOUSA OLIVEIRA	7º.	25
154	ELIZETE FERREIRA DE ABREU DA SILVA	8º.	24
307	DALILA MAITÊ ROSA SENA	9º.	24
155	IRONY DE LIMA FRANÇA ALVES	10º.	23
306	GUILHERMINA HERINGER TEIXEIRA	11º.	22
335	CLAUDIA MARISA SERAFIM	12º.	22
213	ROSANGELA DE OLIVEIRA	13º.	22
081	QUEILA RIBAS DE SOUZA	14º.	22
157	MAISA MATHILDE DOS SANTOS	15º.	22
106	DEBORA DA COSTA ROSAS FUMAGALI	16º.	21
086	LUCILENE DE SOUZA PISSINATTI	17º.	20
287	IZABEL BARBOSA DE SALES	18º.	20
328	KARINA MORELLATO POLESI	19º.	20
054	PATRICIA DIAS GOMES	20º.	20
166	IRACI NOGUEIRA DA ROCHA CAMPOS	21º.	19
276	LIDIA PEREIRA DA ROCHA VOTORIO	22º.	18
110	ROSELI FAGUNDES CELLA	23º.	18
182	MARIA ADRIANA KOWALCZUK	24º.	18
006	RUTH NOGUEIRA	25º.	18
146	ESLÉIA ARAUJO DA SILVA ROCHA	26º.	18
215	DAIANE DE LOURDES ALVES	27º.	18

088	VANDA BISPO DOS SANTOS	28º.	17
090	SIRLEIDE DE SOUZA SILVA	29º.	17
065	JUBIRACIRA TÂNIA MORAES	30º.	16
316	ARCILEI DA SILVA	31º.	16
079	ELIEDNA ALMEIDADE COSTA DE LIMA	32º.	16
222	ROSANA DE SOUZA CASTRO SILVA	33º.	16
098	<b>FABIO DE CASTRO DIAS</b>	<b>34º.</b>	<b>16</b>
143	GLENDA CARMEM PINHEIRO COELHO	35º.	16
275	MARIA GUADALUPE LOPES FRAZÃO	36º.	15
224	GERALDA APARECIDA DE OLIVEIRA	37º.	15
126	LEONICE MARIA DA SILVA LEITE	38º.	15
281	CHRISTIANY NOVAIS SENA	39º.	15
137	CLEIVONE RICARDO DE OLIVEIRA	40º.	15
005	ROSANA FERREIRA DA SILVA BOMBASSARO	41º.	15
220	JOSIANE RIBEIRO DE ASSIS	42º.	15
151	NILZELI DE SOUZA TRINDADE	43º.	14
128	LUCIANA VELTO MACARI	44º.	14
053	SILMARA DE ALCANTARA XAVIER	45º.	14
167	RENATA REGINA DE JESUS OLIVEIRA	46º.	13
312	ELIZANGELA APARECIDA LIMA MENEZES	47º.	13
321	HELIANIS APARECIDA DE MIRANDA	48º.	13
323	VIVIANE BORGES FREITAS	49º.	13
188	MARILAINÉ ANDRADE RIOS	50º.	13
168	RUTH TIAGO DE SOUZA	51º.	13
253	MARISLEI BRIZOLA	52º.	13
205	MARTA DA PAIXÃO ALVES DE CASTRO	53º.	13
117	DHEFERSON DE JESUS VASCONCELOS	54º.	13
242	IVONE APARECIDA DA SILVA	55º.	13
285	PATRICIA LADISLAU FERNANDES	56º.	13
120	DINEUSA ALVES DA COSTA AREDES	57º.	12
147	DANIELE MENEZES MESQUITA	58º.	12
132	ANA PAULA SOARES DE ALMEIDA	59º.	12
278	MARIA PAULA CAVALCANTI DE SOUZA	60º.	12
332	ISAILDE RODRIGUES DE SOUZA	61º.	12
235	LILIAN KELLY PEREIRA DA SILVA	62º.	12
267	JULIANE DA SILVA MORAES	63º.	12
022	MOABE DA CRUZ ARAUJO	64º.	12
237	EDNA FREITAG	65º.	12
066	GRACIELA QUINELATO MENEZES	66º.	11
063	ANDREIA FERNANDA ZUQUIM	67º.	11
153	JUCÉLIA CASTELAN DOS SANTOS ARÇARI	68º.	11
125	MARIA DO SOCORRO DE SOUZA BATISTA	69º.	10
015	HELIDA FERNANDES COIMBRA	70º.	10
127	MATILDE ALVES DA SILVA FERREIRA	71º.	10
156	MARIA LOPES CARDOSO	72º.	10
058	ELISANGELA DA ROSA GONÇALVES	73º.	10
055	ELAINE ALVES PEREIRA	74º.	10
062	IVONE ALVES DE SOUZA	75º.	10
043	CRISTIANE ALVES DE FREITAS	76º.	10
092	ANA MARIA CLEMENTE	77º.	10
075	GISELLE BEZERRA TAVARES QUINO	78º.	10
345	LEILA DOS SANTOS DAMACENO	79º.	10
304	LINDOMAIK ANDRADE DE SOUZA	80º.	10
115	DHEYME SANDRA DE JESUS VASCONCELOS	81º.	10
195	DANIELE DOS ANJOS GONÇALVES	82º.	10
216	FABÍOLA ALVES MARTINS	83º.	10
041	GESSYLAINÉ ALVES CORREIA	84º.	10
104	REGINA DE JESUS RODRIGUES	85º.	10
030	VALDENICE SEVERINO DOS SANTOS MOREIRA	86º.	10
187	POLIANA ALVES CASSIMIRO	87º.	10
136	SIRLENE SOARES PIMENTEL	88º.	10

101	WESLEY DA SILVA COELHO	89º.	10
315	VANESSA DE OLIVEIRA CHAVES	90º.	10
021	JOSILDA RABELO FERNANDES	91º.	09
139	DEJANIRA DA SILVA SHOCKNESS	92º.	09
064	JOICE CRISTINE DE S. PIMENTEL	93º.	09
291	LEONICE GUARDIA MENDES	94º.	09
184	JOSIANE GUIMARAES DA SILVA	95º.	09
099	ELISMARA CHUMA DA SILVA	96º.	09
183	IVANETE BRAZ CARNEIRO	97º.	09
028	TANIA CRISTINA TORRES	98º.	09
051	ANGELICA CARDOSO DO NASCIMENTO	99º.	09
203	STEFANIA OLIVEIRA MOREIRA	100º.	09
238	JOSIAS PEREIRA DE SOUZA	101º.	09
107	LUCIANA ALVES DO NASCIMENTO	102º.	09
319	ADRIANA BATISTA MACHADO	103º.	09
032	DAYANE CRISTINA SALDANHA BITTNCOURT	104º.	09
284	GICELY GUEDES DE MACEDO	105º.	09
301	MARCOS OLIVEIRA SILVA	106º.	09
091	ROSANGELA BARNABÉ SOUZA DA SILVA	107º.	08
100	SOLENE MARIA DE JESUS	108º.	08
150	MARILZA ENI LACERDA	109º.	08
207	CLEVERSON RICARDO VIANA	110º.	08
113	RAQUEL DE OLIVEIRA ALVES	111º.	08
121	RENY LACERDA MARIA	112º.	08
129	ANGELA BETANIA SOUZA RANGEL	113º.	08
141	RENILDA LACERDA MARIA	114º.	08
192	CRISTIANE JUSTINO DA CRUZ	115º.	08
085	MARCIENE SILVA VIEIRA	116º.	08
252	JULIANA DE OLIVEIRA DIAS	117º.	08
283	SILENE APARECIDA MEDEIROS	118º.	08
007	MARCIA HELENA FONSECA	119º.	07
201	ELIZABETE BARRETO DE LIMA	120º.	07
251	ZILMA DUTRA	121º.	07
045	APARECIDA CANDIDA SILVA BAU	122º.	07
012	CRISTINA APARECIDA ROSA RUAS	123º.	07
181	EUNICE DOS ANJOS MOTA	124º.	07
009	CLAUDIA ROSANGELA DA SILVA	125º.	07
340	ANGELA MORAES BARBOSA NARDINO	126º.	07
027	FRANCIEIDE DE CRUZ	127º.	07
305	SIMONE LEOPOLDINO DA SILVA ESPERANÇA	128º.	07
322	JUCIARIA MOITINHO OLIVEIRA	129º.	07
142	KATIA BALIOT DE SOUZA	130º.	07
014	MARIA LUZIA ALVES DE OLIVEIRA	131º.	07
040	LILIAN MARTINS MATOS	132º.	07
200	MARIA DOS ANJOS PEREIRA	133º.	07
011	CRISTIANE ELISA PELENZ	134º.	07
029	JULIANA CARVALHO DUTRA	135º.	07
197	MARILUCE ANDRADE	136º.	07
229	ANDREIA FERREIRA GUEDES DA SILVA	137º.	07
119	JEOVANE FRANCISCO BATISTA	138º.	07
249	EUZA DAUTO DE OLIVEIRA	139º.	07
024	JOELMA ALVES DA SILVA DE OLIVEIRA	140º.	06
145	CELMA MARIA GONÇALVES	141º.	06
134	KÉSIA VIEIRA FERREIRA	142º.	06
072	ADRIANA MANGAS PEDRO	143º.	06
042	FRANCISGOLART	144º.	06
218	MADALENA ALVES TOLEDO	145º.	06
265	LEONILDE MACEDO DA SILVA	146º.	06
217	ELAINE ANDRADE DOS REIS	147º.	06
310	ALAN SERGIO SOUZA MORAES	148º.	06
263	DEISIMAR FERREIRA DOS SANTOS	149º.	06

159	VANESSA JESUS DA SILVA	150º.	06
174	ERICA LEITE PEREIRA	151º.	06
057	CRISTIANE DA SILVA AMORIM ROCHA	152º.	06
313	MARCIA LEANDRA VENTURINE	153º.	06
169	ADRIANA NOGUEIRA VIANA ANDRETTA	154º.	06
243	LUCICLEIDE NAVAS MARTINS	155º.	05
070	VERA SONIA MIRANDA PEREIRA	156º.	05
234	ROSE KELLY GONÇALVES SANTOS	157º.	05
056	POLIANA DE OLIVEIRA ERNESTO	158º.	05
296	LUCINEY NOGAROL PAGOTTO	159º.	05
163	LUCILENE MAGALHÃES GOMES	160º.	04
272	JENICLEIAMENDES DA COSTA	161º.	04
279	JOAO PEREIRA LACERDA	162º.	04
052	RHAIARA CRISTINA BUENO CORREIA	163º.	04
078	MARILENE DE JESUS GOMES DE SOUZA	164º.	03
348	MIRIAM CABRAL DE SOUZA	165º.	03
214	SONIA PEREIRA DA SILVA	166º.	03
273	WALMILUCIA NOBRE PINTO FREITAS	167º.	03
320	RUTE OLIVEIRA DE SOUZA	168º.	03
035	MARCIA RICARDO DOS SANTOS	169º.	03
337	ROMILDA MARIA PONTES DE JESUS	170º.	03
172	VALDELINA APARECIDA SIMÕES	171º.	03
178	SANDRO JOSÉ DE SOUZA	172º.	03
076	ROSEMEIRE DE BARROS FONSECA	173º.	03
010	ROSANA LUZIA DA SILVA	174º.	03
118	BARBARA CHRISTIAN DE SOUSA VIEIRA	175º.	03
074	YARA OLIVERIA SACRAMENTO	176º.	03
003	PATRICIA MARLINDA DE SOUZA	177º.	03
148	ANDREIA DOS SANTOSBISPO NEVES SOARES	178º.	03
037	LEILA APARECIDA NOVA	179º.	03
060	TELMA CRISTINA DA SILVA	180º.	03
186	ROSANGELA BLAKA PEREIRA	181º.	03
080	JENIA CORREIA RIBEIRO	182º.	03
102	THAIS PAIVA DE SOUZA GOMES	183º.	03
039	PATRICIA DOS SANTOS FRANCO	184º.	03
033	DANIELY AMANTI	185º.	03
097	DANIELLA SANTOS DE JESUS	186º.	03
		187º.	
219	ADRIANA MEDEIRO GOMES	188º.	03
294	AGLAENE MELGAR CAVALCANTE	189º.	03
288	ANDRE MANOEL PEREIRA DOS SANTOS	190º.	03
221	AUXILIADORA SILVA FARIAS	191º.	03
336	CAMILA DE FREITAS RODRIGUES	192º.	03
160	CAMILA DE OLIVEIRA ANTUNES	193º.	03
138	CLEMILDA BARBOSA DA SILVA	194º.	03
290	DARME BRUNA MOREIRA SAMPAIO	195º.	03
349	EDILAINÉ ANACLETA CAVALCANTE	196º.	03
176	ELISANGELA JESUS DOS SANTOS	197º.	03
212	ELIZETE NOGUEIRA DE OLIVEIRA	198º.	03

223	ELVIA OLIVEIRA DE SOUZA	199º.	03
292	FABIOLA DE SOUZA AMANTE	200º.	03
255	GILMA VONRONDOV	201º.	03
179	GISLAINE APARECIDA ULLRICH DE SOUZA	202º.	03
175	IZABETE SANTANA FERREIRA	203º.	03
170	JAQUELINE DA SILVA	204º.	03
135	JOSIELE FERREIRA DE AGUIAR	205º.	03
193	JULIA CRISTINA FEITOSA MOTA	206º.	03
262	LILIAN FRANCISCO DE JESUS	207º.	03
165	LIZABETHE SARAIVA DA SILVA	208º.	03
162	LUCIANA MACHADO LOPES	209º.	03
194	LUCIMAR MIRANDA DA SILVA	210º.	03
298	LUCIMERI DALAPICOLA DE OLIVEIRA	211º.	03
190	LUCINEIA VITORINO GERONIO	212º.	03
293	MARIA EULINA SILVA GOMES	213º.	03
282	MARIA SALETE DE PAULA	214º.	03
297	RENATA LUCIA DA SILVA	215º.	03
016	ROSANGELA ALVES DE LIMA	216º.	03
302	VANESSA FERREIRA SANTOS	217º.	03
257	ADRIANA APARECIDA DA SILVA	218º.	02
083	ADRIANA BATISTA	219º.	02
324	CINTIA DA SILVA SOARES	220º.	02
299	CLEIDE SALGADO DE MELO	221º.	02
140	DRIELY BORGES ALMEIDA ROCHA	222º.	02
038	GIANE CRISTINA QUINELATO	223º.	02
199	LUCILENE DE OLIVEIRA BRITES DIAS	224º.	02
342	NEUZA PEREIRA DE OLIVEIRA	225º.	02
026	REBECA DA SILVA TEODORO	226º.	02
314	VALERIA BOTELHO SOARES	227º.	02
123	ALESSANDRA MORAES DA ROSA OLIVEIRA	228º.	01
002	ANTONIO RENE DE OLIVEIRA LIMA	229º.	01
270	ELAINE DE OLIVEIRA SANCHS DOS SANTHS DE JESUS	230º.	01
158	JANE SANTOS DA SILVA	231º.	01
268	ADRIANA BORCHART DE SOUZA	232º.	00
084	ADRIANA MARY VASQUES SOUZA	233º.	00
049	BRUNA MAIER OLIVEIRA	234º.	00
036	CIRLEY FERREIRA CARDOSO	235º.	00
351	CLAUDIA DA SILVA	236º.	00
189	CLEONICE DE FATIMA BENTO PICCIANI	237º.	00
356	DANIEL ALVES DE LIMA	238º.	00
013	ADERBAL PEREIRA DE ANDRADE NETO	239º.	00
020	DEUZEVANY BRAZ ROBERTO SILVA	240º.	00
034	EDILEUZA FÁTIMA CORDEIRO BEZERRA DE SOUZA	241º.	00
256	ERICA CORASSARI DA SILVA	242º.	00
018	IRENI DE OLIVEIRA DURAN	243º.	00
230	ÍTALO HENRIQUE MUNIZ DE CASTRO	244º.	00
068	KARLA MARIANA GONÇALVES AIDAR	245º.	00
274	LARISSA IMBERTI LIUTH	246º.	00

354	LUCICLEIA VENÂNCIO CORDEIRO SALOMÃO	247º.	00
073	LUCILENE MOREIRA DE SOUZA	248º.	00
280	LUCIMEIRE LOURENÇO DE OLIVEIRA	249º.	00
048	LUIZ CARLOS SEVIGENANI SANTOS	250º.	00
050	MARCIA DOS SANTOS GROCHEVISK	251º.	00
286	MARIA CECILIA CORREA DA FARIAS	252º.	00
017	MARIANA XAVIER CORREIA	253º.	00
240	MARYCLEIA CUSTÓDIO DO NASCIMENTO	254º.	00
069	NEYLA DA SILVA NASCIMENTO	255º.	00
025	PATRICIA DA SILVA LIMA	256º.	00
008	RAQUEL GRUDTNER MARTINS	257º.	00
093	ROSALVA COSTA DUTRA	258º.	00
046	TELMA DE OLIVERIA NERES	259º.	00
116	VANUSA PEREIRA GARCIA ERNICA	260º.	00
112	VANY BIANQUI SALEMA	261º.	00
343	VIVALDA NUNES BATISTA	262º.	00

CARGO – PROFESSOR EDUCAÇÃO FÍSICA (PROFESSOR II) - 40 HS			
CLASSIFICADOS			
INSCR	NOME	CLASSIFICAÇÃO	PONTOS
347	ANTONIO CARLOS TENORIO	1º	24
161	MIDIAN FRANCISCA GOMES	2º	20
108	PATRICIA RAFAELA GONÇALVES REZENDE	3º	17
318	PAULO ROBERTO DANTAS	4º	03
185	GILSON RICARDO SANTIAGO	5º	14
309	JOÃO BOSCO DA SILVA	6º	13
210	PAULO HENRIQUE LIMA RIBEIRO	7º	12
334	FLAVIA MARIA SAMPAIO KAISER	8º	10
089	VANUZA CORREIA GONÇALVES	9º	09
327	MARTA VIRGINIA PEREIRA LUNA	10º	07
196	HENRIQUE WANDERLEY SILVA	11º	06
004	SIDNEI SIMÃO	12º	06
019	FABIANA ALVES DA SILVA	13º	06
109	MARCO ANTONIO DE CASTRO	14º	03
152	CRISTIANE APARECIDA DE SOUZA XAVIER	15º	03
173	CLAUDIANE LOURENÇO CARON	16º	03
177	CRISTINA PEREIRA DO NASCIMENTO	17º	03
311	JHENNIFER FERREIRA CORDEIRO	18º	03
202	ADRIENE DE ALMEIDA LIMA	19º	03
295	GISELE TAVARES MENDES	20º	03
269	HÉRCULES HENRIQUE DE SOUZA	21º	03
308	PÂMELA RODRIGUES GONÇALVES DE SOUSA	22º	03
122	ADRIANA SANTOS RODRIGUES	23º	03
266	ISABEL BLOEMER CAMILO	24º	03
317	DOUGLAS MELO CUTISQUE	25º	03
239	DIEFERSON SILVA BRAZ	26º	03
344	REGINALDO PAULO GERTRUDE	27º	03



## Diário Oficial DO MUNICÍPIO DE JI-PARANÁ

O DIÁRIO OFICIAL DO MUNICÍPIO DE JI-PARANÁ é um periódico autorizado pela Lei Municipal n.º 1070, de 02/07/2001, para a publicação dos atos oficiais da Prefeitura Municipal de Ji-Paraná.

Coordenação: **Secretaria Municipal de Administração**  
Realização: **Assessoria de Comunicação Social**

PREFEITURA MUNICIPAL DE JI-PARANÁ  
CNPJ: 04.092.672/0001-25

End. Av. Dois de Abril, 1701 (Palácio Urupá) - Bairro Dois de Abril - Ji-Paraná - RO  
E-mail: [decom@ji-parana.ro.gov.br](mailto:decom@ji-parana.ro.gov.br)  
Página eletrônica: [www.ji-parana.ro.gov.br](http://www.ji-parana.ro.gov.br)

Todas as matérias para serem publicadas neste Diário Oficial devem ser entregues à Assessoria de Comunicação impreterivelmente até as 13 horas do dia anterior.

**Jesuvaldo Pires**  
Prefeito

**Marcito Pinto**  
Vice-Prefeito

**José Antônio Cisonetti**  
Chefia de Gabinete

**Pedro Cabeça Sobrinho**  
Secretaria Municipal de Planejamento

**Leni Matias**  
Procuradoria Geral do Município

**Elias Caetano da Silva**  
Controladoria Geral do Município

**Jair Eugênio Marinho**  
Secretaria Municipal de Administração

**Evandro Cordeiro Muniz**  
Fundo Municipal de Previdência

**Renato Antônio Fuverki**  
Secretaria Municipal de Saúde

**Waldecio José Gonçalves**  
Secretaria Municipal de Obras e Serviços Públicos

**Leni Matias**  
Sec. Mun. de Regularização Fundiária e Habitação

**Luiz Fernandes Ribas Motta**  
Secretaria Municipal de Fazenda

**Kátia Regina Casula**  
Secretaria Municipal de Meio Ambiente

**Cláudia Regina Abreu**  
Secretaria Municipal de Agricultura e Pecuária

**Leiva Custódio Pereira**  
Secretaria Municipal de Educação

**Seloi Totti**  
Secretaria Municipal de Esportes e Turismo

**Walter Arnaldo Pereira Leitão**  
Autarquia Municipal de Trânsito (AMT)

**Keila Barbosa da Silva**  
Fundação Cultural

**Maria Sônia Grande Reigota Ferreira**  
Secretaria Municipal de Assistência Social

**Carlos Magno Ramos**  
Sec. de Desenvolvimento e Assuntos Estratégicos

**Arislândio Borges Saraiva**  
Secretaria Municipal de Governo

**Relvanir Celso de Campos**  
Assessoria de Comunicação Social

096	JULIANA VILLAS BOAS	28º	03
303	GLEICIANE DE SOUZA ALVES	29º	03
300	NAIARA CRISLAINE MARTINS PICINATO	30º	02
326	VICTOR HENRIQUE SILVA AMORIM	31º	02
244	GILMAR RODRIGUES SALOMÃO	32º	01
067	GISLAINE RICARDO SANTIAGO	33º	01
095	FABIO ANDRE DE OLIVEIRA	34º	00
260	IRAN DE CASTRO MACEDO	35º	00
346	IRIS JOANA DE PAULA CORDEIRO	36º	00
330	JACIELY DA SILVA FERNANDES	37º	00
164	KELLIS RODRIGUES DA SILVA	38º	00

277	SUELEM DA SILVA MIRANDA	2º	25
061	JOSITA DOS SANTOS FREITAS	3º	22
103	REGINA DE JESUS RODRIGUES	4º	21
271	MARCIA JOSÉ PEDRO GUARDIA	5º	17
204	STEFANIA OLIVEIRA MOREIRA	6º	00

352	DJEICE QUELE LINHARES GONÇALVES	10º	01
258	ADRIANA RAIMUNDA DE SOUZA E ALMEIDA	11º	00
228	ALESSANDRA LUCIENE CARVALHO DE MATTOS	12º	00
233	ANA PAULA PINHEIRO DE MATOS	13º	00
209	ANDRESSA SCHOFFER TRAJANO	14º	00
047	BRUNA CAROLINE PIRES GASPAR	15º	00
339	CAMILA FERNANDA MARQUES	16º	00
353	CLEBERSON LIMA DE ASSIS	17º	00
329	CLEONICE DE OLIVEIRA DOS SANTOS	18º	00
231	DILCILANE CONCEIÇÃO DE LIMA	19º	00
247	ELISA MACIEL DA SILVA	20º	00
259	GIMENA DASCALÁKIS DANTAS DE CARLOS	21º	00
227	JESSICA MAIARA NASCIMENTO SILVA	22º	00
248	SANDRA MARA MACIEL MAZALLI MARIANO	23º	00

CARGO – NUTRICIONISTA 40 HS			
CLASSIFICADOS			
INSCR	NOME	CLASSIFICAÇÃO	PONTOS
180	LUANA NASCIMENTO CARDOSO	1º	13
245	DANIELLY AMBROSINI SZILAGYI	2º	08
355	DAIANE PAULO PONTE	3º	06
246	SABRINA ALVES MORAES	4º	06
289	YARA LARISSA SALVIANO SILVA	5º	06
325	CRISTINA GONÇALVES MOTA	6º	04
338	ESTEFANIE QUEIROZ DA SILVA	7º	03
261	SIMONE MACEDO GALÇALVES	8º	03
114	KAMILA DE PAULA CORREIA	9º	03

CARGO – PROFESSOR INTERPRETE DE LIBRAS (PROFESSOR II) - 40 HS			
CLASSIFICADOS			
INSCR	NOME	CLASSIFICAÇÃO	PONTOS
082	QUEILA RIBAS DE SOUZA	1º	29

Ji-Paraná/RO, 16 de Fevereiro de 2016.

# SANGUE É VIDA



**PODEM DOAR**

Homens e mulheres  
com idade entre **18** e **60** anos  
com peso superior a **50 Kg**  
sem **tatuagens recentes**

# DOE SANGUE

# VOCÊ TAMBÉM



<http://www.ji-parana.ro.gov.br>

Veja os serviços que a prefeitura de Ji-Paraná oferece para facilitar a vida do cidadão.

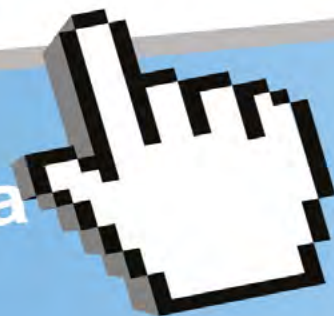

Licenciamento Ambiental



Contracheque

Serviços públicos de abastecimento e água potável



SIC  
Serviço de Informação ao Cidadão



Consulta de Processos SAC



Imobiliário e Mobiliário  
SAC - Serviço de atendimento ao cidadão

