



Diário Oficial

DO MUNICÍPIO DE JI-PARANÁ



Publicação dos atos oficiais da Prefeitura Municipal de Ji-Paraná, de acordo com a Lei Municipal n.º 1070, de 02/07/2001

ANO XI - DIÁRIO OFICIAL NÚMERO 2250

Ji-Paraná (RO), 15 de fevereiro de 2016

SUMÁRIO

DECISÕES DO PREFEITO.....	PÁG. 01
PEDIDOS DE LICENÇA.....	PÁG. 02
BALANÇO FUNDAÇÃO CULTURAL..	PÁG. 03
PORTARIA AGERJI.....	PÁG. 06
PROCESSO AGERJI.....	PÁG. 07

DECISÕES DO PREFEITO

PROCESSO N.º 1-15171/2015

Interessada: SEMED
Assunto: Transporte Escolar

Vieram os autos para decisão a respeito da inabilitação da única empresa participante da Concorrência Pública n. 007/CPL/PMJP/RO/2015, por descumprimento e itens constantes no Edital do referido procedimento licitatório.

Com base nos documentos que instruem os autos **HOMOLOGO** a Ata de Sessão e Julgamento da Documentação de Habilitação, e Abertura de Propostas de Preços, referente a Concorrência Pública n. 007/CPL/PMJP/RO/2015, que INABILITOU a empresa A. S. MENDES & CIA LTDA – ME. À CPL para repetição do ato, adotando-se a mesma modalidade.

Ji-Paraná, 12 de fevereiro de 2016.

JESUALDO PIRES
Prefeito Municipal

PROCESSO 1-771/2016

INTERESSADO: Secretaria Municipal de Planejamento
ASSUNTO: Contratação de empresa para pavimentação, drenagem e construção de calçadas com meio fio e sarjetas.

À Comissão Permanente de Licitação
Dr. Jackson Junior de Souza

Senhor Presidente,

Vieram os autos para decisão quanto ao procedimento licitatório a ser adotado na contratação de empresa para execução de pavimentação, drenagem e construção de calçadas com meio fio e sarjetas, visando atender as necessidades da Secretaria Municipal de Planejamento.

Ante ao exposto, e com base nos documentos que instruem os autos **AUTORIZO** abertura do procedimento licitatório adotando-se a modalidade de *Concorrência Pública*, em conformidade com as legislações vigentes aplicáveis a matéria.

Ji-Paraná, 10 de fevereiro de 2016.

JESUALDO PIRES
Prefeito Municipal

PROCESSO 1-1650/2016

INTERESSADO: SEMOSP
ASSUNTO: Contratação de empresa para coleta externa, transporte, tratamento e destinação final de resíduos sólidos de Saúde - RSS

À Comissão Permanente de Licitação
Dr. Jackson Junior de Souza

Senhor Presidente,

Vieram os autos para decisão quanto ao procedimento licitatório a ser adotado na contratação de empresa para coleta externa, transporte, tratamento e destinação final de resíduos sólidos de Saúde - RSS, visando atender as necessidades da Secretaria Municipal de Obras e Serviços Públicos.

Ante ao exposto, e com base nos documentos que instruem os autos **AUTORIZO** abertura do procedimento licitatório adotando-se a modalidade

de *Concorrência Pública*, em conformidade com as legislações vigentes aplicáveis a matéria.

Ji-Paraná, 10 de fevereiro de 2016.

JESUALDO PIRES
Prefeito Municipal

PROCESSO N.º 1-15171/2015

Interessada: SEMED
Assunto: Transporte Escolar

Vieram os autos para decisão a respeito da inabilitação da única empresa participante da Concorrência Pública n. 007/CPL/PMJP/RO/2015, por descumprimento e itens constantes no Edital do referido procedimento licitatório.

Com base nos documentos que instruem os autos **HOMOLOGO** a Ata de Sessão e Julgamento da Documentação de Habilitação, e Abertura de Propostas de Preços, referente a Concorrência Pública n. 007/CPL/PMJP/RO/2015, que INABILITOU a empresa A. S. MENDES & CIA LTDA – ME.

À CPL para repetição do ato, adotando-se a mesma modalidade.

Ji-Paraná, 12 de fevereiro de 2016.

JESUALDO PIRES
Prefeito Municipal

PROCESSOS 1-1020/2016 e apenso 1382/2016

INTERESSADO: SEMOSP
ASSUNTO: Aquisição de material de consumo e contratação de serviços de terceiros

À Comissão Permanente de Licitação
Dr. Jackson Junior de Souza

Senhor Presidente,

Vieram os autos para decisão quanto ao procedimento licitatório a ser adotado na aquisição de material de consumo (peças) para manutenção de equipamentos diversos, visando atender as necessidades da Secretaria Municipal de Obras e Serviços Públicos.

Ante ao exposto, e com base nos documentos que instruem os autos **AUTORIZO** abertura do procedimento licitatório adotando-se a modalidade de *Pregão Presencial*, em conformidade com as legislações vigentes aplicáveis a matéria.

Ji-Paraná, 15 de fevereiro de 2016.

JESUALDO PIRES
Prefeito Municipal

PROCESSO N. 1-7133/2015 – Vol. VI

INTERESSADO: Secretaria Municipal de Saúde
ASSUNTO: Registro de Preço – Insumos e medicamentos

À Controladoria Geral do Município
Sr. Elias Caetano da Silva

Senhor Controlador,

Vieram os autos para análise e decisão quanto à solicitação de reequilíbrio econômico formulado pela empresa HOSPFAR IND. E COM. DE PROD. HOSPITALARES LTDA, referente ao Registro de Preço – Ata n. 056/SRP/CGM/2015, medicamentos e insumos, justificando que houve aumento no preço do produto, conforme documentos juntados aos autos.

Instada a se manifestar, a Controladoria Geral do Município junta aos autos o Parecer Técnico n. 068/SRP/CGM/2016, concluindo ao final, pela autorização do realinhamento solicitado.

Ante ao exposto, e com base nos documentos que instruem o feito **AUTORIZO** o realinhamento de preços solicitado, nos moldes da tabela apresentada pela Controladoria Geral do Município às fls. 1.731, ou seja:

- item 38 para R\$ 30,74 (trinta reais e setenta e quatro centavos);

- item 73 para R\$ 0,12 (doze centavos de real);
- item 88 para R\$ 0,21 (vinte e um centavos de real);
- item 93 para R\$ 6,88 (seis reais e oitenta e oito centavos);
- item 97 para R\$ 0,28 (vinte e oito centavos de real);
- item 98 para R\$ 0,28 (vinte e oito centavos de real);
- item 102 para R\$ 0,22 (vinte e dois centavos de real);
- item 103 para R\$ 0,30 (trinta centavos de real);
- item 109 para R\$ 7,59 (sete reais e cinquenta e nove centavos);
- item 170 para R\$ 15,71 (quinze reais e setenta e um centavos).

Cumpra-se.
Publique-se.

Ji-Paraná, 15 de fevereiro de 2016.

JESUALDO PIRES
Prefeito Municipal

PROCESSO 1-12476/2015

INTERESSADO: SEMAD
ASSUNTO: Contratação de empresa para fornecimento de serviços de link de internet de 20 mb 100% full

À Comissão Permanente de Licitação
Dr. Jackson Junior de Souza

Senhor Presidente,

Vieram os autos para decisão quanto ao procedimento licitatório a ser adotado na contratação de empresa para fornecimento de serviços de link de internet de 20 mb 100% full, para atender as necessidades da Secretaria Municipal de Administração.

Ante ao exposto, e com base nos documentos que instruem os autos **AUTORIZO** abertura do procedimento licitatório adotando-se a modalidade de *Pregão, na forma Eletrônica*, em conformidade com as legislações vigentes aplicáveis a matéria.

Ji-Paraná, 15 de fevereiro de 2016.

JESUALDO PIRES
Prefeito Municipal

PROCESSO 1-12946/2015

INTERESSADO: SEMOSP
ASSUNTO: Aquisição de material permanente

À Comissão Permanente de Licitação
Dr. Jackson Junior de Souza

Senhor Presidente,

Vieram os autos para decisão quanto ao procedimento licitatório a ser adotado na aquisição de material permanente (bebedouros e filtros), para atender as necessidades da Secretaria Municipal de Obras e Serviços Públicos.

Informa-nos a CPL às fls. 30, que os valores apurados pela Controladoria Geral de Preços estão dentro do limite de valor estabelecido no inciso II, do art. 24 da Lei Federal n. 8.666/93.

Ante ao exposto, e com base nos documentos que instruem os autos **AUTORIZO** abertura do procedimento *Dispensando-se a Licitação*, em conformidade com as legislações vigentes aplicáveis a matéria.

Ji-Paraná, 15 de fevereiro de 2016.

JESUALDO PIRES
Prefeito Municipal

PROCESSOS 1-1581/2016

INTERESSADO: SEMOSP
ASSUNTO: Aquisição de material de consumo

À Comissão Permanente de Licitação
Dr. Jackson Junior de Souza

Senhor Presidente,

Vieram os autos para decisão quanto ao procedimento licitatório a ser adotado na aquisição de material de consumo (peças), para atender as ne-

cessidades da Secretaria Municipal de Obras e Serviços Públicos.

Ante ao exposto, e com base nos documentos que instruem os autos, **AUTORIZO** abertura do procedimento licitatório adotando-se a modalidade de *Pregão Presencial*, em conformidade com as legislações vigentes aplicáveis a matéria.

Ji-Paraná, 15 de fevereiro de 2016.

JESUALDO PIRES
Prefeito Municipal

PROCESSOS-13413/2015

INTERESSADO: SEMAGRI

ASSUNTO: Aquisição de material gráfico

À Comissão Permanente de Licitação
Dr. Jackson Junior de Souza

Senhor Presidente,

Vieram os autos para decisão quanto ao procedimento licitatório a ser adotado na aquisição de material gráfico, para atender as necessidades da Secretaria Municipal de Agricultura e Pecuária.

Ante ao exposto, e com base nos documentos que instruem os autos, **AUTORIZO** abertura do procedimento licitatório adotando-se a modalidade de *Pregão Presencial*, em conformidade com as legislações vigentes aplicáveis a matéria.

Ji-Paraná, 15 de fevereiro de 2016.

JESUALDO PIRES
Prefeito Municipal

PROCESSO Nº 1-12852/2015

Interessada: SEMURFH

Assunto: Avaliação de área pública

Trata-se de solicitação formulada pelo Fundo de Previdência Social do Município, de um imóvel para a construção de sua sede.

Fora nomeada Comissão Especial para proceder à avaliação de área pública visando atender o pleito do Fundo de Previdência Social, conforme faz prova Decreto n. 5531/GAB/PM/JP/2015, juntado às fls. 07.

As fls. 11/22, consta o relatório de avaliação feita pela Comissão, concluindo ao final pelo valor total do terreno no montante de R\$ 1.230.600,00 (um milhão, duzentos e trinta mil e seiscentos reais).

Instada a se manifestar, a Procuradoria Geral do Município junta aos autos o Parecer n. 003/PGM/2016, concluindo ao final pela disponibilidade do terreno ao Fundo de Previdência Social através da compensação de valores que o Município tem como obrigação repassar ao Fundo.

Ante ao exposto, e com base nos documentos que instruem o feito **RATIFICADO** o Relatório apresentado pela Comissão às fls. 11/22, bem como o Parecer Jurídico emitido pela PGM.

À **SEMFAZ** para as providências inerentes a devida compensação.

Ji-Paraná, 15 de fevereiro de 2015.

JESUALDO PIRES
Prefeito Municipal

PROCESSO n. 1-13933/2015

INTERESSADA: SEMUSA

ASSUNTO: Aquisição de material permanente (impressora para Raio X)

TERMO DE HOMOLOGAÇÃO E ADJUDICAÇÃO

Acolho o Parecer Jurídico nº 057/PGM/PMJP/2016

emitido pela Procuradoria-Geral do Município, referente ao Convite nº 001/16/CPL/PMJP/RO, cujo objeto consiste na aquisição de material permanente (impressora Dry – para Raio X).

HOMOLOGO o procedimento licitatório com base no artigo 43, VI, da Lei nº 8.666/93.

ADJUDICO o objeto da licitação em favor da empresa **ADRIANA ARAÚJO DE ANDRADE ALMEIDA - EPP**, no valor total de **R\$ 28.000,00 (vinte e oito mil reais)**.

À SEMAD, para as providências de praxe.

Publique-se.

Ji-Paraná, 12 de fevereiro de 2016.

JESUALDO PIRES
Prefeito Municipal

PROCESSO Nº 1-15326/2015

INTERESSADA: SEMED

ASSUNTO: Construção de escola

TERMO DE HOMOLOGAÇÃO E ADJUDICAÇÃO

Acolho, na íntegra, os argumentos expendidos pela Procuradoria Geral do Município, através do Parecer Jurídico nº 083/PGM/PMJP/2016, o qual adoto como razões para decidir, referente à Tomada de Preços nº 025/15/CPL/PMJP/RO, cujo objeto consiste na contratação de empresa para construção da Escola Municipal de Ensino Fundamental Antônio Ferreira de Souza Filho.

HOMOLOGO o procedimento licitatório com base no artigo 43, VI, da Lei nº 8.666/93.

ADJUDICO o objeto da licitação em favor da proposta apresentada pela empresa **W. G. S. CONSTRUÇÕES LTDA - EPP**, no valor de **R\$ 1.020.365,02 (um milhão, vinte mil, trezentos e sessenta e cinco reais e dois centavos)**.

À SEMAD para as providências de praxe.

Publique-se.

Ji-Paraná, 15 de fevereiro de 2016.

JESUALDO PIRES
Prefeito Municipal

PROCESSO Nº 1-743/2016

INTERESSADA: Ricardo David de Souza Campos

ASSUNTO: Licença para tratar de interesses particulares

À Secretaria Municipal de Administração

Sr. Jair Marinho

Senhor Secretário,

O presente processo foi autuado pelo servidor **Ricardo David de Souza Campos**, requerendo licença para tratar de assuntos particulares.

Com base no Parecer Jurídico juntado às fls. 11/12, exarado pela Procuradoria Geral do Município, **DEFIRO** a solicitação feita pelo servidor.

Publique-se.

Cumpra-se.

Ji-Paraná, 15 de fevereiro de 2016.

JESUALDO PIRES
Prefeito Municipal

PROCESSO Nº 1-1632/2016

INTERESSADA: Conceição Aparecida Rodrigues de Souza

ASSUNTO: Licença para tratar de interesses particulares

À Secretaria Municipal de Administração

Sr. Jair Marinho

Senhor Secretário,

O presente processo foi autuado pela servidora **Conceição Aparecida Rodrigues de Souza**, requerendo licença para tratar de assuntos particulares.

Com base no Parecer Jurídico juntado às fls. 11/12, exarado pela Procuradoria Geral do Município, **DEFIRO** a solicitação feita pela servidora.

Publique-se.

Cumpra-se.

Ji-Paraná, 15 de fevereiro de 2016.

JESUALDO PIRES
Prefeito Municipal

PEDIDOS DE LICENÇA

**Secretaria Municipal de Planejamento
LICENÇA MUNICIPAL DE LOCALIZAÇÃO**

A Prefeitura Municipal de Ji-Paraná, localizada na Av. 2 de abril, nº 1701, Bairro Urupá, CNPJ nº 04.092.672/0001-25, comunica a quem de direito, haver **SOLICITADO** a expedição de **LICENÇA MUNICIPAL DE LOCALIZAÇÃO** junto à **SEMEIA**, para a execução da obra de Construção de UBS São Bernardo, localizada à Rua do Cipó, quadra 3007, no bairro São Bernardo em Ji-Paraná/RO.

Ji-Paraná/RO, 14 de janeiro de 2016.

JESUALDO PIRES FERREIRA JUNIOR
Prefeito Municipal

LICENÇA MUNICIPAL DE LOCALIZAÇÃO

A Prefeitura Municipal de Ji-Paraná, localizada na Av. 2 de abril, nº 1701, Bairro Urupá, CNPJ nº 04.092.672/0001-25, comunica a quem de direito, haver **SOLICITADO** a expedição de **LICENÇA MUNICIPAL DE LOCALIZAÇÃO** junto à **SEMEIA**, para a Obra de **PAVIMENTAÇÃO EM BLOCOS EM VIAS URBANAS**, localizada nas RUAS RIO NEGRO E GONCALVES DIAS, atendimento ao convênio 409/PCN/2015.

Ji-Paraná/RO, 04 de fevereiro de 2016.

JESUALDO PIRES FERREIRA JUNIOR
Prefeito Municipal

LICENÇA MUNICIPAL DE LOCALIZAÇÃO

A Prefeitura Municipal de Ji-Paraná, localizada na Av. 2 de abril, nº 1701, Bairro Urupá, CNPJ nº 04.092.672/0001-25, comunica a quem de direito, haver **SOLICITADO** a expedição de **LICENÇA MUNICIPAL DE LOCALIZAÇÃO** junto à **SEMEIA**, para a Obra de Ampliação do Hospital Municipal (Centro de Diagnóstico por Imagem), localizado na Rua Dom Bosco, nº 1300, Bairro Dom Bosco, Município Ji Paraná/RO.

Ji-Paraná/RO, 11 de Fevereiro de 2016

JESUALDO PIRES FERREIRA JUNIOR
Prefeito Municipal

LICENÇA MUNICIPAL DE LOCALIZAÇÃO

A Prefeitura Municipal de Ji-Paraná, localizada na Av. 2 de abril, nº 1701, Bairro Urupá, CNPJ nº 04.092.672/0001-25, comunica a quem de



Diário Oficial
DO MUNICÍPIO DE JI-PARANÁ

O DIÁRIO OFICIAL DO MUNICÍPIO DE JI-PARANÁ é um periódico autorizado pela Lei Municipal n.º 1070, de 02/07/2001, para a publicação dos atos oficiais da Prefeitura Municipal de Ji-Paraná.

Coordenação: **Secretaria Municipal de Administração**
Realização: **Assessoria de Comunicação Social**

PREFEITURA MUNICIPAL DE JI-PARANÁ

CNPJ: 04.092.672/0001-25

End. Av. Dois de Abril, 1701 (Palácio Urupá) - Bairro Dois de Abril - Ji-Paraná - RO

E-mail: decom@ji-parana.ro.gov.br

Página eletrônica: www.ji-parana.ro.gov.br

Todas as matérias para serem publicadas neste Diário Oficial devem ser entregues à Assessoria de Comunicação impreterivelmente até as 13 horas do dia anterior.

Jesualdo Pires
Prefeito

Marcito Pinto
Vice-Prefeito

José Antônio Cisonetti
Chefia de Gabinete

Pedro Cabeça Sobrinho
Secretaria Municipal de Planejamento

Leni Matias
Procuradoria Geral do Município

Elias Caetano da Silva
Controladoria Geral do Município

Jair Eugênio Marinho
Secretaria Municipal de Administração

Evandro Cordeiro Muniz
Fundo Municipal de Previdência

Renato Antônio Fuverki
Secretaria Municipal de Saúde

Waldecy José Gonçalves
Secretaria Municipal de Obras e Serviços Públicos

Leni Matias
Sec. Mun. de Regularização Fundiária e Habitação

Luiz Fernandes Ribas Motta
Secretaria Municipal de Fazenda

Kátia Regina Casula
Secretaria Municipal de Meio Ambiente

Cláudia Regina Abreu
Secretaria Municipal de Agricultura e Pecuária

Leiva Custódio Pereira
Secretaria Municipal de Educação

Seloi Totti
Secretaria Municipal de Esportes e Turismo

Walter Arnaldo Pereira Leitão
Autarquia Municipal de Trânsito (AMT)

Keila Barbosa da Silva
Fundação Cultural

Maria Sônia Grande Reigota Ferreira
Secretaria Municipal de Assistência Social

Carlos Magno Ramos
Sec. de Desenvolvimento e Assuntos Estratégicos

Arislândio Borges Saraiva
Secretaria Municipal de Governo

Relvanir Celso de Campos
Assessoria de Comunicação Social

direito, haver SOLICITADO a expedição de LICENÇA MUNICIPAL DE LOCALIZAÇÃO junto à SEMEIA, para a Obra de Ampliação do Hospital Municipal (Clínica Cirurgica), localizado na Rua Dom Bosco, nº1300, Bairro Dom Bosco, Município Ji Paraná/RO.

Ji-Paraná/RO, 11 de Fevereiro de 2016

JESUALDO PIRES FERREIRA JUNIOR
Prefeito Municipal

BALANÇO FUNDAÇÃO CULTURAL

FUNDAÇÃO CULTURAL DE JI-PARANÁ ANEXO 12 - BALANÇO ORÇAMENTÁRIO DEZEMBRO(31/12/2015)

Exercício de 2015

1 of 2

ISOLADO:19 - FUNDAÇÃO CULTURAL DE JI-PARANÁ

RECEITAS ORÇAMENTÁRIAS	PREVISÃO INICIAL	PREVISÃO ATUALIZADA (a)	RECEITAS REALIZADAS (b)	SALDO c=(b-a)
RECEITAS CORRENTES	0,00	0,00	0,00	0,00
RECEITAS DE CAPITAL	0,00	0,00	0,00	0,00
SUBTOTAL DAS RECEITAS (I)	0,00	0,00	0,00	0,00
REFINANCIAMENTO (II)	0,00	0,00	0,00	0,00
Operações de Crédito Internas	0,00	0,00	0,00	0,00
Mobiliária	0,00	0,00	0,00	0,00
Contratual	0,00	0,00	0,00	0,00
Operações de Crédito Externas	0,00	0,00	0,00	0,00
Mobiliária	0,00	0,00	0,00	0,00
Contratual	0,00	0,00	0,00	0,00
SUBTOTAL COM REFINANCIAMENTO (III) = (I+II)	0,00	0,00	0,00	0,00
DÉFICIT (IV)			732.419,98	
TOTAL (V) = (III+IV)	0,00	0,00	732.419,98	
SALDOS DE EXERCÍCIOS ANTERIORES (UTILIZADOS PARA CRÉDITO ADICIONAIS)		56.751,94	56.751,94	
Superávit Financeiro		0,00	0,00	
Reabertura de Créditos Adicionais		56.751,94	56.751,94	
		0,00	0,00	

DESPESAS ORÇAMENTÁRIAS	DOTAÇÃO INICIAL (d)	DOTAÇÃO ATUALIZADA (e)	DESPESAS EMPENHADAS (f)	DESPESAS LIQUIDADAS (g)	DESPESAS PAGAS (h)	SALDO DA DOTAÇÃO (i)=(e-f)
DESPESAS CORRENTES	573.432,00	659.763,44	659.451,98	659.451,98	659.451,98	311,46
PESSOAL E ENCARGOS SOCIAIS	176.932,00	115.067,32	115.067,32	115.067,32	115.067,32	0,00
JUROS E ENCARGOS DA DÍVIDA	0,00	0,00	0,00	0,00	0,00	0,00
OUTRAS DESPESAS CORRENTES	396.500,00	544.696,12	544.384,66	544.384,66	544.384,66	311,46
DESPESAS DE CAPITAL	50.000,00	72.968,00	72.968,00	72.968,00	72.968,00	0,00
INVESTIMENTOS	50.000,00	72.968,00	72.968,00	72.968,00	72.968,00	0,00
INVERSÕES FINANCEIRAS	0,00	0,00	0,00	0,00	0,00	0,00
AMORTIZAÇÃO DA DÍVIDA	0,00	0,00	0,00	0,00	0,00	0,00
RESERVA DE CONTINGÊNCIA	0,00	0,00	0,00	0,00	0,00	0,00
RESERVA DO RPPS	0,00	0,00	0,00	0,00	0,00	0,00
SUBTOTAL DAS DESPESAS	623.432,00	732.731,44	732.419,98	732.419,98	732.419,98	311,46

AMORTIZAÇÃO DA DÍVIDA - REFINANCIAMENTO (VII)	0,00	0,00	0,00	0,00	0,00	0,00
Amortização da Dívida Interna	0,00	0,00	0,00	0,00	0,00	0,00
DÍVIDA MOBILIÁRIA	0,00	0,00	0,00	0,00	0,00	0,00
OUTRAS DÍVIDAS	0,00	0,00	0,00	0,00	0,00	0,00
Amortização da Dívida Externa	0,00	0,00	0,00	0,00	0,00	0,00
DÍVIDA MOBILIÁRIA	0,00	0,00	0,00	0,00	0,00	0,00
OUTRAS DÍVIDAS	0,00	0,00	0,00	0,00	0,00	0,00
SUBTOTAL COM REFINANCIAMENTO (VIII)=(VI+VII)	623.432,00	732.731,44	732.419,98	732.419,98	732.419,98	311,46
SUPERÁVIT (IX)			0,00			
TOTAL (X)=(VIII + IX)	623.432,00	732.731,44	732.419,98	732.419,98	732.419,98	311,46

ANEXO 1 - DEMONSTRATIVO DE EXECUÇÃO DOS RESTOS A PAGAR NÃO PROCESSADOS

RESTOS A PAGAR NÃO PROCESSADOS	INSCRITOS		LIQUIDADOS (c)	PAGOS (d)	CANCELADOS (e)	SALDO (f)=(a+b-d-e)
	EM EXERCÍCIOS ANTERIORES (a)	EM 31 DE DEZEMBRO DO EXERCÍCIO (b)				
DESPESAS CORRENTES	101.099,65	0,00	82.126,06	82.126,06	18.973,59	0,00
PESSOAL E ENCARGOS SOCIAIS	0,00	0,00	0,00	0,00	0,00	0,00
JUROS E ENCARGOS DA DÍVIDA	0,00	0,00	0,00	0,00	0,00	0,00
OUTRAS DESPESAS CORRENTES	101.099,65	0,00	82.126,06	82.126,06	18.973,59	0,00
DESPESAS DE CAPITAL	3.498,13	0,00	3.498,13	3.498,13	0,00	0,00
INVESTIMENTOS	3.498,13	0,00	3.498,13	3.498,13	0,00	0,00
INVERSÕES FINANCEIRAS	0,00	0,00	0,00	0,00	0,00	0,00
AMORTIZAÇÃO DA DÍVIDA	0,00	0,00	0,00	0,00	0,00	0,00
TOTAL	104.597,78	0,00	85.624,19	85.624,19	18.973,59	0,00

ANEXO 2 - DEMONSTRATIVO DE EXECUÇÃO DOS RESTOS A PAGAR PROCESSADOS E NÃO PROCESSADOS LIQUIDADOS

RESTOS A PAGAR PROCESSADOS E NÃO PROCESSADOS LIQUIDADOS	INSCRITOS		PAGOS (c)	CANCELADOS (d)	SALDO (e)=(a+b-c-d)
	EM EXERCÍCIOS ANTERIORES (a)	EM 31 DE DEZEMBRO DO EXERCÍCIO (b)			
DESPESAS CORRENTES	0,00	0,00	0,00	0,00	0,00
PESSOAL E ENCARGOS SOCIAIS	0,00	0,00	0,00	0,00	0,00
JUROS E ENCARGOS DA DÍVIDA	0,00	0,00	0,00	0,00	0,00
OUTRAS DESPESAS CORRENTES	0,00	0,00	0,00	0,00	0,00
DESPESAS DE CAPITAL	0,00	0,00	0,00	0,00	0,00
INVESTIMENTOS	0,00	0,00	0,00	0,00	0,00
INVERSÕES FINANCEIRAS	0,00	0,00	0,00	0,00	0,00
AMORTIZAÇÃO DA DÍVIDA	0,00	0,00	0,00	0,00	0,00
TOTAL	0,00	0,00	0,00	0,00	0,00

LUIZ CARLOS N. NASCIMENTO
CONTADOR
CRC/RO 2000515/O-3

KEILA BARBOSA DA SILVA
PRESIDENTE DA FUNDAÇÃO CULTURAL
600.640.212.-60

FUNDAÇÃO CULTURAL DE JI-PARANÁ ANEXO 13 - BALANÇO FINANCEIRO DEZEMBRO(31/12/2015)

Exercício de 2015

1 of 1

ISOLADO:19 - FUNDAÇÃO CULTURAL DE JI-PARANÁ

INGRESSOS			DISPÊNDIOS		
ESPECIFICAÇÃO	Exercício Atual	Exercício Anterior	ESPECIFICAÇÃO	Exercício Atual	Exercício Anterior
RECEITA ORÇAMENTÁRIA	0,00	0,00	DESPESA ORÇAMENTÁRIA	732.419,98	821.535,25
RECURSOS PRÓPRIOS	0,00	0,00	RECURSOS PRÓPRIOS	732.419,98	821.535,25
TRANSFERÊNCIAS FINANCEIRAS	675.979,42	728.860,40	SEM DETALHAMENTO DA DESTINAÇÃO DE RECURSOS	732.419,98	821.535,25
TRANSFERÊNCIAS RECEBIDAS	675.979,42	728.860,40	TRANSFERÊNCIAS FINANCEIRAS	1.734,36	5.199,94
SUB-REPASSE RECEBIDO	0,00	728.860,40	TRANSFERÊNCIAS CONCEDIDAS	1.734,36	5.199,94
SUB-REPASSE RECEBIDO	675.979,42	0,00	OUTROS APORTES AO RPPS	1.734,36	5.199,94
EXTRA-ORÇAMENTÁRIA	454,06	104.597,78	EXTRA-ORÇAMENTÁRIA	86.078,25	58.413,51
RESTOS A PAGAR (INSCRIÇÃO)	0,00	104.597,78	RESTOS A PAGAR (PAGOS)	85.624,19	58.413,51
RP NÃO PROCESSADOS - INSCRIÇÃO NO EXERCÍCIO	0,00	104.597,78	RP NÃO PROCESSADOS PAGOS	85.624,19	58.413,51
CONSIGNAÇÕES	454,06	0,00	CONSIGNAÇÕES	454,06	0,00
ISS	454,06	0,00	ISS	454,06	0,00
SALDOS DO EXERC. ANTERIOR	161.349,72	213.040,24	SALDOS P/O EXERC. SEGUINTE	17.550,61	161.349,72
BANCOS CONTA MOVIMENTO - DEMAIS CONTAS	161.349,72	213.040,24	BANCOS CONTA MOVIMENTO - DEMAIS CONTAS	17.550,61	161.349,72
TOTAL	837.783,20	1.046.498,42	TOTAL	837.783,20	1.046.498,42

LUIZ CARLOS N. NASCIMENTO
CONTADOR
CRC/RO 2000515/O-3

KEILA BARBOSA DA SILVA
PRESIDENTE DA FUNDAÇÃO CULTURAL
600.640.212.-60

FUNDAÇÃO CULTURAL DE JI-PARANÁ ANEXO 14A - BALANÇO PATRIMONIAL DEMONSTRATIVO DAS CONTAS ANALÍTICAS DO ATIVO E PASSIVO FINANCEIRO

Exercício de 2015

1 of 1

DEZEMBRO(31/12/2015)

ISOLADO:19 - FUNDAÇÃO CULTURAL DE JI-PARANÁ

ATIVO			PASSIVO		
ESPECIFICAÇÃO	Exercício Atual	Exercício Anterior	ESPECIFICAÇÃO	Exercício Atual	Exercício Anterior
ATIVO CIRCULANTE	17.550,61	161.349,72	EXECUÇÃO DE RESTOS A PAGAR	0,00	104.597,78
CAIXA E EQUIVALENTES DE CAIXA	17.550,61	161.349,72	EXECUÇÃO DE RP NÃO PROCESSADOS	0,00	104.597,78
CAIXA E EQUIVALENTES DE CAIXA EM MOEDA NACIONAL	17.550,61	161.349,72	RP NÃO PROCESSADOS A LIQUIDAR	0,00	104.597,78
BANCOS CONTA MOVIMENTO - DEMAIS CONTAS	17.550,61	161.349,72	RP NÃO PROCESSADOS A LIQUIDAR	0,00	104.597,78
TOTAL	17.550,61	161.349,72	TOTAL	0,00	104.597,78

LUIZ CARLOS N. NASCIMENTO
CONTADOR
CRC/RO 2000515/O-3

KEILA BARBOSA DA SILVA
PRESIDENTE DA FUNDAÇÃO CULTURAL
600.640.212.-60

FUNDAÇÃO CULTURAL DE JI-PARANÁ**ANEXO 14 - BALANÇO PATRIMONIAL**

DEZEMBRO(31/12/2015)

ISOLADO:19 - FUNDAÇÃO CULTURAL DE JI-PARANÁ

Exercício de 2015

1 of 2

ATIVO			PASSIVO		
ESPECIFICAÇÃO	Exercício Atual	Exercício Anterior	ESPECIFICAÇÃO	Exercício Atual	Exercício Anterior
ATIVO CIRCULANTE	17.550,61	161.349,72	PATRIMÔNIO LÍQUIDO		
CAIXA E EQUIVALENTES DE CAIXA	17.550,61	161.349,72	ESPECIFICAÇÃO	Exercício Atual	Exercício Anterior
CAIXA E EQUIVALENTES DE CAIXA EM MOEDA NACIONAL	17.550,61	161.349,72	PATRIMÔNIO LÍQUIDO	411.564,16	481.716,91
BANCOS CONTA MOVIMENTO - DEMAIS CONTAS	17.550,61	161.349,72	PATRIMÔNIO SOCIAL E CAPITAL SOCIAL	288.492,25	288.492,25
ATIVO NÃO CIRCULANTE	394.013,55	320.367,19	PATRIMÔNIO SOCIAL	288.492,25	288.492,25
IMOBILIZADO	394.013,55	320.367,19	PATRIMÔNIO SOCIAL - CONSOLIDAÇÃO	288.492,25	288.492,25
BENS MOVEIS	397.636,92	321.170,79	RESULTADOS ACUMULADOS	123.071,91	193.224,66
BENS DE INFORMATICA	13.116,00	13.116,00	SUPERÁVITS OU DÉFICITS ACUMULADOS	123.071,91	193.224,66
MOVEIS E UTENSÍLIOS	177.145,09	111.116,59	SUPERÁVITS OU DÉFICITS DO EXERCÍCIO	-70.152,75	2.548,37
MATERIAIS CULTURAIS, EDUCACIONAIS E DE COMUNICAÇÃO	13.152,00	13.152,00	SUPERÁVITS OU DÉFICITS DE EXERCÍCIOS ANTERIORES	193.224,66	190.676,29
VEÍCULOS	65.000,00	65.000,00	TOTAL PATRIMÔNIO LÍQUIDO	411.564,16	481.716,91
MAQUINAS, APARELHOS, EQUIPAMENTOS E FERRAMENTAS	29.287,81	29.287,81	TOTAL	411.564,16	481.716,91
DEMAIS BENS MOVEIS	99.936,02	89.498,39			
(-) DEPRECIÇÃO, EXAUSTÃO E AMORTIZAÇÃO ACUMULADAS	-3.623,37	-803,60			
(-) DEPRECIÇÃO ACUMULADA - BENS MÓVEIS	-3.623,37	-803,60			
TOTAL	411.564,16	481.716,91			

ATIVO FINANCEIRO	17.550,61	161.349,72	PASSIVO FINANCEIRO (0,00)+ Restos não Processado(0,00)	0,00	0,00
ATIVO PERMANENTE	394.013,55	320.367,19	PASSIVO PERMANENTE	0,00	0,00
			SALDO PATRIMONIAL	411.564,16	377.119,13
ESPECIFICAÇÃO			ESPECIFICAÇÃO		
SALDOS DOS ATOS POTENCIAIS ATIVOS (Contas do Grupo 81xxxxxx)	Exercício Atual	Exercício Anterior	SALDOS DOS ATOS POTENCIAIS PASSIVOS (Contas do Grupo 812xxxxxx)	Exercício Atual	Exercício Anterior
			COMPENSAÇÕES	3.498,13	3.498,13
			EXECUÇÃO DE OBRIGAÇÕES CONTRATUAIS	3.498,13	3.498,13
			TOTAL	3.498,13	3.498,13

LUIZ CARLOS N. NASCIMENTO
CONTADOR
CRC/RO 2000515/O-3

KEILA BARBOSA DA SILVA
PRESIDENTE DA FUNDAÇÃO CULTURAL
600.640.212.-60

FUNDAÇÃO CULTURAL DE JI-PARANÁ**ANEXO 14B - BALANÇO PATRIMONIAL****DEMONSTRATIVO DAS CONTAS ANALÍTICAS DO ATIVO E PASSIVO PERMANENTE**

DEZEMBRO(31/12/2015)

ISOLADO:19 - FUNDAÇÃO CULTURAL DE JI-PARANÁ

Exercício de 2015

1 of 1

ATIVO			PASSIVO		
ESPECIFICAÇÃO	Exercício Atual	Exercício Anterior	ESPECIFICAÇÃO	Exercício Atual	Exercício Anterior
ATIVO NÃO CIRCULANTE	394.013,55	320.367,19			
IMOBILIZADO	394.013,55	320.367,19			
BENS MOVEIS	397.636,92	321.170,79			
BENS DE INFORMATICA	13.116,00	13.116,00			
MOVEIS E UTENSÍLIOS	177.145,09	111.116,59			
MATERIAIS CULTURAIS, EDUCACIONAIS E DE COMUNICAÇÃO	13.152,00	13.152,00			
VEÍCULOS	65.000,00	65.000,00			
MAQUINAS, APARELHOS, EQUIPAMENTOS E FERRAMENTAS	29.287,81	29.287,81			
DEMAIS BENS MOVEIS	99.936,02	89.498,39			
(-) DEPRECIÇÃO, EXAUSTÃO E AMORTIZAÇÃO ACUMULADAS	-3.623,37	-803,60			
(-) DEPRECIÇÃO ACUMULADA - BENS MÓVEIS	-3.623,37	-803,60			
TOTAL	394.013,55	320.367,19			

LUIZ CARLOS N. NASCIMENTO
CONTADOR
CRC/RO 2000515/O-3

KEILA BARBOSA DA SILVA
PRESIDENTE DA FUNDAÇÃO CULTURAL
600.640.212.-60

FUNDAÇÃO CULTURAL DE JI-PARANÁ**ANEXO 15 - VARIAÇÕES PATRIMONIAIS**

DEZEMBRO(31/12/2015)

ISOLADO:19 - FUNDAÇÃO CULTURAL DE JI-PARANÁ

Exercício de 2015

1 of 2

VARIAÇÕES PATRIMONIAIS QUANTITATIVAS					
VARIAÇÕES PATRIMONIAIS AUMENTATIVAS			VARIAÇÕES PATRIMONIAIS DIMINUTIVAS		
ESPECIFICAÇÃO	Exercício Atual	Exercício Anterior	ESPECIFICAÇÃO	Exercício Atual	Exercício Anterior
TRANSFERÊNCIAS E DELEGAÇÕES RECEBIDAS	675.979,42	728.860,40	PESSOAL E ENCARGOS	115.067,32	114.498,30
TRANSFERÊNCIAS INTRAGOVERNAMENTAIS	675.979,42	728.860,40	REMUNERAÇÃO A PESSOAL	113.675,56	105.002,98
TOTAL DAS VARIAÇÕES AUMENTATIVAS	675.979,42	728.860,40	ENCARGOS PATRONAIS	1.391,76	9.495,32
RESULTADO PATRIMONIAL (DÉFICIT)	70.152,75	0,00	USO DE BENS, SERVIÇOS E CONSUMO DE CAPITAL FIXO	623.084,53	602.218,79
TOTAL	746.132,17	728.860,40	USO DE MATERIAL DE CONSUMO	189.864,94	180.303,76
			SERVIÇOS	430.399,82	421.111,43

DEPRECIÇÃO, AMORTIZAÇÃO E EXAUSTÃO	2.819,77	803,60
TRANSFERÊNCIAS E DELEGAÇÕES CONCEDIDAS	4.022,52	5.199,94
TRANSFERÊNCIAS INTRAGOVERNAMENTAIS	4.022,52	5.199,94
OUTRAS VARIAÇÕES PATRIMONIAIS DIMINUTIVAS	3.957,80	4.395,00
PREMIAÇÕES	3.957,80	4.395,00
TOTAL DAS VARIAÇÕES DIMINUTIVAS	746.132,17	726.312,03
RESULTADO PATRIMONIAL (SUPERÁVIT)	0,00	2.548,37
TOTAL	746.132,17	728.860,40

VARIAÇÕES PATRIMONIAIS QUALITATIVAS
(DECORRENTES DA EXECUÇÃO ORÇAMENTÁRIA)

ESPECIFICAÇÃO	Exercício Atual	Exercício Anterior
INCORPORAÇÃO DE ATIVO	76.466,13	55.042,49
INVESTIMENTOS	76.466,13	55.042,49

LUIZ CARLOS N. NASCIMENTO
CONTADOR
CRC/RO 2000515/O-3

KEILA BARBOSA DA SILVA
PRESIDENTE DA FUNDAÇÃO CULTURAL
600.640.212.-60

FUNDAÇÃO CULTURAL DE JI-PARANÁ

Anexo 16 - Demonstrativo da Dívida Fundada
DEZEMBRO(31/12/2015)

ISOLADO:19 - FUNDAÇÃO CULTURAL DE JI-PARANÁ

Exercício de 2015

1 of 1

TÍTULOS	SALDO ANTERIOR EM CIRCULAÇÃO	MOVIMENTO DO EXERCÍCIO			SALDO P/ O PERÍODO SEGUINTE
		EMIÇÃO	COR. MONET.	RESGATE/AMORTIZ	
Sub-total	0,00	0,00		0,00	0,00
TOTAL	0,00	0,00		0,00	0,00

LUIZ CARLOS N. NASCIMENTO
CONTADOR
CRC/RO 2000515/O-3

KEILA BARBOSA DA SILVA
PRESIDENTE DA FUNDAÇÃO CULTURAL
600.640.212.-60

FUNDAÇÃO CULTURAL DE JI-PARANÁ

Anexo 17 - Demonstrativo da Dívida Flutuante
DEZEMBRO(31/12/2015)

ISOLADO:19 - FUNDAÇÃO CULTURAL DE JI-PARANÁ

Exercício de 2015

1 of 1

TÍTULOS	SALDO ANTERIOR	MOVIMENTO DO PERÍODO		SALDO P/ O PERÍODO SEGUINTE
		INSCRIÇÃO	BAIXA	
RESTOS A PAGAR				
Processados	0,00	0,00	0,00	0,00
Não Processados	104.597,78	0,00	104.597,78	0,00
Sub-total	104.597,78	0,00	104.597,78	0,00
DEPÓSITOS/CONSIGNAÇÕES				
ISS	0,00	454,06	454,06	0,00
Sub-total	0,00	454,06	454,06	0,00
TOTAL	104.597,78	454,06	105.051,84	0,00

LUIZ CARLOS N. NASCIMENTO
CONTADOR
CRC/RO 2000515/O-3

KEILA BARBOSA DA SILVA
PRESIDENTE DA FUNDAÇÃO CULTURAL
600.640.212.-60

FUNDAÇÃO CULTURAL DE JI-PARANÁ
DEMONSTRAÇÃO DOS FLUXOS DE CAIXA
DEZEMBRO

Exercício de 2015

1 of 2

ISOLADO:19 - FUNDAÇÃO CULTURAL DE JI-PARANÁ

FLUXOS DE CAIXAS DAS ATIVIDADES DAS OPERAÇÕES	EXERCÍCIO ATUAL	EXERCÍCIO ANTERIOR
INGRESSOS	675.979,42	728.860,40
RECEITAS DERIVADAS	0,00	0,00
Receita Tributária	0,00	0,00
Receita de Contribuições	0,00	0,00
Outras Receitas Derivadas	0,00	0,00
RECEITAS ORIGINÁRIAS	0,00	0,00
Receita Patrimonial	0,00	0,00
Receita Agropecuária	0,00	0,00
Receita Industrial	0,00	0,00
Receita de Serviços	0,00	0,00
Outras Receitas Originárias	0,00	0,00
Remuneração das Disponibilidades	0,00	0,00
TRANSFERÊNCIAS	675.979,42	728.860,40
Intergovernamentais	0,00	0,00
da União	0,00	0,00
de Estados e Distrito Federal	0,00	0,00
de Municípios	0,00	0,00
Intragovernamentais (Repasse Financeiros Recebidos)	675.979,42	728.860,40
Outras Transferências	0,00	0,00
DESEMBOLSOS (Incluídos pagto de RP)	743.312,40	725.508,43
PESSOAL E OUTRAS DESPESAS CORRENTES POR FUNÇÃO CULTURA	741.578,04	720.308,49
JUROS E ENCARGOS DA DÍVIDA	0,00	0,00
Juros e Correção Monetária da Dívida Interna	0,00	0,00
Juros e Correção Monetária da Dívida Externa	0,00	0,00
Outros Encargos da Dívida	0,00	0,00
TRANSFERÊNCIAS	1.734,36	5.199,94
Intergovernamentais	0,00	0,00
da União	0,00	0,00
de Estados e Distrito Federal	0,00	0,00
de Municípios	0,00	0,00
FUNDEB (Retenções)	0,00	0,00
Outras Deduções de Receita(Renuncia,Rest,Desc)	0,00	0,00
Intragovernamentais (Repasse Financeiros Concedidos)	1.734,36	5.199,94
FLUXO DE CAIXA LÍQUIDO DAS ATIVIDADES DAS OPERAÇÕES	-67.332,98	3.351,97

FLUXOS DE CAIXAS DAS ATIVIDADES DE INVESTIMENTO	EXERCÍCIO ATUAL	EXERCÍCIO ANTERIOR
INGRESSOS	0,00	0,00
ALIENAÇÃO DE BENS	0,00	0,00
AMORTIZAÇÃO DE EMPRÉSTIMOS E FINANCIAMENTOS CONCEDIDOS	0,00	0,00
DESEMBOLSOS	76.466,13	55.042,49
AQUISIÇÃO DE ATIVO NÃO CIRCULANTE	76.466,13	55.042,49
CONCESSÃO DE EMPRÉSTIMOS E FINANCIAMENTOS	0,00	0,00
OUTROS DESEMBOLSOS DE INVESTIMENTOS	0,00	0,00
FLUXO DE CAIXA LÍQUIDO DAS ATIVIDADES DE INVESTIMENTO	-76.466,13	-55.042,49

FLUXOS DE CAIXAS DAS ATIVIDADES DE FINANCIAMENTO	EXERCÍCIO ATUAL	EXERCÍCIO ANTERIOR
INGRESSOS	0,00	0,00
OPERAÇÕES DE CRÉDITO	0,00	0,00
DESEMBOLSOS	0,00	0,00
AMORTIZAÇÃO/REFINANCIAMENTO DA DÍVIDA	0,00	0,00
FLUXO DE CAIXA LÍQUIDO DAS ATIVIDADES DE FINANCIAMENTO	0,00	0,00

APURAÇÃO DO FLUXO DE CAIXA DO PERÍODO	EXERCÍCIO ATUAL	EXERCÍCIO ANTERIOR
CAIXA E EQUIVALENTE DE CAIXA INICIAL	161.349,72	213.040,24

APURAÇÃO DO FLUXO DE CAIXA DO PERÍODO	EXERCÍCIO ATUAL	EXERCÍCIO ANTERIOR
(+)GERAÇÃO LÍQUIDA DE CAIXA E EQUIVALENTE DE CAIXA	-143.799,11	-51.690,52
(+)INGRESSOS Extra-orçamentários	454,06	0,00
(-)DESEMBOLSOS Extra-orçamentários	454,06	0,00
(=)CAIXA E EQUIVALENTE DE CAIXA FINAL	17.550,61	161.349,72

LUIZ CARLOS N. NASCIMENTO
CONTADOR
CRC/RO 2000515/O-3

KEILA BARBOSA DA SILVA
PRESIDENTE DA FUNDAÇÃO CULTURAL
600.640.212.-60

FUNDAÇÃO CULTURAL DE JI-PARANÁ
DEMONSTRAÇÃO DOS FLUXOS DE CAIXA
DEZEMBRO

Exercício de 2015

1 of 2

ISOLADO:19 - FUNDAÇÃO CULTURAL DE JI-PARANÁ

FLUXOS DE CAIXAS DAS ATIVIDADES DAS OPERAÇÕES	EXERCÍCIO ATUAL	EXERCÍCIO ANTERIOR
INGRESSOS	675.979,42	728.860,40
RECEITAS DERIVADAS	0,00	0,00
Receita Tributária	0,00	0,00
Receita de Contribuições	0,00	0,00
Outras Receitas Derivadas	0,00	0,00
RECEITAS ORIGINÁRIAS	0,00	0,00
Receita Patrimonial	0,00	0,00
Receita Agropecuária	0,00	0,00
Receita Industrial	0,00	0,00
Receita de Serviços	0,00	0,00
Outras Receitas Originárias	0,00	0,00
Remuneração das Disponibilidades	0,00	0,00
TRANSFERÊNCIAS	675.979,42	728.860,40
Intergovernamentais	0,00	0,00
da União	0,00	0,00
de Estados e Distrito Federal	0,00	0,00
de Municípios	0,00	0,00
Intragovernamentais (Repasse Financeiros Recebidos)	675.979,42	728.860,40
Outras Transferências	0,00	0,00
DESEMBOLSOS (Incluídos pagto de RP)	743.312,40	725.508,43
PESSOAL E OUTRAS DESPESAS CORRENTES POR FUNÇÃO CULTURA	741.578,04	720.308,49
JUROS E ENCARGOS DA DÍVIDA	0,00	0,00
Juros e Correção Monetária da Dívida Interna	0,00	0,00
Juros e Correção Monetária da Dívida Externa	0,00	0,00
Outros Encargos da Dívida	0,00	0,00
TRANSFERÊNCIAS	1.734,36	5.199,94
Intergovernamentais	0,00	0,00
da União	0,00	0,00
de Estados e Distrito Federal	0,00	0,00
de Municípios	0,00	0,00
FUNDEB (Retenções)	0,00	0,00
Outras Deduções de Receita(Renuncia,Rest,Desc)	0,00	0,00
Intragovernamentais (Repasse Financeiros Concedidos)	1.734,36	5.199,94
FLUXO DE CAIXA LÍQUIDO DAS ATIVIDADES DAS OPERAÇÕES	-67.332,98	3.351,97

FLUXOS DE CAIXAS DAS ATIVIDADES DE INVESTIMENTO	EXERCÍCIO ATUAL	EXERCÍCIO ANTERIOR
INGRESSOS	0,00	0,00
ALIENAÇÃO DE BENS	0,00	0,00
AMORTIZAÇÃO DE EMPRÉSTIMOS E FINANCIAMENTOS CONCEDIDOS	0,00	0,00
DESEMBOLSOS	76.466,13	55.042,49
AQUISIÇÃO DE ATIVO NÃO CIRCULANTE	76.466,13	55.042,49
CONCESSÃO DE EMPRÉSTIMOS E FINANCIAMENTOS	0,00	0,00
OUTROS DESEMBOLSOS DE INVESTIMENTOS	0,00	0,00
FLUXO DE CAIXA LÍQUIDO DAS ATIVIDADES DE INVESTIMENTO	-76.466,13	-55.042,49

FLUXOS DE CAIXAS DAS ATIVIDADES DE FINANCIAMENTO	EXERCÍCIO ATUAL	EXERCÍCIO ANTERIOR
INGRESSOS	0,00	0,00
OPERAÇÕES DE CRÉDITO	0,00	0,00
DESEMBOLSOS	0,00	0,00
AMORTIZAÇÃO/REFINANCIAMENTO DA DÍVIDA	0,00	0,00
FLUXO DE CAIXA LÍQUIDO DAS ATIVIDADES DE FINANCIAMENTO	0,00	0,00

APURAÇÃO DO FLUXO DE CAIXA DO PERÍODO	EXERCÍCIO ATUAL	EXERCÍCIO ANTERIOR
CAIXA E EQUIVALENTE DE CAIXA INICIAL	161.349,72	213.040,24

LUIZ CARLOS N. NASCIMENTO
CONTADOR
CRC/RO 2000515/O-3

KEILA BARBOSA DA SILVA
PRESIDENTE DA FUNDAÇÃO CULTURAL
600.640.212.-60

FUNDAÇÃO CULTURAL DE JI-PARANÁ
DEMONSTRAÇÃO DOS FLUXOS DE CAIXA
DEZEMBRO

Exercício de 2015

2 of 2

ISOLADO:19 - FUNDAÇÃO CULTURAL DE JI-PARANÁ

APURAÇÃO DO FLUXO DE CAIXA DO PERÍODO	EXERCÍCIO ATUAL	EXERCÍCIO ANTERIOR
(+)GERAÇÃO LÍQUIDA DE CAIXA E EQUIVALENTE DE CAIXA	-143.799,11	-51.690,52
(+)INGRESSOS Extra-orçamentários	454,06	0,00
(-)DESEMBOLSOS Extra-orçamentários	454,06	0,00
(=)CAIXA E EQUIVALENTE DE CAIXA FINAL	17.550,61	161.349,72

LUIZ CARLOS N. NASCIMENTO
CONTADOR
CRC/RO 2000515/O-3

KEILA BARBOSA DA SILVA
PRESIDENTE DA FUNDAÇÃO CULTURAL
600.640.212.-60

PORTARIA AGERJI



Estado de Rondônia
Município de Ji-Paraná
Agência Reguladora de Serviços Públicos Delegados de Ji-Paraná
AGERJI



PORTARIA Nº 004/PRES/AGERJI/2016

JI-PARANÁ 26 DE JANEIRO DE 2016

Nomeia Comissão Especial de Acompanhamento e Recebimento de combustível.

O DIRETOR PRESIDENTE DA AGÊNCIA REGULADORA DOS SERVIÇOS PÚBLICOS DELEGADOS DO MUNICÍPIO DE JI-PARANÁ - AGERJI, no uso de suas atribuições legais,

RESOLVE:

Art. 1º Fica nomeada a Comissão Especial para Acompanhamento e Recebimento de material de consumo, objeto do Processo Administrativo nº 22-40/2015.

Art. 2º A Comissão será composta pelos membros abaixo indicados, sob a presidência do primeiro:

I – Cledeerson Viana Alves – Diretor Presidente

II – Margarethe Antunes dos Santos – Diretora de Contabilidade da AGERJI;

III – Zaira Mendonça da Silva – Diretora Administrativa-Financeira da AGERJI;

Art. 3º A Comissão Especial deverá acompanhar a entrega do objeto do empenho referido no artigo primeiro desta portaria, além de certificar as notas fiscais.

Art. 4º As notas fiscais deverão ser certificadas por todos os membros da Comissão Especial.

Art. 5º As atividades a serem desenvolvidas pela Comissão Especial serão sem ônus para o Município e considerada de relevância, tendo seu termo final na expiração da vigência contratual.

Art. 6º Esta Portaria entra em vigor na data de sua publicação.

CLEDERSON VIANA ALVES
Diretor Presidente
Decreto nº 17350/GAB /PMJP/2012

PROCESSO AGERJI



Estado de Rondônia
Município de Ji-Paraná
Agência Reguladora de Serviços Públicos Delegados de Ji-Paraná
AGERJI



Processo nº 22-40/2015

Interessado: AGERJI

Assunto : Aquisição de materiais de consumo.

TERMO DE HOMOLOGAÇÃO E RATIFICAÇÃO DE DISPENSA DE LICITAÇÃO

Acolho o Parecer Jurídico nº 1848/PGM/PMJP/2015, exarado pela Procuradoria-Geral do Município referente ao Termo de Dispensa de Licitação nº 192CPL/PMJP/2015, que tem por objeto a aquisição de materiais de consumo, conforme descrito no Projeto Básico (fls. 04/06), para suprir as necessidades da AGERJI.

HOMOLOGO o procedimento licitatório com base no artigo 43, VI, da Lei nº 8.666/93 e suas alterações.

RATIFICO a dispensa de licitação com fulcro no art. 24, II, da Lei nº 8.666/93 e suas alterações.

PUBLIQUE-SE.

À Diretoria de Contabilidade para empenho.

Ji-Paraná, 26 de janeiro de 2016.

Clederson Viana Alves
Diretor Presidente
Decreto nº 17350/GAB/PMJP/2012

Sangue é vida!

PARA DOAR, É PRECISO:

Ter mais de 18 e menos de 60 anos;

Peso superior a 50 Kg;

Se homem, deve ter doado há mais de 60 dias;

Se mulher deve ter doado há mais de 90 dias, não estar grávida, não estar amamentando, já terem se passado pelo menos 3 meses de parto ou aborto;

Se você não teve malária ou esteve em região de malária nos últimos 6 meses;

Se você não tem tatuagens recentes (menos de 1 ano);

Se você não ingerir bebidas alcoólicas nas 24h que antecedem a doação;

Doe sangue você também!



Cidade Limpa é Cidade Desenvolvida



Colabore com o serviço de coleta de lixo domiciliar.

Coloque o lixo de sua casa em sacolas apropriadas.

Deixe o lixo devidamente acondicionado.

Coloque o lixo em lixeiras próprias para este fim.



<http://www.ji-parana.ro.gov.br>

Veja os serviços que a prefeitura de Ji-Paraná oferece para facilitar a vida do cidadão.

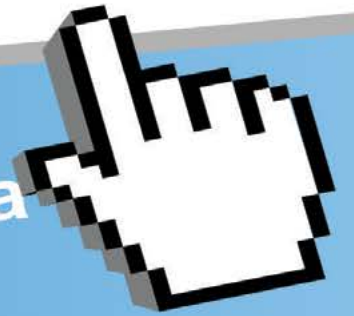

Licenciamento Ambiental



Contracheque

Serviços públicos de abastecimento e água potável



SIC

Serviço de Informação ao Cidadão



Consulta de Processos SAC



Imobiliário e Mobiliário
SAC - Serviço de atendimento ao cidadão

