



# Diário Oficial

## ELETRÔNICO DO MUNICÍPIO DE JI-PARANÁ



Publicação dos atos oficiais da Prefeitura Municipal de Ji-Paraná, de acordo com a Lei Municipal n.º 3047, de 23/03/2017

**ANO XIII - DIÁRIO OFICIAL NÚMERO 2832**

**Ji-Paraná (RO), 10 de julho de 2018**

### SUMÁRIO

LEIS.....PÁG. 01

### LEIS

LEI Nº 3185 05 DE JULHO DE 2018

#### AUTORIA DO PODER EXECUTIVO

*Dispõe sobre as diretrizes orçamentárias do Município de Ji-Paraná para o exercício financeiro de 2019, e dá outras providências.*

O Prefeito do Município de Ji-Paraná, no uso de suas atribuições legais,

FAZ SABER que a Câmara Municipal aprovou e ele sanciona a seguinte Lei:

#### CAPÍTULO I DAS DISPOSIÇÕES PRELIMINARES

**Art. 1º** Esta Lei estabelece as diretrizes para a elaboração do orçamento programa do Município de Ji-Paraná, para o exercício de 2019.

**Art. 2º** O orçamento do Município de Ji-Paraná para o exercício de 2019, será elaborado e executado segundo as diretrizes gerais estabelecidas nos termos da presente Lei, em cumprimento ao disposto no artigo 165, § 2º, da Constituição Federal, Lei nº 4.320/64, Lei Complementar nº 101/2000 e Lei Orgânica Municipal, compreendendo:

- I – as prioridades da Administração Municipal;
- II – as diretrizes gerais para a elaboração do orçamento e suas alterações;
- III – as Metas Fiscais;
- IV – o Orçamento Fiscal;
- V – o Controle da Despesa Pública;
- VI – as Disposições sobre o Orçamento da Administração Indireta;
- VII – o Orçamento da Empresa Pública, Sociedade de Economia Mista e Fundo Previdenciário.

#### CAPÍTULO II DAS PRIORIDADES DA ADMINISTRAÇÃO MUNICIPAL

**Art. 3º** Constitui-se prioridades do governo municipal para o exercício de 2019:

- I – promover e implementar políticas de inclusão social, nas áreas de saúde, educação, cultura, esportes e de desenvolvimento social;
  - II – promover o desenvolvimento e crescimento urbano, preservando o meio ambiente, criando espaços de recreação e lazer para a melhoria na qualidade de vida dos cidadãos;
  - III – promover o desenvolvimento econômico sustentável, inclusive através de incentivo e fomento ao desenvolvimento científico e tecnológico;
  - IV – promover o equilíbrio econômico e financeiro das contas públicas;
  - V – promover a eficiência e o processo democrático na gestão pública.
- Parágrafo único.** O programa de governo contendo os objetivos e ações estão estabelecidos no Anexo das Metas Físicas da presente Lei.

#### CAPÍTULO III DAS DIRETRIZES GERAIS PARA A ELABORAÇÃO DO ORÇAMENTO E SUAS ALTERAÇÕES

**Art. 4º** A estrutura orçamentária que servirá de base para a elaboração do orçamento-programa para o próximo exercício deverá obedecer às disposições constantes do Anexo das Metas Fiscais desta Lei.

**Art. 5º** As unidades orçamentárias, quando da elaboração de suas propostas parciais, deverão atender à estrutura orçamentária e as determinações emanadas pela legislação pertinente.

**Art. 6º** A proposta orçamentária, que não conterà dispositivo estranho à previsão da receita e à fixação da despesa, face à Constituição Federal e à Lei Complementar nº 101/2000, atenderá a um processo de planejamento permanente, à descentralização, à participação comunitária, e compreenderá:

- I – o orçamento fiscal dos Poderes do Município, seus fundos, órgãos, autarquia e fundações mantidas pelo Poder Público, bem como da

sociedade de economia mista, inclusive o Fundo de Previdência Social – FPS;

II – o orçamento da seguridade social, abrangendo todas as entidades e órgãos a ela vinculados;

III – a seleção, em conjunto com a comunidade, das prioridades estabelecidas nesta Lei, de acordo com a legislação municipal específica, devendo ser atendida a capacidade financeira do Município.

**Parágrafo único.** O Poder Legislativo encaminhará ao Poder Executivo sua proposta parcial até o dia 30 de agosto, em conformidade com a Emenda Constitucional nº 25, de 14 de fevereiro de 2000.

**Art. 7º** A lei orçamentária dispensará, na fixação da despesa e na estimativa da receita, atenção aos princípios de:

- I – prioridade de investimentos nas áreas sociais;
- II – austeridade na gestão dos recursos públicos;
- III – modernização na ação governamental.

#### CAPÍTULO IV DAS METAS FISCAIS

**Art. 8º** A proposta orçamentária anual atenderá às diretrizes gerais e aos princípios de unidade, universalidade e anualidade, não podendo o montante das despesas fixadas exceder à previsão da receita para o exercício.

**Art. 9º** As receitas e as despesas serão estimadas com base nos índices oficiais vigentes, considerada a estimativa de inflação para o ano seguinte, a tendência e o comportamento da arrecadação municipal mês a mês, tendo em vista principalmente os reflexos dos planos econômicos do Governo Federal e a conjuntura econômica nacional e regional, em conformidade com Anexo de Metas Fiscais que integra esta Lei.

**§ 1º** Na estimativa das receitas deverão ser considerados, ainda, os efeitos decorrentes das modificações da legislação tributária, aprovadas até 31 de dezembro de 2018, incumbindo à Administração:

- I – atualizar os elementos físicos das unidades imobiliárias;
- II – editar planta genérica de valores de forma a minimizar a diferença entre as alíquotas nominais e as efetivas;
- III – expandir o número de contribuintes;
- IV – atualizar cadastro imobiliário fiscal;
- V – demonstrar o efeito sobre as receitas e despesas, decorrentes de isenções, anistias, remissões, subsídios e benefícios de natureza financeira, tributária e creditícia.

**§ 2º** As taxas de polícia administrativa e de serviços públicos deverão remunerar a atividade municipal de maneira a equilibrar as respectivas despesas.

**§ 3º** Os tributos, cujo recolhimento poderá ser efetuado em parcelas, serão corrigidos monetariamente segundo os critérios estabelecidos pela legislação específica.

**§ 4º** Nenhum compromisso será assumido sem que exista dotação orçamentária e recursos financeiros previstos na programação de desembolso, e a inscrição de restos a pagar estará limitada ao montante das disponibilidades de caixa.

**Art. 10.** O Poder Executivo é autorizado, nos termos da Constituição Federal, a:

- I – realizar operações de crédito por antecipação de receita, nos termos da legislação em vigor;
- II – realizar operações de crédito até o limite estabelecido pela legislação em vigor;
- III – abrir créditos adicionais suplementares até o limite a ser previsto na Lei Orçamentária Anual;
- IV – transpor, remanejar ou transferir recursos, dentro de uma mesma categoria de programação, nos termos do inciso VI, do artigo 167 da Constituição Federal;

a) a transposição, remanejamento e transferência deverão ser efetivadas através de decreto do Poder Executivo pelo qual poderá utilizar total ou parcialmente, a dotação orçamentária aprovada na Lei de Orçamento de 2019 e em créditos adicionais, em decorrência da extinção, transformação, transferência, incorporação ou desmembramento de órgãos, entidades ou unidades orçamentárias, bem como de alterações de suas competências ou atribuições, mantida a estrutura programática, expressa por categoria de programação;

b) na hipótese de reformulação administrativa que modifique a estrutura programática, por categoria de programação, fica limitado em 50% (cinquenta por cento) do montante expresso na Lei de Orçamento para 2019;

c) para efeitos desta lei, entende-se por:

- 1) órgão orçamentário, o maior nível da classificação institucional, que tem por finalidade agrupar as unidades orçamentárias;
- 2) unidade orçamentária, o menor nível da classificação institucional;
- 3) programa, instrumento destinado a cumprir as ações do Estado

através de ações integradas que congrega ações a serem concretizadas através dos projetos e atividades;

4) atividade, um instrumento de programação para alcançar o objetivo de um programa, envolvendo um conjunto de operações que se realizam de modo contínuo e permanente, das quais resulta um produto necessário à manutenção da ação de governo;

5) projeto, um instrumento de programação para alcançar o objetivo de um programa, envolvendo um conjunto de operações, limitadas no tempo, das quais resulta um produto que concorre para a expansão ou aperfeiçoamento da ação de governo;

6) Estrutura programática, a organização em bloco de função, sub função, programa, projeto ou atividade.

V – utilizar o excesso de arrecadação unicamente para cobertura de créditos adicionais suplementares de projetos ou atividades vinculadas, de forma precisa e especialmente da área social, nas ações a saber:

- a) atendimento à criança e ao adolescente em situação de risco;
- b) produção e aquisição de moradias destinadas a operacionalizar o desfavelamento e programas de moradias populares a famílias de baixa renda;
- c) incremento de programas na área da saúde.

VI – remanejar, através de créditos adicionais suplementares, as despesas previstas para projetos e atividades, até o limite da diferença que houver entre a projeção e o efetivo aumento real de preços verificado no período, independente do limite estabelecido no inciso III deste artigo;

VII – incluir nos programas de governo constantes do orçamento, as emendas parlamentares.

**Parágrafo Único** – Os casos previstos nos incisos I, II, V, VI e VII, dependerão de prévia autorização legislativa para ser realizada.

**Art. 11.** O limite autorizado no artigo 10, não será onerado quando o crédito se destinar a:

- I – atender insuficiência de Dotações do Grupo de Pessoal e Encargos Sociais, mediante a utilização de recursos oriundos da anulação de despesas consignadas ao mesmo grupo;
- II – atender ao pagamento de despesas decorrentes de precatórios judiciais, amortização e juros da dívida, mediante utilização de recursos provenientes de anulação de dotações;
- III – atender despesas financiadas com recursos vinculados à operação de crédito e convênios;
- IV – atender insuficiência de outras despesas de custeio e de capital consignadas em programas de trabalho das funções Saúde, Assistência, Previdência e Educação, mediante o cancelamento de dotações das respectivas funções;

V – incorporar os saldos financeiros, apurados em 31 de dezembro de 2017, e o excesso de arrecadação de recursos vinculados de fundos especiais e do FUNDEB, quando se configurar receita do exercício, superior às previsões de despesas fixadas em Lei.

**Art. 12.** Se o Projeto da Lei Orçamentária de 2019 não for aprovado até o término da Sessão Legislativa, a Câmara de Vereadores será de imediato, convocada extraordinariamente pelo seu Presidente, de conformidade com o estabelecido na Lei Orgânica Municipal, até que seja o projeto aprovado.

**Parágrafo único.** Se o Projeto da Lei Orçamentária não for aprovado até 31 de dezembro de 2018, fica o Poder Executivo autorizado a realizar a proposta orçamentária, observado o limite de 1/12 (um doze avos) do total de cada dotação orçamentária, em cada mês, até que seja aprovado pelo Poder Legislativo.

**Art. 13.** Para atender ao disposto na Lei Complementar nº 101/2000, o Poder Executivo se incumbirá do seguinte:

- I – estabelecer a programação financeira e o cronograma de execução mensal de desembolso;
- II – publicar, até 30 (trinta) dias após o encerramento do bimestre, relatório resumido da execução orçamentária, verificando o alcance das metas e, se não atingidas, deverá realizar cortes de dotações do Município;
- III – emitir, ao final de cada quadrimestre, Relatório de Gestão Fiscal, avaliando o cumprimento das metas fiscais, ao qual será dada ampla divulgação.

#### CAPÍTULO V DO ORÇAMENTO FISCAL

**Art. 14.** O orçamento fiscal abrangerá os Poderes do Município, seus fundos, órgãos, e as entidades da Administração Indireta.

**Art. 15.** A receita orçamentária prevista deverá ser composta por todos os tributos de competência municipal, pelas transferências constitucionais, outras receitas correntes, operações de crédito e outros recursos decorrentes de convênios, ajustes, acordos, termos

de cooperação e outras formas de contratos firmados com as demais esferas de governo.

**Art. 16.** As despesas com pessoal e encargos sociais dos Poderes Legislativo e Executivo serão fixadas observando-se o disposto nas normas constitucionais e legais aplicáveis, especialmente o disposto na Lei Complementar Federal nº 101/2000.

**§1º** Fica o Poder Executivo autorizado a proceder o reajuste de servidores efetivos, visando manter o poder aquisitivo em decorrência da variação inflacionária do período observado, considerando o disposto no artigo 16 da LC 101/2000.

**§2º** Fica o Poder Executivo e o Poder Legislativo caso necessário, autorizado a realizar concurso público para o provimento de cargos e contratações estritamente necessárias, respeitada a legislação vigente.

**Art. 17.** A reserva de contingência será limitada a 2,18% da receita corrente líquida real sendo permitida a sua utilização em até 50% (cinquenta por cento) para a cobertura de passivos contingentes e outras ocorrências imprevistas na área fiscal.

**Art. 18.** Para efeito do cumprimento do §3º artigo 16 da Lei Complementar 101/2000, será considerada irrelevante a despesa enquadrável no artigo 24, incisos I e II da Lei 8.666/93.

**Art. 19.** As leis ordinárias que criem novos projetos de despesas de caráter continuado só poderão ser cumpridas após adequadamente atendidos os projetos em andamento e contempladas as despesas a seguir priorizadas:

**I** – pessoal e encargos sociais;

**II** – juros e amortização da dívida pública;

**III** – contrapartidas de ações ou investimentos decorrentes de convênios ou financiamentos;

**IV** – transferências correntes ou de capital para os fundos e fundações municipais;

**V** – ações judiciais objeto de precatórios;

**VI** – despesas vinculadas constitucionalmente às parcelas da receita de impostos.

**Art. 20.** Na elaboração da proposta orçamentária serão atendidos preferencialmente os projetos e atividades constantes do Anexo das Metas Fiscais desta Lei podendo, na medida das necessidades, serem elencados novos programas, desde que financiados com recursos próprios ou de outras esferas de governo, com prévia autorização do Poder Legislativo.

**Art. 21.** A concessão de transferência de recursos orçamentários para entidades públicas ou privadas dependerá do cumprimento das determinações legais estabelecidas pela legislação atinente, não podendo ser destinados recursos para atender despesas com:

**I** – ações que não sejam de competência exclusiva do Município, comum ao Município, à União e ao Estado, ou com ações em que a Constituição Federal não estabeleça obrigação do Município em cooperar técnica e/ou financeiramente;

**II** – clubes, ou quaisquer outras entidades congêneres, excetuados os Centros de Educação Infantil, as Entidades Assistenciais, as Associações de Pais e Mestres - APMs das Escolas Municipais, as Associações de Pais e Funcionários - APFs dos Centros Municipais de Educação Infantil e a Fundação Cultural e Artística de Ji-Paraná, Associações de Classe, Federações, Confederações, Entidades Religiosas, Entidades Esportivas e organizações não-governamentais, atendendo o disposto no Parágrafo Único;

**III** – pagamento, a qualquer título, a servidor da administração pública ou empregado de empresa pública ou de sociedade de economia mista ou fundo previdenciário, por serviços de consultoria ou assistência técnica, inclusive custeados com recursos provenientes de convênios, acordos, ajustes ou instrumentos congêneres, firmados com órgãos ou entidades de direito público ou privado, nacionais ou internacionais.

**Parágrafo único.** Para atender ao disposto nos incisos I e II, durante a execução orçamentária do exercício de 2019, o Poder Executivo encaminhará ao Poder Legislativo Projeto de Lei para a autorização de celebração de convênio.

**Art. 22.** O Município aplicará na manutenção e desenvolvimento do ensino, o percentual previsto no artigo 212 da Constituição Federal.

**Art. 23.** O Município aplicará em ações e serviços públicos de saúde, conforme o percentual estabelecido pelo inciso III, do artigo 7º da Emenda Constitucional nº 29/2000.

**Art. 24.** A proposta orçamentária que o Poder Executivo encaminhará ao Poder Legislativo até 03 (três) meses antes do encerramento do exercício financeiro compor-se-á de:

**I** – mensagem;

**II** – projeto de lei orçamentário;

**III** – tabelas explicativas da receita e despesas dos 03 (três) últimos exercícios.

**Art. 25.** Integrará a Lei Orçamentária Anual das administrações direta e indireta:

**I** – sumário geral da receita por fonte e da despesa por funções de governo;

**II** – sumário geral da receita e despesa, por categorias econômicas;

**III** – sumário da receita por fonte;

**IV** – quadro das dotações por órgãos do governo e da administração.

**Art. 26.** Caberá à Secretaria Municipal de Administração, a coordenação da elaboração dos orçamentos de que trata esta Lei.

## CAPÍTULO VI

### DO CONTROLE DA DESPESA PÚBLICA

**Art. 27.** A Secretaria Municipal de Fazenda adotará medidas objetivando a limitação de empenho, uma vez constatada a possibilidade de não cumprimento das metas fiscais, fundamentadas na redução das despesas totais na mesma proporção da diminuição das receitas, aplicando-se como ordem de prioridade, atendendo o disposto no § 2º do artigo 9º da Lei Complementar nº 101, de 2000, a seguinte seqüência:

**I** – limitação das despesas com:

**a)** aquisição de equipamentos;

**b)** inversões e investimentos em obras;

**c)** horas extraordinárias;

**d)** convênios para subvenção social ou econômica.

**II** – redução percentual das despesas com:

**a)** aquisição de materiais de consumo;

**b)** contratação de serviços de terceiros;

**c)** outras despesas destinadas à manutenção dos serviços públicos.

**Parágrafo único.** No caso de restabelecimento da receita prevista, ainda que parcial, a recomposição das dotações, cujos empenhos

foram limitados ou reduzidos, dar-se-á de forma proporcional às reduções efetivadas.

**Art. 28.** Os órgãos da Administração Indireta deverão encaminhar, mensalmente, ao Poder Executivo, relatórios sobre as despesas empenhadas em relação às previstas.

**Art. 29.** O Poder Executivo fica autorizado a atualizar os valores referentes a despesas com pessoal, até o limite de reposição do valor de compra dos salários do último exercício, desde que não incorra no descumprimento da Lei Complementar nº 101/2000, e demais legislações pertinentes.

**Art. 30.** A Secretaria Municipal de Administração deverá implantar o controle de custos, onde deverão ser avaliados os resultados dos programas municipais e procedidos os devidos ajustes e correções necessários, considerando os objetivos de eficiência e racionalidade.

## CAPÍTULO VII

### DAS DISPOSIÇÕES SOBRE O ORÇAMENTO DA ADMINISTRAÇÃO INDIRETA

**Art. 31.** O orçamento da Administração Indireta compreenderá as receitas próprias, as receitas de transferências correntes e de capital, as receitas decorrentes de convênios e aplicações financeiras.

**Art. 32.** O Poder Executivo, mediante projeto de lei, proporá a inclusão na lei orçamentária, de dispositivos necessários à implementação e demais atos necessários ao funcionamento dos fundos criados por lei no decorrer do exercício de 2019.

## CAPÍTULO VIII

### DO ORÇAMENTO DA EMPRESA PÚBLICA, SOCIEDADE DE ECONOMIA MISTA E FUNDO PREVIDENCIÁRIO

**Art. 33.** O orçamento de investimentos da Empresa Pública, Sociedade de Economia Mista e Fundo Previdenciário, compreenderá as receitas próprias, as receitas de inversões do Município e suas aplicações.

**Art. 34.** Esta Lei entra em vigor na data de sua publicação, com efeitos a partir de 1º de janeiro de 2019.

Palácio Urupá aos 5 dias do mês de julho de 2018.

**MARCITO APARECIDO PINTO**  
Prefeito Municipal

## RELAÇÃO DOS ANEXOS

### Demonstrativo de Riscos Fiscais e Providências

#### Metas Anuais

#### Avaliação do Cumprimento das Metas Fiscais do Exercício Anterior

#### Metas Fiscais Atuais Comparadas com as Fixadas nos Três Exercícios Anteriores

#### Evolução do Patrimônio Líquido

#### Origem e Aplicação dos Recursos Obtidos com a Alienação de Ativos

#### Projeção Atuarial do RPPS

#### Receitas e Despesas Previdenciárias do RPPS

#### Estimativa e Compensação da Renúncia de Receita

#### Margem de Expansão das Despesas Obrigatórias de Caráter Continuado

#### Programas, Metas e Ações



# Diário Oficial

## ELETRÔNICO DO MUNICÍPIO DE JI-PARANÁ

O DIÁRIO OFICIAL ELETRÔNICO DO MUNICÍPIO DE JI-PARANÁ é um periódico autorizado pela Lei Municipal n.º 3047, de 23/03/2017, para a publicação dos atos oficiais da Prefeitura Municipal de Ji-Paraná.

Coordenação: **Secretaria Municipal de Administração**  
Realização: **Assessoria de Comunicação Social**

**PREFEITURA MUNICIPAL DE JI-PARANÁ**

CNPJ: 04.092.672/0001-25

End. Av. Dois de Abril, 1701 (Palácio Urupá) - Bairro Dois de Abril - Ji-Paraná - RO

E-mail: [decom@ji-parana.ro.gov.br](mailto:decom@ji-parana.ro.gov.br)

Página eletrônica: [www.ji-parana.ro.gov.br](http://www.ji-parana.ro.gov.br)

Todas as matérias para serem publicadas neste Diário Oficial devem ser entregues à Assessoria de Comunicação impreterivelmente até as 13 horas do dia anterior.

**Marcito Pinto**  
Prefeito

**Eliane Cristine Silva**  
Chefia de Gabinete do Prefeito

**Silas Rosalino de Queiroz**  
Procuradoria-Geral do Município

**Elias Caetano da Silva**  
Controladoria-Geral do Município

**Nilton Leandro Motta dos Santos**  
Secretaria Municipal de Administração

**Pedro Cabeça Sobrinho**  
Secretaria Municipal de Planejamento

**Renato Antônio Fuverki**  
Secretaria Municipal de Saúde

**Cleberon Littg Bruscke**  
Secretaria Municipal de Obras e Serviços Públicos

**Rui Vieira de Souza**  
Secretaria Municipal de Regularização Fundiária e Habitação

**Luiz Fernandes Ribas Motta**  
Secretaria Municipal de Fazenda

**Adirço Pedro da Silva**  
Secretaria Municipal de Agricultura e Pecuária

**Leiva Pereira Custódio**  
Secretaria Municipal de Educação

**Reinaldo Pereira de Andrade**  
Secretaria Municipal de Meio Ambiente

**Seloi Totti**  
Secretaria Municipal de Esportes e Turismo

**Maria Sônia Grande Reigota Ferreira**  
Secretaria Municipal de Assistência Social

**Clederson Viana Alves**  
Agência Reg. de Ser. Públicos Delegados do Mun. de Ji-Paraná

**3º SGT PM Alex Marcos da Silva**  
Autarquia Municipal de Trânsito e Transporte

**Keila Barbosa da Silva**  
Fundação Cultural

**Jessé Mendonça Bitencourt**  
Secretário Municipal de Governo

**José Roberto França de Andrade**  
Sec. Mun. de Desenvolvimento e Assuntos Estratégicos

**Evandro Cordeiro Muniz**  
Fundo Municipal de Previdência

**Relvanir Celso de Campos**  
Assessoria de Comunicação Social





MUNICÍPIO DE JI-PARANÁ  
LEI DE DIRETRIZES ORÇAMENTÁRIAS  
ANEXO DE RISCOS FISCAIS  
DEMONSTRATIVO DE RISCOS FISCAIS E PROVIDÊNCIAS  
2019

ARF (LRF, art 4º, § 3º) R\$ 1,00

PASSIVOS CONTINGENTES		PROVIDÊNCIAS	
Descrição	Valor	Descrição	Valor
Demandas Judiciais			
Ajuste no Controle de Preços	1.017.410,12	Suplementação Através de Crédito Adicional da Reserva de Contingência	1.017.410,12
Setenças Judiciais de Pequeno Valor	1.000.000,00	Suplementação Através de Crédito Adicional da Reserva de Contingência	1.000.000,00
Dívidas em Processo de Reconhecimento			
Reconhecimentos de Dívidas Administrativas			
Avais e Garantias Concedidas			
Assunção de Passivos			
Déficits futuro do RPPS	1.569.106,72	Suplementação Através de Crédito Adicional da Reserva de Contingência RPPS	1.569.106,72
Assistências Diversas			
Outros Passivos Contingenciais			
<b>SUB-TOTAL</b>	<b>3.586.516,84</b>	<b>SUB-TOTAL</b>	<b>3.586.516,84</b>

DEMAIS RISCOS FISCAIS PASSIVOS		PROVIDÊNCIAS	
Descrição	Valor	Descrição	Valor
Frustração de Arrecadação	1.070.836,01	Limitação de Empenhos	1.070.836,01
Restituição de Tributos a Maior			
Discrepância de Projeções:			
Outros Riscos Fiscais			
<b>SUB-TOTAL</b>	<b>1.070.836,01</b>	<b>SUB-TOTAL</b>	<b>1.070.836,01</b>
<b>TOTAL</b>	<b>4.657.352,85</b>	<b>TOTAL</b>	<b>4.657.352,85</b>

FONTE: Controladoria Geral do Município/Relatório Resumido da Execução Orçamentária de 2017

Tem-se para os Riscos Fiscais e Providências o valor total da "Despesas de Custeio" referente ao exercício financeiro de 2015,2016 e 2017, de acordo com o anexo I do Balanço Orçamentário.

Déficits futuros do RPPS, foram considerados o valor atribuído ao aporte atuarial, para possíveis concessão de benefícios em 2019.

Frustração de arrecadação, sendo considerado 1,63% das receitas correntes, excluindo-se transferências correntes e receita patrimonial.



MUNICÍPIO DE JI-PARANÁ  
LEI DE DIRETRIZES ORÇAMENTÁRIAS  
ANEXO DE METAS FISCAIS  
METAS ANUAIS  
2019

AMF - Demonstrativo I (LRF, art. 4º, § 1º)

R\$ 1,00

ESPECIFICAÇÃO	2019			2020			2021		
	Valor	Valor	% PIB	Valor	Valor	% PIB	Valor	Valor	% PIB
	Corrente	Constante	(a / PIB) x 100	Corrente	Constante	(b / PIB) x 100	Corrente	Constante	(c / PIB) x 100
Receita Total	270.162.863,42	254.151.329,65	1,06	297.369.775,83	279.745.791,00	1,07	327.316.576,60	307.917.757,86	1,08
Receitas Primárias (I)	245.333.451,13	230.793.462,96	0,96	279.207.301,18	262.659.737,70	1,01	307.325.039,09	289.111.043,36	1,01
Despesa Total	270.161.489,69	254.150.037,34	1,06	297.368.263,76	279.744.368,54	1,07	327.314.912,26	307.916.192,15	1,08
Despesas Primárias (II)	248.970.663,63	234.215.111,60	0,98	267.127.791,69	251.296.135,17	0,96	314.092.376,10	295.477.305,84	1,04
Resultado Primário (III) = (I - II)	-3.637.212,50	-3.421.648,63	-0,01	12.079.509,49	11.363.602,53	0,04	-6.767.337,01	-6.366.262,47	-0,02
Resultado Nominal	7.545.520,12	7.098.325,61	0,03	9.199.723,08	8.654.490,20	0,03	10.126.186,68	9.526.045,80	0,03
Dívida Pública Consolidada	22.327.466,49	21.004.201,78	0,09	16.919.524,56	15.916.768,16	0,06	10.966.972,60	10.317.001,51	0,04
Dívida Consolidada Líquida	-15.324.672,67	-14.416.437,13	-0,06	-24.524.395,75	-23.070.927,33	-0,09	-34.650.582,43	-32.596.973,12	-0,11
Receitas Primárias advindas de PPP(IV)	0,00	0,00	0,00	0,00	0,00	0,00	0,00	0,00	0,00
Despesas Primárias geradas por PPP(V)	0,00	0,00	0,00	0,00	0,00	0,00	0,00	0,00	0,00
Impacto so saldo das PPP(VI) = (IV-V)	0,00	0,00	0,00	0,00	0,00	0,00	0,00	0,00	0,00

Fontes: IBGE/GEP/SEPLAN-RO - Secretaria Municipal de Fazenda/Contabilidade

PIB RO - 2011: R\$ 27.839.000.000,00



MUNICÍPIO DE JI-PARANÁ  
LEI DE DIRETRIZES ORÇAMENTÁRIAS  
ANEXO DE METAS FISCAIS  
AVALIAÇÃO DO CUMPRIMENTO DAS METAS FISCAIS DO EXERCÍCIO ANTERIOR  
2019

AMF - Demonstrativo II (LRF, art. 4º, §2º, inciso I)

R\$ 1,00

ESPECIFICAÇÃO	Metas Previstas em 2017 (a)	% PIB	Metas Realizadas 2017 (b)	% PIB	Variação	
					Valor (c) = (b-a)	% (c/a) x 100
Receita Total	263.584.698,06	0,95	245.445.161,89	0,88	-18.139.536,17	-6,88
Receitas Primárias (I)	251.119.115,41	0,90	229.559.629,52	0,82	-21.559.485,89	-8,59
Despesa Total	263.584.698,06	0,95	227.644.584,29	0,82	-35.940.113,77	-13,64
Despesas Primárias (II)	259.319.538,06	0,93	221.960.632,77	0,80	-37.358.905,29	-14,41
Resultado Primário (III) = (I-II)	-8.200.422,65	-0,03	7.598.996,75	0,03	15.799.419,40	-192,67
Resultado Nominal	674.292,71	0,00	-5.117.628,52	-0,02	-5.791.921,23	-858,96
Dívida Pública Consolidada	37.548.403,33	0,13	27.240.625,78	0,10	-10.307.777,55	-27,45
Dívida Consolidada Líquida	16.214.134,20	0,06	0,00	0,00	-16.214.134,20	-100,00

FONTE: Secretaria Municipal de Fazenda/Contabilidade - Relatório Resumido da Execução Orçamentária de 2017

Nota 1: Foi utilizado o PIB do Estado de Rondônia como base de cálculo para os percentuais das metas previstas e realizadas.

Nota 2: SEPLAN/GEP - IBGE, Diretoria de Pesquisas, Coordenação de Contas Nacionais

PIB a preço de mercado corrente - Estado RO

27.839.000.000,00



MUNICÍPIO DE JI-PARANÁ  
LEI DE DIRETRIZES ORÇAMENTÁRIAS  
ANEXO DE METAS FISCAIS

METAS FISCAIS ATUAIS COMPARADAS COM AS FIXADAS NOS TRÊS EXERCÍCIOS ANTERIORES

2019

AMF – Demonstrativo III (LRF, art.4º, §2º, inciso II)

1,00

ESPECIFICAÇÃO	VALORES A PREÇOS CORRENTES										
	2016 Realizada	2017 Realizada	%	2018 orçada	%	2019 estimada	%	2020 estimada	%	2021 estimada	%
Receita Total	233.034.313,38	245.445.161,89	5,33	253.012.255,16	3,08	270.162.863,42	6,78	297.369.775,83	10,07	327.316.576,60	10,07
Receitas Primárias (I)	213.673.307,52	229.559.629,52	7,43	244.280.697,09	6,41	245.333.451,13	0,43	279.207.301,18	13,81	307.325.039,09	10,07
Despesa Total	220.813.109,06	227.644.584,29	3,09	253.012.255,16	11,14	270.161.489,69	6,78	297.368.263,76	10,07	327.314.912,26	10,07
Despesas Primárias (II)	219.244.853,75	221.960.632,77	1,24	247.717.255,16	11,60	248.970.663,63	0,51	267.127.791,69	7,29	314.092.376,10	17,58
Resultado Primário (III) = (I - II)	-5.571.546,23	7.598.996,75	-236,39	-3.436.558,07	-145,22	-3.637.212,50	5,84	12.079.509,49	-432,11	-6.767.337,01	-156,02
Resultado Nominal	8.319.745,95	-5.117.628,52	-161,51	2.551.354,11	-149,85	7.545.520,12	195,75	9.199.723,08	21,92	10.126.186,68	10,07
Dívida Pública Consolidada	26.003.298,61	27.240.625,78	4,76	22.340.625,78	-17,99	22.327.466,49	-0,06	16.919.524,56	-24,22	10.966.972,60	-35,18
Dívida Consolidada Líquida	-5.552.130,72	0,00	-100,00	-7.779.152,55	0,00	-15.324.672,67	97,00	-24.524.395,75	60,03	-34.650.582,43	41,29

ESPECIFICAÇÃO	VALORES A PREÇOS CONSTANTES										
	2016 Realizada	2017 Realizada	%	2018 orçada	%	2019 estimada	%	2020 estimada	%	2021 estimada	%
Receita Total	222.999.342,95	234.875.753,00	5,33	253.012.255,16	7,72	254.151.329,65	0,45	279.745.791,00	10,07	307.917.757,86	10,07
Receitas Primárias (I)	204.472.064,61	219.674.286,62	7,43	244.280.697,09	11,20	230.793.462,96	-5,52	262.659.737,70	13,81	289.111.043,36	10,07
Despesa Total	211.304.410,58	217.841.707,45	3,09	253.012.255,16	16,15	254.150.037,34	0,45	279.744.368,54	10,07	307.916.192,15	10,07
Despesas Primárias (II)	209.803.687,80	212.402.519,40	1,24	247.717.255,16	16,63	234.215.111,60	-5,45	251.296.135,17	7,29	295.477.305,84	17,58
Resultado Primário (III) = (I - II)	-5.331.623,19	7.271.767,22	-236,39	-3.436.558,07	-147,26	-3.421.648,63	-0,43	11.363.602,53	-432,11	-6.366.262,47	-156,02
Resultado Nominal	7.961.479,38	-4.897.252,17	-161,51	2.551.354,11	-152,10	7.098.325,61	178,22	8.654.490,20	21,92	9.526.045,80	10,07
Dívida Pública Consolidada	24.883.539,34	26.067.584,48	4,76	22.340.625,78	-14,30	21.004.201,78	-5,98	15.916.768,16	-24,22	10.317.001,51	-35,18
Dívida Consolidada Líquida	-5.313.043,75	0,00	-100,00	-7.779.152,55	0,00	-14.416.437,13	85,32	-23.070.927,33	60,03	-32.596.973,12	41,29

FONTE: Secretaria Municipal de Fazenda/Contabilidade  
PIB 27.839.000.000,00

Histórico	2019	2020	2021
	Taxa de Aumento da Receita Média Anual Projetada ( Governo Federal)	10,07	10,07
Taxa de Inflação e Projeção ( Portaria 407/2011) STN	6,30	6,30	6,30
Índice de Inflação Projetada ( Valores Constantes / Média Inflação Período)	1,0630	1,0630	1,0630
Índice de Crescimento Projetado Valores Correntes	1,1007	1,1007	1,1007



MUNICÍPIO DE JI-PARANÁ  
LEI DE DIRETRIZES ORÇAMENTÁRIAS  
ANEXO DE METAS FISCAIS  
EVOLUÇÃO DO PATRIMÔNIO LÍQUIDO  
2019

AMF - Demonstrativo IV (LRF, art.4º, §2º, inciso III) R\$ 1,00

PATRIMÔNIO LÍQUIDO	2017	%	2016	%	2015	%
Patrimônio/Capital	179.021.586,24	100%	163.598.476,87	100%	277.786.942,50	100%
Reservas	-	-	-	-	-	-
Resultado Acumulado	-	-	-	-	-	-
TOTAL	179.021.586,24	100%	163.598.476,87	100%	277.786.942,50	100%

FONTE: Balanço Anual do Município Consolidado dos exercícios de 2015, 2016 e 2017

REGIME PREVIDENCIÁRIO

PATRIMÔNIO LÍQUIDO	2017	%	2016	%	2015	%
Patrimônio	-20.519.433,10	100%	-36.418.950,11	100%	-35.511.986,40	100%
Reservas	-	-	-	-	-	-
Lucros ou Prejuízos Acumulados	-	-	-	-	-	-
TOTAL	-20.519.433,10	100%	-36.418.950,11	100%	-35.511.986,40	100%

FONTE: Balanço Anual do Fundo de Previdência Social - FPS dos exercícios de 2015, 2016 e 2017



MUNICÍPIO DE JI-PARANÁ  
LEI DE DIRETRIZES ORÇAMENTÁRIAS  
ANEXO DE METAS FISCAIS  
ORIGEM E APLICAÇÃO DOS RECURSOS OBTIDOS COM A ALIENAÇÃO DE ATIVOS  
2019

AMF - Demonstrativo 5 (LRF, art.4º, §2º, inciso III) R\$ 1,00

RECEITAS REALIZADAS	2017 (a)	2016 (b)	2015 (c)
RECEITAS DE CAPITAL - ALIENAÇÃO DE ATIVOS (I)	0,00	108.550,00	0,00
Alienação de Bens Móveis	0,00	108.550,00	0,00
Alienação de Bens Imóveis	0,00	0,00	0,00
DESPESAS EXECUTADAS	2017 (d)	2016 (e)	2015 (f)
APLICAÇÃO DOS RECURSOS DA ALIENAÇÃO DE ATIVOS (II)	26.922,47	86.187,91	0,00
DESPESAS DE CAPITAL	26.922,47	86.187,91	0,00
Investimentos	26.922,47	86.187,91	0,00
Inversões Financeiras	0,00	0,00	0,00
Amortização da Dívida	0,00	0,00	0,00
DESPESAS CORRENTES DOS REGIMES DE PREVIDÊNCIA	0,00	0,00	0,00
Regime Geral de Previdência Social	0,00	0,00	0,00
Regime Próprio de Previdência dos Servidores	0,00	0,00	0,00
SALDO FINANCEIRO	2017 (g) = (la - IId) + IIIh	2016 (h) = (Ib - IIe) + IIIi	2015 (i) = (Ic - IIIf)
VALOR (III)	-4.560,38	22.362,09	0,00

FONTE: Secretaria Municipal de Fazenda - Coordenadoria Geral de Contabilidade - Balanço Anual - Anexo 15 - Lei 4.320/64



MUNICÍPIO DE JI-PARANÁ  
LEI DE DIRETRIZES ORÇAMENTÁRIAS  
ANEXO DE METAS FISCAIS  
PROJEÇÃO ATUARIAL DO REGIME PRÓPRIO DE PREVIDÊNCIA DOS SERVIDORES  
2019

AMF – Demonstrativo 6 (LRF, art.4º, § 2º, inciso IV, alínea “a”) R\$ 1,00

EXERCÍCIO	RECEITAS PREVIDENCIÁRIAS (a)	DESPESAS PREVIDENCIÁRIAS (b)	RESULTADO PREVIDENCIÁRIO (c) = (a-b)	SALDO FINANCEIRO DO EXERCÍCIO (d) = (d Exercício anterior) + (c)
2016	-	-	-	121.929.207,65
2017	27.029.096,93	7.861.742,67	19.167.354,26	141.096.561,91
2018	22.642.603,32	10.832.822,04	11.809.781,28	152.906.343,19
2019	21.566.824,70	12.637.888,56	8.928.936,14	161.835.279,33
2020	21.890.989,41	14.080.736,24	7.810.253,17	169.645.532,50
2021	22.138.799,59	15.410.550,86	6.728.248,73	176.373.781,23
2022	22.304.715,22	16.694.829,31	5.609.885,91	181.983.667,14
2023	22.470.312,87	18.010.925,35	4.459.387,52	186.443.054,66
2024	22.534.523,90	19.352.663,96	3.181.859,94	189.624.914,60
2025	22.525.575,60	20.674.948,67	1.850.626,93	191.475.541,53
2026	22.490.952,78	21.985.991,64	504.961,14	191.980.502,67
2027	22.311.008,11	23.286.055,68	(975.047,57)	191.005.455,10
2028	22.069.344,38	24.533.094,81	(2.463.750,43)	188.541.704,67
2029	21.783.524,32	25.814.471,84	(4.030.947,52)	184.510.757,15
2030	21.376.887,89	27.057.230,80	(5.680.342,91)	178.830.414,24
2031	20.876.126,21	28.204.578,25	(7.328.452,04)	171.501.962,20
2032	20.280.888,70	29.230.694,56	(8.949.805,86)	162.552.156,34
2033	19.601.572,03	30.177.199,72	(10.575.627,69)	151.976.528,65
2034	18.820.748,95	31.053.385,32	(12.232.636,37)	139.743.892,28
2035	17.921.870,51	31.839.280,30	(13.917.409,79)	125.826.482,49
2036	16.958.625,40	32.523.122,60	(15.564.497,20)	110.261.985,29
2037	15.891.136,94	33.122.156,07	(17.231.019,13)	93.030.966,16
2038	14.710.198,58	33.597.508,66	(18.887.310,08)	74.143.656,08
2039	13.457.522,86	33.965.320,06	(20.507.797,20)	53.635.858,88
2040	12.106.263,71	34.226.484,40	(22.120.220,69)	31.515.638,19
2041	10.658.597,78	34.382.259,32	(23.723.661,54)	7.791.976,65
2042	9.127.897,97	34.446.700,30	(25.318.802,33)	(17.526.825,68)
2043	8.543.736,48	34.428.289,56	(25.884.553,08)	(43.411.378,76)
2044	8.423.729,84	34.333.090,68	(25.909.360,84)	(69.320.739,60)
2045	8.303.311,92	34.177.929,30	(25.874.617,38)	(95.195.356,98)
2046	8.177.258,56	33.965.639,66	(25.788.381,10)	(120.983.738,08)
2047	8.049.040,04	33.692.774,42	(25.643.734,38)	(146.627.472,46)
2048	7.915.958,86	33.350.146,79	(25.434.187,93)	(172.061.660,39)
2049	7.780.352,20	32.934.146,80	(25.153.794,60)	(197.215.454,99)
2050	7.644.313,78	32.451.304,67	(24.806.990,89)	(222.022.445,88)
2051	7.502.436,17	31.910.963,04	(24.408.526,87)	(246.430.972,75)
2052	7.284.128,90	31.316.525,63	(24.032.396,73)	(270.463.369,48)
2053	7.132.647,11	30.682.003,27	(23.549.356,16)	(294.012.725,64)
2054	6.977.869,67	30.022.505,43	(23.044.635,76)	(317.057.361,40)
2055	6.829.852,11	29.387.980,93	(22.558.128,82)	(339.615.490,22)
2056	6.733.188,01	28.972.372,23	(22.239.184,22)	(361.854.674,44)
2057	6.635.475,87	28.551.960,32	(21.916.484,45)	(383.771.158,89)
2058	6.557.584,30	28.216.799,89	(21.659.215,59)	(405.430.374,48)

2059	6.512.433,75	28.022.520,44	(21.510.086,69)	(426.940.461,17)
2060	6.397.670,67	27.528.703,39	(21.131.032,72)	(448.071.493,89)
2061	6.324.511,67	27.213.905,65	(20.889.393,98)	(468.960.887,87)
2062	6.089.007,23	26.200.547,47	(20.111.540,24)	(489.072.428,11)
2063	6.058.126,73	26.067.670,96	(20.009.544,23)	(509.081.972,34)
2064	6.023.706,76	25.919.564,39	(19.895.857,63)	(528.977.829,97)
2065	6.019.011,00	25.899.358,87	(19.880.347,87)	(548.858.177,84)
2066	6.006.157,33	25.844.050,46	(19.837.893,13)	(568.696.070,97)
2067	5.942.711,67	25.571.048,49	(19.628.336,82)	(588.324.407,79)
2068	6.026.061,20	25.929.695,34	(19.903.634,14)	(608.228.041,93)
2069	6.000.549,68	25.819.921,15	(19.819.371,47)	(628.047.413,40)
2070	6.008.774,35	25.855.311,32	(19.846.536,97)	(647.893.950,37)
2071	6.010.393,43	25.862.278,10	(19.851.884,67)	(667.745.835,04)
2072	6.160.376,14	26.507.642,59	(20.347.266,45)	(688.093.101,49)
2073	6.113.359,52	26.284.589,05	(20.171.229,53)	(708.264.331,02)
2074	5.967.931,00	25.660.223,44	(19.692.292,44)	(727.956.623,46)
2075	5.688.968,14	24.461.267,12	(18.772.298,98)	(746.728.922,44)
2076	5.654.499,47	24.314.340,59	(18.659.841,12)	(765.388.763,56)
2077	5.646.330,33	24.280.560,31	(18.634.229,98)	(784.022.993,54)
2078	5.528.205,23	23.773.621,09	(18.245.415,86)	(802.268.409,40)
2079	5.321.276,15	22.884.530,57	(17.563.254,42)	(819.831.663,82)
2080	5.185.272,66	22.300.585,87	(17.115.313,21)	(836.946.977,03)
2081	5.080.310,66	21.850.161,64	(16.769.850,98)	(853.716.828,01)
2082	5.044.039,21	21.695.252,29	(16.651.213,08)	(870.368.041,09)
2083	4.804.475,22	20.665.528,54	(15.861.053,32)	(886.229.094,41)
2084	4.620.815,76	19.876.290,56	(15.255.474,80)	(901.484.569,21)
2085	4.137.815,65	17.798.939,60	(13.661.123,95)	(915.145.693,16)
2086	3.946.779,45	16.977.811,10	(13.031.031,65)	(928.176.724,81)
2087	3.785.295,27	16.283.762,88	(12.498.467,61)	(940.675.192,42)
2088	3.579.240,47	15.397.848,43	(11.818.607,96)	(952.493.800,38)
2089	3.273.647,17	14.083.544,71	(10.809.897,54)	(963.303.697,92)
2090	3.031.674,15	13.042.913,82	(10.011.239,67)	(973.314.937,59)



MUNICÍPIO DE JI-PARANÁ  
LEI DE DIRETRIZES ORÇAMENTÁRIAS  
ANEXO DE METAS FISCAIS  
RECEITAS E DESPESAS PREVIDENCIÁRIAS DO REGIME PRÓPRIO DE PREVIDÊNCIA DOS SERVIDORES  
2019

AMF - Demonstrativo VI (LRF, art. 4º, §2º, inciso IV, alínea "a") R\$ 1,00

RECEITAS	2015	2016	2017
RECEITAS PREVIDENCIÁRIAS - RPPS (EXCETO INTRA-ORÇAMENTÁRIAS) (I)	14.949.106,27	21.220.765,19	19.559.010,93
RECEITAS CORRENTES	14.949.106,27	21.220.765,19	19.559.010,93
Receita de Contribuições dos Segurados	6.170.143,94	6.677.023,33	6.916.845,29
Pessoal Civil	6.170.143,94	6.677.023,33	6.916.845,29



MUNICÍPIO DE JI-PARANÁ  
LEI DE DIRETRIZES ORÇAMENTÁRIAS  
ANEXO DE METAS FISCAIS  
ESTIMATIVA E COMPENSAÇÃO DA RENÚNCIA DE RECEITA  
2019

AMF - Demonstrativo 7 (LRF, art. 4º, §2º, inciso V) R\$ 1,00

TRIBUTO	MODALIDADE	SETORES/PROGRAMAS/BENEFICIÁRIO	RENÚNCIA DE RECEITA PREVISTA			COMPENSAÇÃO
			2019	2020	2021	
IPTU	Remissão	Remissão de IPTU - Lei Municipal 1139/2001 - Art. 317	10.000,00	10.000,00	10.000,00	1-Intensificação de mecanismo de cobrança pelo Município de Ji-Paraná: a) cobrança extrajudicial: (negativa no SPC, SERASA e Protesto), b) Cobrança via administrativa, 2-Expansão de base tributária com cadastramento de novas unidades imobiliárias.3-Aumento da arrecadação efetiva em decorrência de titularidade jurídica dos imóveis. 4-Contratação de geoprocessamento, atualizando a base de dados com incremento de receita.
	Isenção	Lei Complementar 1139/2001 Art. 31, e Lei Municipal 2051/2010 - Projeto Minha Casa Minha Vida.	130.000,00	145.000,00	145.000,00	1-Intensificação de mecanismo de cobrança pelo Município de Ji-Paraná: a) cobrança extrajudicial: (negativa no SPC, SERASA e Protesto), b) Cobrança via administrativa, 2-Expansão de base tributária com cadastramento de novas unidades imobiliárias.3-Aumento da arrecadação efetiva em decorrência de titularidade jurídica dos imóveis.
	Desconto	Redução do IPTU - Incentivo ao pagamento com desconto de 10% - Lei Municipal 2346/2012.	250.000,00	280.000,00	300.000,00	1-Intensificação de mecanismo de cobrança pelo Município de Ji-Paraná: a) cobrança extrajudicial: (negativa no SPC, SERASA e Protesto), b) Cobrança via administrativa, 2-Expansão de base tributária com cadastramento de novas unidades imobiliárias.3-Aumento da arrecadação efetiva em decorrência de titularidade jurídica dos imóveis.
ITBI	Isenção	Lei Municipal 2051/2010 - Projeto Minha Casa Minha Vida.	3.000,00	4.000,00	5.000,00	1-Intensificação de mecanismo de cobrança pelo Município de Ji-Paraná: a) cobrança extrajudicial: (negativa no SPC, SERASA e Protesto), b) Cobrança via administrativa, 2-Expansão de base tributária com cadastramento de novas unidades imobiliárias.3-Aumento da arrecadação efetiva em decorrência de titularidade jurídica dos imóveis.
Alvará de Construção	Isenção	Projeto Minha casa, minha vida - Lei Municipal 2051/2010.	2.000,00	2.000,00	3.000,00	1-Intensificação na fiscalização de obras e convênio com o CREA para aumentar arrecadação das taxas oriundas de construção
Habite-se	Isenção	Projeto Minha casa, minha vida - Lei Municipal 2051/2010.	1.000,00	1.000,00	2.000,00	1-Intensificação na fiscalização de obras e convênio com o CREA para aumentar arrecadação das taxas oriundas de construção
			396.000,00	442.000,00	465.000,00	

FONTE: Secretaria Municipal de Fazenda

Pessoal Militar	0,00	0,00	0,00
Outras Receitas de Contribuições	0,00	136.876,25	0,00
Receita Patrimonial	8.778.962,33	14.406.865,61	12.642.165,64
Receita de Serviços	0,00	0,00	0,00
Outras Receitas Correntes	0,00	0,00	0,00
Compensação Previdenciária do RGPS para o RPPS	0,00	0,00	0,00
Outras Receitas Correntes	0,00	0,00	0,00
RECEITAS DE CAPITAL	0,00	0,00	0,00
Alienação de Bens, Direitos e Ativos	0,00	0,00	0,00
Amortização de Empréstimos	0,00	0,00	0,00
Outras Receitas de Capital	0,00	0,00	0,00
(-) DEDUÇÕES DA RECEITA	0,00	0,00	0,00
<b>RECEITAS PREVIDENCIÁRIAS - RPPS (INTRA-ORÇAMENTÁRIAS) (II)</b>	<b>8.040.285,85</b>	<b>8.561.185,67</b>	<b>9.167.862,37</b>
RECEITAS CORRENTES	8.040.285,85	8.561.185,67	9.167.862,37
Receita de Contribuições	8.040.285,85	8.561.185,67	9.167.862,37
Patronal	8.040.285,85	8.561.185,67	9.167.862,37
Pessoal Civil	0,00	0,00	0,00
Pessoal Militar	0,00	0,00	0,00
Cobertura de Déficit Atuarial	0,00	0,00	0,00
Regime de Débitos e Parcelamentos	0,00	0,00	0,00
Receita Patrimonial	0,00	0,00	0,00
Receita de Serviços	0,00	0,00	0,00
Outras Receitas Correntes	0,00	0,00	0,00
RECEITAS DE CAPITAL	0,00	0,00	0,00
(-) DEDUÇÕES DA RECEITA	0,00	0,00	0,00
<b>TOTAL DAS RECEITAS PREVIDENCIÁRIAS (III) = (I + II)</b>	<b>22.989.392,12</b>	<b>29.781.950,86</b>	<b>28.726.873,30</b>

DESPESAS	2015	2016	2017
DESPESAS PREVIDENCIÁRIAS - RPPS (EXCETO INTRA-ORÇAMENTÁRIAS) (IV)	6.076.754,21	7.107.381,31	8.692.672,85
ADMINISTRAÇÃO	422.765,30	452.794,92	830.930,18
Despesas Correntes	422.765,30	452.794,92	741.831,98
Despesas de Capital	0,00	0,00	89.098,20
PREVIDÊNCIA	5.653.988,91	6.654.586,39	7.861.742,67
Pessoal Civil	5.653.988,91	6.654.586,39	7.861.742,67
Pessoal Militar	0,00	0,00	0,00
Outras Despesas Previdenciárias	0,00	0,00	0,00
Compensação Previdenciária do RGPS para o RPPS	0,00	0,00	0,00
Demais Despesas Previdenciárias	0,00	0,00	0,00
DESPESAS PREVIDENCIÁRIAS - RPPS (INTRA-ORÇAMENTÁRIAS) (V)	0,00	1.443,12	0,00
ADMINISTRAÇÃO	0,00	1.443,12	0,00
Despesas Correntes	0,00	0,00	0,00
Despesas de Capital	0,00	0,00	0,00
<b>TOTAL DAS DESPESAS PREVIDENCIÁRIAS (VI) = (IV + V)</b>	<b>6.076.754,21</b>	<b>7.108.824,43</b>	<b>8.692.672,85</b>

<b>RESULTADO PREVIDENCIÁRIO (VII) = (III - VI)</b>	<b>16.912.637,91</b>	<b>22.673.126,43</b>	<b>20.034.200,45</b>
--	----------------------	----------------------	----------------------

APORTES DE RECURSOS PARA O REGIME PRÓPRIO DE PREVIDÊNCIA DO SERVIDOR	2015	2016	2017
TOTAL DOS APORTES PARA O RPPS	0,00	0,00	0,00
Plano Financeiro	0,00	0,00	0,00
Recursos para Cobertura de Insuficiências Financeiras	0,00	0,00	0,00
Recursos para Formação de Reserva	0,00	0,00	0,00
Outros Aportes para o RPPS	0,00	0,00	0,00
Plano Previdenciário	0,00	0,00	0,00
Recursos para Cobertura de Déficit Financeiro	0,00	0,00	0,00
Recursos para Cobertura de Déficit Atuarial	0,00	0,00	0,00
Outros Aportes para o RPPS	0,00	0,00	0,00

RESERVA ORÇAMENTÁRIA DO RPPS	9.809.159,76	9.205.001,73	12.599.152,79
BENS E DIREITOS DO RPPS	101.191.579,53	123.895.271,04	143.668.390,83

FONTE: Relatório Resumido da Execução Orçamentária 6º Bimestre 2015, 2016 e 2017 / Fundo de Previdência Social



MUNICÍPIO DE JI-PARANÁ  
LEI DE DIRETRIZES ORÇAMENTÁRIAS  
ANEXO DE METAS FISCAIS  
MARGEM DE EXPANSÃO DAS DESPESAS OBRIGATÓRIAS DE CARÁTER CONTINUADO  
2019

AMF - Tabela 9 (LRF, art. 4º, §2º, inciso V) R\$ 1,00

EVENTOS	Valor Previsto para 2019
<b>Aumento Permanente da Receita</b>	<b>3.971.394,09</b>
(-) Transferências Constitucionais	0,00
(-) Transferências ao FUNDEB	-261.571,09
<b>Saldo Final do Aumento Permanente de Receita (I)</b>	<b>4.232.965,18</b>
<b>Redução Permanente de Despesa (II)</b>	
<b>Margem Bruta (III) = (I+II)</b>	<b>4.232.965,18</b>
<b>Saldo Utilizado da Margem Bruta (IV)</b>	<b>1.787.376,91</b>
Novas DOCC	1.787.376,91
Novas DOCC geradas por PPP	0,00
<b>Margem Líquida de Expansão de DOCC (V) = (III-IV)</b>	<b>2.445.588,27</b>

FONTE: Secretaria Municipal de Fazenda/Controladoria Geral do Município

Considerou-se a ampliação da base de cálculo o crescimento real da atividade econômica dos últimos 5 anos, qual fora obtido através da projeção de crescimento da receita de 7,76% menos a inflação média acumulada dos últimos 5 anos de 6,30%, que resultou em um crescimento real da receita de 1,47%.

Compõe-se a metodologia de cálculo, o aumento das despesas permanentes de caráter obrigatório para 2019 decorrente da correção real dos vencimentos dos servidores públicos do Município; os efeitos do crescimento vegetativo da folha salarial; o resultado do incremento nas demais despesas de custeio decorrentes do aumento da atividade governamental.

**PREFEITURA MUNICIPAL DE JI-PARANÁ - RO**  
**LEI DE DIRETRIZES ORÇAMENTÁRIAS**  
**ANEXO DE METAS FISCAIS**  
**PROGRAMAS, METAS E AÇÕES (LDO INICIAL 2019)**  
**2019**

Programa	Descrição
0000	Serviços da Dívida Interna, Juros e Amortização

**Metas**

Indicadores	Unidade de Medida	Índice Recente	Índice Futuro
Percentual da receita corrente líquida - RCL	Percentual da receita corrente líquida	Índice	Índice
		15	17

**Ações**

Entidade	Unid.Orçam.	Proj.Ativ.	Função	SubFunção	FonGrupo	FonCódigo	Categoria	Meta	Valor
0002	Prefeitura Municipal de Ji-Paraná							1	144.710,41
	020301	GABINETE DA PROCURADORIA GERAL DO MUNICIPIO							
		0004	Cumprim. Sent. Judiciais Trans. Julgado - Precatório						
		28	Encargos Especiais						
		846	Outros Encargos Especiais						
					1	Recursos do Tesouro - Exercício Corrente			
						00	Recursos Próprios		
							3	DESPESAS CORRENTES	
-----									
0002	Prefeitura Municipal de Ji-Paraná							17	5.913.129,23
	020501	GABINETE DO SECRETARIO MUN. DE FAZENDA							
		0002	Amortizações das Dívidas						
		28	Encargos Especiais						
		843	Serviço da Dívida Interna						
					1	Recursos do Tesouro - Exercício Corrente			
						00	Recursos Próprios		
							4	DESPESAS DE CAPITAL	
-----									
0002	Prefeitura Municipal de Ji-Paraná							17	343.196,21
	020501	GABINETE DO SECRETARIO MUN. DE FAZENDA							
		0002	Amortizações das Dívidas						
		28	Encargos Especiais						
		843	Serviço da Dívida Interna						
					1	Recursos do Tesouro - Exercício Corrente			
						00	Recursos Próprios		
							3	DESPESAS CORRENTES	
-----									
0021	AMT - Autarquia Municipal de Trânsito e Transportes de Ji-Paraná							15	168.854,79
	022101	GABINETE DO PRESIDENTE - AMT							
		0002	Amortizações das Dívidas						
		28	Encargos Especiais						
		843	Serviço da Dívida Interna						
					1	Recursos do Tesouro - Exercício Corrente			
						00	Recursos Próprios		
							3	DESPESAS CORRENTES	
-----									
0021	AMT - Autarquia Municipal de Trânsito e Transportes de Ji-Paraná							15	55.657,85
	022101	GABINETE DO PRESIDENTE - AMT							
		0002	Amortizações das Dívidas						
		28	Encargos Especiais						
		843	Serviço da Dívida Interna						
					1	Recursos do Tesouro - Exercício Corrente			
						00	Recursos Próprios		
							4	DESPESAS DE CAPITAL	
-----									
<b>Total Geral do Programa:</b>								<b>6.625.548,49</b>	

Programa	Descrição
0001	PAGAD - Prog . Apoio a Gestão Administrativa

**Metas**

Indicadores	Unidade de Medida	Índice Recente	Índice Futuro
Unidades administrativas mantidas	UND	UNIDADE	UNIDADE
		23	23

**Ações**

Entidade	Unid.Orçam.	Proj.Ativ.	Função	SubFunção	FonGrupo	FonCódigo	Categoria	Meta	Valor
0001	Câmara Municipal de Ji-Paraná							1	120.000,00
	010101	CAMARA DOS VEREADORES							
		1001	Capacitação de Recursos Humanos - CMJP						
		01	Legislativa						
		031	Ação Legislativa						
					1	Recursos do Tesouro - Exercício Corrente			
						00	Recursos Próprios		
							3	DESPESAS CORRENTES	
-----									
0001	Câmara Municipal de Ji-Paraná							12	170.000,00
	010101	CAMARA DOS VEREADORES							
		2001	Manutenção dos Serviços Administrativos Gerais - CÂMARA						
		01	Legislativa						
		031	Ação Legislativa						
					1	Recursos do Tesouro - Exercício Corrente			
						00	Recursos Próprios		
							4	DESPESAS DE CAPITAL	
-----									
0001	Câmara Municipal de Ji-Paraná							12	9.300.000,00
	010101	CAMARA DOS VEREADORES							
		2001	Manutenção dos Serviços Administrativos Gerais - CÂMARA						
		01	Legislativa						
		031	Ação Legislativa						
					1	Recursos do Tesouro - Exercício Corrente			
						00	Recursos Próprios		
							3	DESPESAS CORRENTES	
-----									



0002	Prefeitura Municipal de Ji-Paraná					1	53.500,00
	020101	GABINETE DO PREFEITO					
		1169	Execução do Convênio com a Polícia Militar				
		04	Administração				
			122	Administração Geral			
				1	Recursos do Tesouro - Exercício Corrente		
					00	Recursos Próprios	
						3	DESPESAS CORRENTES
-----							
0002	Prefeitura Municipal de Ji-Paraná					1	30.500,00
	020101	GABINETE DO PREFEITO					
		1169	Execução do Convênio com a Polícia Militar				
		04	Administração				
			122	Administração Geral			
				1	Recursos do Tesouro - Exercício Corrente		
					00	Recursos Próprios	
						4	DESPESAS DE CAPITAL
-----							
0002	Prefeitura Municipal de Ji-Paraná					1	560.000,00
	020101	GABINETE DO PREFEITO					
		2003	Convênios com Instituições				
		04	Administração				
			122	Administração Geral			
				1	Recursos do Tesouro - Exercício Corrente		
					00	Recursos Próprios	
						3	DESPESAS CORRENTES
-----							
0002	Prefeitura Municipal de Ji-Paraná					1	20.000,00
	020101	GABINETE DO PREFEITO					
		2068	Manutenção das Atividades do Gabinete do Prefeito				
		04	Administração				
			122	Administração Geral			
				1	Recursos do Tesouro - Exercício Corrente		
					00	Recursos Próprios	
						4	DESPESAS DE CAPITAL
-----							
0002	Prefeitura Municipal de Ji-Paraná					1	6.098.740,99
	020101	GABINETE DO PREFEITO					
		2068	Manutenção das Atividades do Gabinete do Prefeito				
		04	Administração				
			122	Administração Geral			
				1	Recursos do Tesouro - Exercício Corrente		
					00	Recursos Próprios	
						3	DESPESAS CORRENTES
-----							
0002	Prefeitura Municipal de Ji-Paraná					1	1.400.000,00
	020201	GABINETE DA CONTROLADORIA GERAL DO MUNICÍPIO					
		2044	Manut das Atividades da Controladoria Geral do Município				
		04	Administração				
			122	Administração Geral			
				1	Recursos do Tesouro - Exercício Corrente		
					00	Recursos Próprios	
						3	DESPESAS CORRENTES
-----							
0002	Prefeitura Municipal de Ji-Paraná					1	50.000,00
	020201	GABINETE DA CONTROLADORIA GERAL DO MUNICÍPIO					
		2044	Manut das Atividades da Controladoria Geral do Município				
		04	Administração				
			122	Administração Geral			
				1	Recursos do Tesouro - Exercício Corrente		
					00	Recursos Próprios	
						4	DESPESAS DE CAPITAL
-----							
0002	Prefeitura Municipal de Ji-Paraná					12	66.789,42
	020301	GABINETE DA PROCURADORIA GERAL DO MUNICÍPIO					
		2018	Despesa com Ônus de Sucumbência de Ações Judiciais				
		04	Administração				
			122	Administração Geral			
				1	Recursos do Tesouro - Exercício Corrente		
					00	Recursos Próprios	
						3	DESPESAS CORRENTES
-----							

0002	Prefeitura Municipal de Ji-Paraná					1	40.000,00
	020301	GABINETE DA PROCURADORIA GERAL DO MUNICIPIO					
		2045	Manut. Administrativa da Procuradoria Geral do Município				
			04	Administração			
				122	Administração Geral		
					1	Recursos do Tesouro - Exercício Corrente	
						00	Recursos Próprios
							4
							DESPESAS DE CAPITAL
-----							
0002	Prefeitura Municipal de Ji-Paraná					1	3.708.528,89
	020301	GABINETE DA PROCURADORIA GERAL DO MUNICIPIO					
		2045	Manut. Administrativa da Procuradoria Geral do Município				
			04	Administração			
				122	Administração Geral		
					1	Recursos do Tesouro - Exercício Corrente	
						00	Recursos Próprios
							3
							DESPESAS CORRENTES
-----							
0002	Prefeitura Municipal de Ji-Paraná					1	5.000,00
	020401	GABINETE SECRETARIO MUN. DE ADMINISTRAÇÃO					
		1014	Infraestrutura administrativa				
			04	Administração			
				122	Administração Geral		
					1	Recursos do Tesouro - Exercício Corrente	
						00	Recursos Próprios
							4
							DESPESAS DE CAPITAL
-----							
0002	Prefeitura Municipal de Ji-Paraná					1	5.000,00
	020401	GABINETE SECRETARIO MUN. DE ADMINISTRAÇÃO					
		1014	Infraestrutura administrativa				
			04	Administração			
				122	Administração Geral		
					1	Recursos do Tesouro - Exercício Corrente	
						00	Recursos Próprios
							3
							DESPESAS CORRENTES
-----							
0002	Prefeitura Municipal de Ji-Paraná					1	8.434.817,06
	020401	GABINETE SECRETARIO MUN. DE ADMINISTRAÇÃO					
		2067	Manutenção das Atividades da Secretaria de Administração				
			04	Administração			
				122	Administração Geral		
					1	Recursos do Tesouro - Exercício Corrente	
						00	Recursos Próprios
							3
							DESPESAS CORRENTES
-----							
0002	Prefeitura Municipal de Ji-Paraná					1	30.000,00
	020401	GABINETE SECRETARIO MUN. DE ADMINISTRAÇÃO					
		2067	Manutenção das Atividades da Secretaria de Administração				
			04	Administração			
				122	Administração Geral		
					1	Recursos do Tesouro - Exercício Corrente	
						00	Recursos Próprios
							4
							DESPESAS DE CAPITAL
-----							
0002	Prefeitura Municipal de Ji-Paraná					1	100.000,00
	020401	GABINETE SECRETARIO MUN. DE ADMINISTRAÇÃO					
		2124	Concurso Público				
			04	Administração			
				122	Administração Geral		
					1	Recursos do Tesouro - Exercício Corrente	
						00	Recursos Próprios
							3
							DESPESAS CORRENTES
-----							
0002	Prefeitura Municipal de Ji-Paraná					1	410.000,00
	020401	GABINETE SECRETARIO MUN. DE ADMINISTRAÇÃO					
		2153	Aporte Amortizante do Passivo Atuarial do RPPS				
			04	Administração			
				122	Administração Geral		
					1	Recursos do Tesouro - Exercício Corrente	
						00	Recursos Próprios
							3
							DESPESAS CORRENTES
-----							



0002	Prefeitura Municipal de Ji-Paraná						10	222.631,40
	020501	GABINETE DO SECRETARIO MUN. DE FAZENDA						
		2016	Contrapartidas de Convênios Diversos					
			04	Administração				
				122	Administração Geral			
					3	Recursos do Tesouro - Exercícios Anteriores		
						00	Recursos Próprios	
							3	DESPESAS CORRENTES
-----								
0002	Prefeitura Municipal de Ji-Paraná						10	810.000,00
	020501	GABINETE DO SECRETARIO MUN. DE FAZENDA						
		2016	Contrapartidas de Convênios Diversos					
			04	Administração				
				122	Administração Geral			
					3	Recursos do Tesouro - Exercícios Anteriores		
						00	Recursos Próprios	
							4	DESPESAS DE CAPITAL
-----								
0002	Prefeitura Municipal de Ji-Paraná						12	2.150.000,00
	020501	GABINETE DO SECRETARIO MUN. DE FAZENDA						
		2017	Contribuição p/ Formação do PASEP					
			04	Administração				
				122	Administração Geral			
					1	Recursos do Tesouro - Exercício Corrente		
						00	Recursos Próprios	
							3	DESPESAS CORRENTES
-----								
0002	Prefeitura Municipal de Ji-Paraná						1	25.000,00
	020501	GABINETE DO SECRETARIO MUN. DE FAZENDA						
		2078	Manutenção das Atividades da Secretaria de Fazenda					
			04	Administração				
				122	Administração Geral			
					1	Recursos do Tesouro - Exercício Corrente		
						00	Recursos Próprios	
							4	DESPESAS DE CAPITAL
-----								
0002	Prefeitura Municipal de Ji-Paraná						1	6.813.612,49
	020501	GABINETE DO SECRETARIO MUN. DE FAZENDA						
		2078	Manutenção das Atividades da Secretaria de Fazenda					
			04	Administração				
				122	Administração Geral			
					1	Recursos do Tesouro - Exercício Corrente		
						00	Recursos Próprios	
							3	DESPESAS CORRENTES
-----								
0002	Prefeitura Municipal de Ji-Paraná						1	25.000,00
	020801	GABINETE DO SECRETARIO MUN. DE OBRAS						
		2049	Manut. Atividades da Secret. Obras e Serv. Públicos					
			15	Urbanismo				
				122	Administração Geral			
					1	Recursos do Tesouro - Exercício Corrente		
						00	Recursos Próprios	
							4	DESPESAS DE CAPITAL
-----								
0002	Prefeitura Municipal de Ji-Paraná						1	10.986.672,00
	020801	GABINETE DO SECRETARIO MUN. DE OBRAS						
		2049	Manut. Atividades da Secret. Obras e Serv. Públicos					
			15	Urbanismo				
				122	Administração Geral			
					1	Recursos do Tesouro - Exercício Corrente		
						00	Recursos Próprios	
							3	DESPESAS CORRENTES
-----								
0002	Prefeitura Municipal de Ji-Paraná						0	0,00
	020901	GABINETE DA SECRET. MUNIC. DE ASSISTÊNCIA SOCIAL						
		1057	Aquisição de Viatura Utilitária - Micro Ônibus - Conv.n°.092/2017					
			08	Assistência Social				
				244	Assistência Comunitária			
					2	Recursos de Outras Fontes - Exercício Corrente		
						14	Transferências de Convênios - Outros (não relacionados á educ	
							4	DESPESAS DE CAPITAL
-----								

0002	Prefeitura Municipal de Ji-Paraná					5	200.000,00
	020901	GABINETE DA SECRET. MUNIC. DE ASSISTÊNCIA SOCIAL					
		2003	Convênios com Instituições				
			08	Assistência Social			
				244	Assistência Comunitária		
					1	Recursos do Tesouro - Exercício Corrente	
						00	Recursos Próprios
							3
							DESPESAS CORRENTES
-----							
0002	Prefeitura Municipal de Ji-Paraná					500	126.000,00
	020901	GABINETE DA SECRET. MUNIC. DE ASSISTÊNCIA SOCIAL					
		2009	Benefícios Eventuais				
			08	Assistência Social			
				122	Administração Geral		
					1	Recursos do Tesouro - Exercício Corrente	
						00	Recursos Próprios
							3
							DESPESAS CORRENTES
-----							
0002	Prefeitura Municipal de Ji-Paraná					1	24.489,45
	020901	GABINETE DA SECRET. MUNIC. DE ASSISTÊNCIA SOCIAL					
		2016	Contrapartidas de Convênios Diversos				
			08	Assistência Social			
				122	Administração Geral		
					3	Recursos do Tesouro - Exercícios Anteriores	
						00	Recursos Próprios
							4
							DESPESAS DE CAPITAL
-----							
0002	Prefeitura Municipal de Ji-Paraná					1	2.226,31
	020901	GABINETE DA SECRET. MUNIC. DE ASSISTÊNCIA SOCIAL					
		2016	Contrapartidas de Convênios Diversos				
			08	Assistência Social			
				122	Administração Geral		
					3	Recursos do Tesouro - Exercícios Anteriores	
						00	Recursos Próprios
							3
							DESPESAS CORRENTES
-----							
0002	Prefeitura Municipal de Ji-Paraná					1	2.250.837,09
	020901	GABINETE DA SECRET. MUNIC. DE ASSISTÊNCIA SOCIAL					
		2051	Manut. Atividades da Secretaria Assistência Social				
			08	Assistência Social			
				122	Administração Geral		
					1	Recursos do Tesouro - Exercício Corrente	
						00	Recursos Próprios
							3
							DESPESAS CORRENTES
-----							
0002	Prefeitura Municipal de Ji-Paraná					1	20.000,00
	020901	GABINETE DA SECRET. MUNIC. DE ASSISTÊNCIA SOCIAL					
		2051	Manut. Atividades da Secretaria Assistência Social				
			08	Assistência Social			
				122	Administração Geral		
					1	Recursos do Tesouro - Exercício Corrente	
						00	Recursos Próprios
							4
							DESPESAS DE CAPITAL
-----							
0002	Prefeitura Municipal de Ji-Paraná					1	7.000,00
	020901	GABINETE DA SECRET. MUNIC. DE ASSISTÊNCIA SOCIAL					
		2082	Manutenção das Atividades do Conselho Tutelar				
			08	Assistência Social			
				122	Administração Geral		
					1	Recursos do Tesouro - Exercício Corrente	
						00	Recursos Próprios
							4
							DESPESAS DE CAPITAL
-----							
0002	Prefeitura Municipal de Ji-Paraná					1	583.050,49
	020901	GABINETE DA SECRET. MUNIC. DE ASSISTÊNCIA SOCIAL					
		2082	Manutenção das Atividades do Conselho Tutelar				
			08	Assistência Social			
				122	Administração Geral		
					1	Recursos do Tesouro - Exercício Corrente	
						00	Recursos Próprios
							3
							DESPESAS CORRENTES
-----							

0002	Prefeitura Municipal de Ji-Paraná					1	50.000,00
	020901	GABINETE DA SECRET. MUNIC. DE ASSISTÊNCIA SOCIAL					
		2084	Manutenção das Atividades dos Conselhos				
			08	Assistência Social			
				122	Administração Geral		
					1	Recursos do Tesouro - Exercício Corrente	
						00	Recursos Próprios
							3
							DESPESAS CORRENTES
-----							
0002	Prefeitura Municipal de Ji-Paraná					1	3.000,00
	020901	GABINETE DA SECRET. MUNIC. DE ASSISTÊNCIA SOCIAL					
		2084	Manutenção das Atividades dos Conselhos				
			08	Assistência Social			
				122	Administração Geral		
					1	Recursos do Tesouro - Exercício Corrente	
						00	Recursos Próprios
							4
							DESPESAS DE CAPITAL
-----							
0002	Prefeitura Municipal de Ji-Paraná					1	1.050.000,00
	021001	GABINETE DO SECRETARIO DE AGRICULTURA E PECUÁRIA					
		2050	Manut. Atividades da Secret.Agricultura e Pecuária				
			04	Administração			
				122	Administração Geral		
					1	Recursos do Tesouro - Exercício Corrente	
						00	Recursos Próprios
							3
							DESPESAS CORRENTES
-----							
0002	Prefeitura Municipal de Ji-Paraná					1	5.000,00
	021001	GABINETE DO SECRETARIO DE AGRICULTURA E PECUÁRIA					
		2050	Manut. Atividades da Secret.Agricultura e Pecuária				
			04	Administração			
				122	Administração Geral		
					1	Recursos do Tesouro - Exercício Corrente	
						00	Recursos Próprios
							4
							DESPESAS DE CAPITAL
-----							
0002	Prefeitura Municipal de Ji-Paraná					1	1.000,00
	021101	GABINETE DA SECRETARIA MUNIC.DE GOVERNO					
		2053	Manut. Atividades da Secretaria de Governo				
			04	Administração			
				122	Administração Geral		
					1	Recursos do Tesouro - Exercício Corrente	
						00	Recursos Próprios
							4
							DESPESAS DE CAPITAL
-----							
0002	Prefeitura Municipal de Ji-Paraná					1	510.000,00
	021101	GABINETE DA SECRETARIA MUNIC.DE GOVERNO					
		2053	Manut. Atividades da Secretaria de Governo				
			04	Administração			
				122	Administração Geral		
					1	Recursos do Tesouro - Exercício Corrente	
						00	Recursos Próprios
							3
							DESPESAS CORRENTES
-----							
0002	Prefeitura Municipal de Ji-Paraná					1	260.000,00
	021201	GABINETE DO SEC.MUN.DE DESENV.E ASSUNTOS ESTRATÉGICOS					
		2048	Manut. Atividades da Secret.de Desenv. e Assuntos Estratégicos				
			04	Administração			
				122	Administração Geral		
					1	Recursos do Tesouro - Exercício Corrente	
						00	Recursos Próprios
							3
							DESPESAS CORRENTES
-----							
0002	Prefeitura Municipal de Ji-Paraná					1	1.000,00
	021201	GABINETE DO SEC.MUN.DE DESENV.E ASSUNTOS ESTRATÉGICOS					
		2048	Manut. Atividades da Secret.de Desenv. e Assuntos Estratégicos				
			04	Administração			
				122	Administração Geral		
					1	Recursos do Tesouro - Exercício Corrente	
						00	Recursos Próprios
							4
							DESPESAS DE CAPITAL
-----							



0002	Prefeitura Municipal de Ji-Paraná					1	22.263,14
	021301	GABINETE DO SECRETARIO DO ESPORTE E TURISMO					
		2016	Contrapartidas de Convênios Diversos				
			27	Desporto e Lazer			
				122	Administração Geral		
					3	Recursos do Tesouro - Exercícios Anteriores	
						00	Recursos Próprios
							4
							DESPESAS DE CAPITAL
-----							
0002	Prefeitura Municipal de Ji-Paraná					1	3.000,00
	021301	GABINETE DO SECRETARIO DO ESPORTE E TURISMO					
		2047	Manut. Atividades da Secret. Esporte e Turismo				
			27	Desporto e Lazer			
				122	Administração Geral		
					1	Recursos do Tesouro - Exercício Corrente	
						00	Recursos Próprios
							4
							DESPESAS DE CAPITAL
-----							
0002	Prefeitura Municipal de Ji-Paraná					1	750.000,00
	021301	GABINETE DO SECRETARIO DO ESPORTE E TURISMO					
		2047	Manut. Atividades da Secret. Esporte e Turismo				
			27	Desporto e Lazer			
				122	Administração Geral		
					1	Recursos do Tesouro - Exercício Corrente	
						00	Recursos Próprios
							3
							DESPESAS CORRENTES
-----							
0002	Prefeitura Municipal de Ji-Paraná					1	1.250.802,00
	021401	GABINETE DO SECRETÁRIO MUN. REGULAR. FUNDIÁRIA E HABITAÇÃO					
		2056	Manut. Atividades da Secretaria Regularização Fundiária				
			04	Administração			
				122	Administração Geral		
					1	Recursos do Tesouro - Exercício Corrente	
						00	Recursos Próprios
							3
							DESPESAS CORRENTES
-----							
0002	Prefeitura Municipal de Ji-Paraná					1	15.000,00
	021401	GABINETE DO SECRETÁRIO MUN. REGULAR. FUNDIÁRIA E HABITAÇÃO					
		2056	Manut. Atividades da Secretaria Regularização Fundiária				
			04	Administração			
				122	Administração Geral		
					1	Recursos do Tesouro - Exercício Corrente	
						00	Recursos Próprios
							4
							DESPESAS DE CAPITAL
-----							
0002	Prefeitura Municipal de Ji-Paraná					1	1.040.000,00
	021501	GABINETE DO SECRETÁRIO DE MEIO AMBIENTE					
		2054	Manut. Atividades da Secretaria de Meio Ambiente				
			18	Gestão Ambiental			
				122	Administração Geral		
					1	Recursos do Tesouro - Exercício Corrente	
						00	Recursos Próprios
							3
							DESPESAS CORRENTES
-----							
0002	Prefeitura Municipal de Ji-Paraná					1	3.000,00
	021501	GABINETE DO SECRETÁRIO DE MEIO AMBIENTE					
		2054	Manut. Atividades da Secretaria de Meio Ambiente				
			18	Gestão Ambiental			
				122	Administração Geral		
					1	Recursos do Tesouro - Exercício Corrente	
						00	Recursos Próprios
							4
							DESPESAS DE CAPITAL
-----							
0002	Prefeitura Municipal de Ji-Paraná					1	5.000,00
	021601	GABINETE DO SECRETÁRIO DE PLANEJAMENTO					
		2055	Manut. Atividades da Secretaria de Planejamento				
			04	Administração			
				121	Planejamento e Orçamento		
					1	Recursos do Tesouro - Exercício Corrente	
						00	Recursos Próprios
							4
							DESPESAS DE CAPITAL
-----							

0002	Prefeitura Municipal de Ji-Paraná					1	3.772.248,36
	021601	GABINETE DO SECRETÁRIO DE PLANEJAMENTO					
		2055	Manut. Atividades da Secretaria de Planejamento				
			04	Administração			
				121	Planejamento e Orçamento		
					1	Recursos do Tesouro - Exercício Corrente	
						00	Recursos Próprios
							3
							DESPESAS CORRENTES
-----							
0002	Prefeitura Municipal de Ji-Paraná					1	1.000,00
	021601	GABINETE DO SECRETÁRIO DE PLANEJAMENTO					
		2055	Manut. Atividades da Secretaria de Planejamento				
			04	Administração			
				121	Planejamento e Orçamento		
					2	Recursos de Outras Fontes - Exercício Corrente	
						14	Transferências de Convênios - Outros (não relacionados á educ
							3
							DESPESAS CORRENTES
-----							
0002	Prefeitura Municipal de Ji-Paraná					1	1.000,00
	021901	GABINETE DO SECRETÁRIO MUN.INDÚSTRIA E COMÉRCIO					
		2073	Manutenção das Atividades da Secretaria de Indústria e Comércio				
			04	Administração			
				122	Administração Geral		
					1	Recursos do Tesouro - Exercício Corrente	
						00	Recursos Próprios
							4
							DESPESAS DE CAPITAL
-----							
0002	Prefeitura Municipal de Ji-Paraná					1	289.182,52
	021901	GABINETE DO SECRETÁRIO MUN.INDÚSTRIA E COMÉRCIO					
		2073	Manutenção das Atividades da Secretaria de Indústria e Comércio				
			04	Administração			
				122	Administração Geral		
					1	Recursos do Tesouro - Exercício Corrente	
						00	Recursos Próprios
							3
							DESPESAS CORRENTES
-----							
0010	Fundo Municipal de Saúde					8	510.000,00
	020701	GABINETE DO FUNDO MUNICIPAL DE SAUDE					
		2016	Contrapartidas de Convênios Diversos				
			10	Saúde			
				122	Administração Geral		
					3	Recursos do Tesouro - Exercícios Anteriores	
						02	Receitas de Impostos e de Transferência de Impostos - Saúde
							4
							DESPESAS DE CAPITAL
-----							
0010	Fundo Municipal de Saúde					1	24.616.988,28
	020701	GABINETE DO FUNDO MUNICIPAL DE SAUDE					
		2080	Manutenção das Atividades da Secretaria Mun. de Saúde				
			10	Saúde			
				122	Administração Geral		
					1	Recursos do Tesouro - Exercício Corrente	
						02	Receitas de Impostos e de Transferência de Impostos - Saúde
							3
							DESPESAS CORRENTES
-----							
0010	Fundo Municipal de Saúde					1	25.000,00
	020701	GABINETE DO FUNDO MUNICIPAL DE SAUDE					
		2080	Manutenção das Atividades da Secretaria Mun. de Saúde				
			10	Saúde			
				122	Administração Geral		
					1	Recursos do Tesouro - Exercício Corrente	
						02	Receitas de Impostos e de Transferência de Impostos - Saúde
							4
							DESPESAS DE CAPITAL
-----							
0010	Fundo Municipal de Saúde					1	1.000,00
	020701	GABINETE DO FUNDO MUNICIPAL DE SAUDE					
		2080	Manutenção das Atividades da Secretaria Mun. de Saúde				
			10	Saúde			
				122	Administração Geral		
					2	Recursos de Outras Fontes - Exercício Corrente	
						13	Transferências de Convênios - Saúde
							3
							DESPESAS CORRENTES
-----							

0010	Fundo Municipal de Saúde					1	605.000,00
	020701	GABINETE DO FUNDO MUNICIPAL DE SAUDE					
		2153	Aporte Amortizante do Passivo Atuarial do RPPS				
		10	Saúde				
		122	Administração Geral				
			1	Recursos do Tesouro - Exercício Corrente			
				02	Receitas de Impostos e de Transferência de Impostos - Saúde		
					3	DESPESAS CORRENTES	
-----							
0010	Fundo Municipal de Saúde					1	5.000,00
	020710	CONSELHO MUNICIPAL DE SAÚDE - C.M.S.					
		2061	Manut.dos Serv.Administ.Gerais-Conselho Mun.de Saúde				
		10	Saúde				
		122	Administração Geral				
			1	Recursos do Tesouro - Exercício Corrente			
				02	Receitas de Impostos e de Transferência de Impostos - Saúde		
					4	DESPESAS DE CAPITAL	
-----							
0010	Fundo Municipal de Saúde					1	26.715,77
	020710	CONSELHO MUNICIPAL DE SAÚDE - C.M.S.					
		2061	Manut.dos Serv.Administ.Gerais-Conselho Mun.de Saúde				
		10	Saúde				
		122	Administração Geral				
			1	Recursos do Tesouro - Exercício Corrente			
				02	Receitas de Impostos e de Transferência de Impostos - Saúde		
					3	DESPESAS CORRENTES	
-----							
0012	Secretaria Municipal de Educação					1	138.699,36
	020601	GABINETE DO SECRETARIO MUN. DE EDUCAÇÃO					
		2079	Manutenção das Atividades da Secretaria de Educação				
		12	Educação				
		122	Administração Geral				
			1	Recursos do Tesouro - Exercício Corrente			
				00	Recursos Próprios		
					3	DESPESAS CORRENTES	
-----							
0012	Secretaria Municipal de Educação					1	5.000,00
	020601	GABINETE DO SECRETARIO MUN. DE EDUCAÇÃO					
		2079	Manutenção das Atividades da Secretaria de Educação				
		12	Educação				
		122	Administração Geral				
			1	Recursos do Tesouro - Exercício Corrente			
				00	Recursos Próprios		
					4	DESPESAS DE CAPITAL	
-----							
0012	Secretaria Municipal de Educação					1	222,63
	020601	GABINETE DO SECRETARIO MUN. DE EDUCAÇÃO					
		2079	Manutenção das Atividades da Secretaria de Educação				
		12	Educação				
		122	Administração Geral				
			1	Recursos do Tesouro - Exercício Corrente			
				12	Transferências de Convênios - Educação		
					3	DESPESAS CORRENTES	
-----							
0012	Secretaria Municipal de Educação					1	580.000,00
	020602	MANUTENÇÃO E DESENVOLVIMENTO DA EDUCAÇÃO BÁSICA					
		2153	Aporte Amortizante do Passivo Atuarial do RPPS				
		12	Educação				
		361	Ensino Fundamental				
			1	Recursos do Tesouro - Exercício Corrente			
				01	Receitas de Impostos e de Transferência de Impostos - Educaç		
					3	DESPESAS CORRENTES	
-----							
0012	Secretaria Municipal de Educação					1	5.000,00
	020605	MANUTENÇÃO DO CONSELHO MUN. DE EDUCAÇÃO					
		2081	Manutenção das Atividades do Conselho Municipal de Educação				
		12	Educação				
		122	Administração Geral				
			1	Recursos do Tesouro - Exercício Corrente			
				00	Recursos Próprios		
					4	DESPESAS DE CAPITAL	
-----							



0012	Secretaria Municipal de Educação					1	223.500,00
	020605	MANUTENÇÃO DO CONSELHO MUN. DE EDUCAÇÃO					
		2081	Manutenção das Atividades do Conselho Municipal de Educação				
			12	Educação			
				122	Administração Geral		
					1	Recursos do Tesouro - Exercício Corrente	
						00	Recursos Próprios
							3
							DESPESAS CORRENTES
-----							
0018	Fundo Municipal de Assistência Social - FMAS					1	11.131,57
	021801	FUNDO MUNICIPAL DE ASSISTÊNCIA SOCIAL					
		2010	Índice de Gestão Descentralizada - IGD BOLSA FAMILIA				
			08	Assistência Social			
				244	Assistência Comunitária		
					1	Recursos do Tesouro - Exercício Corrente	
						00	Recursos Próprios
							4
							DESPESAS DE CAPITAL
-----							
0018	Fundo Municipal de Assistência Social - FMAS					1	55.880,48
	021801	FUNDO MUNICIPAL DE ASSISTÊNCIA SOCIAL					
		2010	Índice de Gestão Descentralizada - IGD BOLSA FAMILIA				
			08	Assistência Social			
				244	Assistência Comunitária		
					1	Recursos do Tesouro - Exercício Corrente	
						00	Recursos Próprios
							3
							DESPESAS CORRENTES
-----							
0018	Fundo Municipal de Assistência Social - FMAS					1	120.000,00
	021801	FUNDO MUNICIPAL DE ASSISTÊNCIA SOCIAL					
		2010	Índice de Gestão Descentralizada - IGD BOLSA FAMILIA				
			08	Assistência Social			
				244	Assistência Comunitária		
					1	Recursos do Tesouro - Exercício Corrente	
						15	Transferência de Recursos do Fundo Nacional de Assistência S
							4
							DESPESAS DE CAPITAL
-----							
0018	Fundo Municipal de Assistência Social - FMAS					1	180.000,00
	021801	FUNDO MUNICIPAL DE ASSISTÊNCIA SOCIAL					
		2010	Índice de Gestão Descentralizada - IGD BOLSA FAMILIA				
			08	Assistência Social			
				244	Assistência Comunitária		
					1	Recursos do Tesouro - Exercício Corrente	
						15	Transferência de Recursos do Fundo Nacional de Assistência S
							3
							DESPESAS CORRENTES
-----							
0018	Fundo Municipal de Assistência Social - FMAS					1	25.000,00
	021801	FUNDO MUNICIPAL DE ASSISTÊNCIA SOCIAL					
		2090	Manutenção do IGD SUAS				
			08	Assistência Social			
				244	Assistência Comunitária		
					1	Recursos do Tesouro - Exercício Corrente	
						15	Transferência de Recursos do Fundo Nacional de Assistência S
							3
							DESPESAS CORRENTES
-----							
0018	Fundo Municipal de Assistência Social - FMAS					1	11.000,00
	021801	FUNDO MUNICIPAL DE ASSISTÊNCIA SOCIAL					
		2090	Manutenção do IGD SUAS				
			08	Assistência Social			
				244	Assistência Comunitária		
					1	Recursos do Tesouro - Exercício Corrente	
						15	Transferência de Recursos do Fundo Nacional de Assistência S
							4
							DESPESAS DE CAPITAL
-----							
0018	Fundo Municipal de Assistência Social - FMAS					430	222,63
	021801	FUNDO MUNICIPAL DE ASSISTÊNCIA SOCIAL					
		2094	Manutenção do Programa BPC na Escola				
			08	Assistência Social			
				244	Assistência Comunitária		
					1	Recursos do Tesouro - Exercício Corrente	
						00	Recursos Próprios
							3
							DESPESAS CORRENTES
-----							

0018	Fundo Municipal de Assistencia Social - FMAS		430	1.300,00
	021801 FUNDO MUNICIPAL DE ASSISTÊNCIA SOCIAL			
	2094 Manutenção do Programa BPC na Escola			
	08 Assistência Social			
	244 Assistência Comunitária			
	1 Recursos do Tesouro - Exercício Corrente			
	15 Transferência de Recursos do Fundo Nacional de Assistência S			
	3 DESPESAS CORRENTES			
-----				
0018	Fundo Municipal de Assistencia Social - FMAS		1	87.000,00
	021801 FUNDO MUNICIPAL DE ASSISTÊNCIA SOCIAL			
	2134 Programa Nacional de Promoção do Acesso ao Mundo do Trabalho - ACESSUAS - TRABALHO			
	08 Assistência Social			
	244 Assistência Comunitária			
	1 Recursos do Tesouro - Exercício Corrente			
	15 Transferência de Recursos do Fundo Nacional de Assistência S			
	3 DESPESAS CORRENTES			
-----				
0021	AMT - Autarquia Municipal de Trânsito e Transportes de Ji-Parana		12	7.235,52
	022101 GABINETE DO PRESIDENTE - AMT			
	2037 Educação no Trânsito			
	04 Administração			
	125 Normatização e Fiscalização			
	1 Recursos do Tesouro - Exercício Corrente			
	00 Recursos Próprios			
	3 DESPESAS CORRENTES			
-----				
0021	AMT - Autarquia Municipal de Trânsito e Transportes de Ji-Parana		12	1.500,00
	022101 GABINETE DO PRESIDENTE - AMT			
	2037 Educação no Trânsito			
	04 Administração			
	125 Normatização e Fiscalização			
	1 Recursos do Tesouro - Exercício Corrente			
	00 Recursos Próprios			
	4 DESPESAS DE CAPITAL			
-----				
0021	AMT - Autarquia Municipal de Trânsito e Transportes de Ji-Parana		1	1.263.600,00
	022101 GABINETE DO PRESIDENTE - AMT			
	2152 Manutenção das Atividades da AMT			
	04 Administração			
	122 Administração Geral			
	1 Recursos do Tesouro - Exercício Corrente			
	00 Recursos Próprios			
	3 DESPESAS CORRENTES			
-----				
0021	AMT - Autarquia Municipal de Trânsito e Transportes de Ji-Parana		1	25.000,00
	022101 GABINETE DO PRESIDENTE - AMT			
	2152 Manutenção das Atividades da AMT			
	04 Administração			
	122 Administração Geral			
	1 Recursos do Tesouro - Exercício Corrente			
	00 Recursos Próprios			
	4 DESPESAS DE CAPITAL			
-----				
0021	AMT - Autarquia Municipal de Trânsito e Transportes de Ji-Parana		1	5.565,79
	022101 GABINETE DO PRESIDENTE - AMT			
	2153 Aporte Amortizante do Passivo Atuarial do RPPS			
	04 Administração			
	122 Administração Geral			
	1 Recursos do Tesouro - Exercício Corrente			
	00 Recursos Próprios			
	3 DESPESAS CORRENTES			
-----				
0022	Agência Reguladora de Serviços Públicos Delegados - AGERJI		1	650.000,00
	022201 GABINETE DO PRESIDENTE - AGERJI			
	2052 Manut. Atividades da Secretaria da Agencia Reguladora			
	17 Saneamento			
	122 Administração Geral			
	1 Recursos do Tesouro - Exercício Corrente			
	00 Recursos Próprios			
	3 DESPESAS CORRENTES			
-----				

0022	Agência Reguladora de Serviços Públicos Delegados - AGERJI	1	90.000,00
022201	GABINETE DO PRESIDENTE - AGERJI		
2052	Manut. Atividades da Secretaria da Agencia Reguladora		
17	Saneamento		
122	Administração Geral		
1	Recursos do Tesouro - Exercício Corrente		
00	Recursos Próprios		
4	DESPESAS DE CAPITAL		

0023	Fundo Municipal da Criança e do Adolescente - FMDCA	12	3.000,00
022301	FUNDO MUNICIPAL DOS DIREITOS DA CRIANÇA E DO ADOLESCENTE		
2060	Manut.das Ativid.Fundo Munic.Direitos da Criança e do Adolescente		
08	Assistência Social		
243	Assistência à Criança e ao Adolescente		
1	Recursos do Tesouro - Exercício Corrente		
00	Recursos Próprios		
4	DESPESAS DE CAPITAL		

0023	Fundo Municipal da Criança e do Adolescente - FMDCA	12	96.376,33
022301	FUNDO MUNICIPAL DOS DIREITOS DA CRIANÇA E DO ADOLESCENTE		
2060	Manut.das Ativid.Fundo Munic.Direitos da Criança e do Adolescente		
08	Assistência Social		
243	Assistência à Criança e ao Adolescente		
1	Recursos do Tesouro - Exercício Corrente		
00	Recursos Próprios		
3	DESPESAS CORRENTES		

**Total Geral do Programa: 93.257.829,97**

**PREFEITURA MUNICIPAL DE JI-PARANÁ - RO**  
**LEI DE DIRETRIZES ORÇAMENTÁRIAS**  
**ANEXO DE METAS FISCAIS**  
**PROGRAMAS, METAS E AÇÕES (LDO INICIAL 2019)**  
**2019**

Page 25 of 89

**Programa Descrição**

**0002 PGEDEF - Prog. Gestão em Educação Fundamental**

**Metas**

Indicadores	Unidade de Medida	Índice Recente	Índice Futuro
Número de alunos atendidos	% percentual	4670	4997

**Ações**

Entidade	Unid.Orçam.	Proj.Ativ.	Função	SubFunção	FonGrupo	FonCódigo	Categoria	Meta	Valor
0012	Secretaria Municipal de Educação							1	870.000,00
020601	GABINETE DO SECRETARIO MUN. DE EDUCAÇÃO								
2028	FOPAG - FUNDEB 60% - EJA								
12	Educação								
361	Ensino Fundamental								
1	Recursos do Tesouro - Exercício Corrente								
11	Transferências do FUNDEB								
3	DESPESAS CORRENTES								

0012	Secretaria Municipal de Educação	1	269.662,28
020601	GABINETE DO SECRETARIO MUN. DE EDUCAÇÃO		
2076	Manutenção da U.A.B.-Universidade Aberta do Brasil		
12	Educação		
364	Ensino Superior		
1	Recursos do Tesouro - Exercício Corrente		
00	Recursos Próprios		
3	DESPESAS CORRENTES		

0012	Secretaria Municipal de Educação	1	556,58
020601	GABINETE DO SECRETARIO MUN. DE EDUCAÇÃO		
2076	Manutenção da U.A.B.-Universidade Aberta do Brasil		
12	Educação		
364	Ensino Superior		
1	Recursos do Tesouro - Exercício Corrente		
00	Recursos Próprios		
4	DESPESAS DE CAPITAL		



0012	Secretaria Municipal de Educação					7704	790.341,47
	020601	GABINETE DO SECRETARIO MUN. DE EDUCAÇÃO					
		2113	Programa Alimentação Escolar				
			12	Educação			
				361	Ensino Fundamental		
					1	Recursos do Tesouro - Exercício Corrente	
						00	Recursos Próprios
							3
							DESPESAS CORRENTES
-----							
0012	Secretaria Municipal de Educação					7704	974.235,01
	020601	GABINETE DO SECRETARIO MUN. DE EDUCAÇÃO					
		2113	Programa Alimentação Escolar				
			12	Educação			
				361	Ensino Fundamental		
					1	Recursos do Tesouro - Exercício Corrente	
						08	Transferência de Recursos do Fundo Nacional do Desenv.da E
							3
							DESPESAS CORRENTES
-----							
0012	Secretaria Municipal de Educação					2200	217.421,52
	020601	GABINETE DO SECRETARIO MUN. DE EDUCAÇÃO					
		2127	Transporte Escolar				
			12	Educação			
				361	Ensino Fundamental		
					1	Recursos do Tesouro - Exercício Corrente	
						08	Transferência de Recursos do Fundo Nacional do Desenv.da E
							3
							DESPESAS CORRENTES
-----							
0012	Secretaria Municipal de Educação					2200	3.677.837,42
	020601	GABINETE DO SECRETARIO MUN. DE EDUCAÇÃO					
		2127	Transporte Escolar				
			12	Educação			
				361	Ensino Fundamental		
					2	Recursos de Outras Fontes - Exercício Corrente	
						12	Transferências de Convênios - Educação
							3
							DESPESAS CORRENTES
-----							
0012	Secretaria Municipal de Educação					2200	967.349,08
	020601	GABINETE DO SECRETARIO MUN. DE EDUCAÇÃO					
		2128	Transporte Escolar - Salário Educação				
			12	Educação			
				361	Ensino Fundamental		
					1	Recursos do Tesouro - Exercício Corrente	
						08	Transferência de Recursos do Fundo Nacional do Desenv.da E
							3
							DESPESAS CORRENTES
-----							
0012	Secretaria Municipal de Educação					1	445.262,80
	020602	MANUTENÇÃO E DESENVOLVIMENTO DA EDUCAÇÃO BÁSICA					
		1015	Construção e Ampliação das Unidades de Ensino Fundamental				
			12	Educação			
				361	Ensino Fundamental		
					1	Recursos do Tesouro - Exercício Corrente	
						01	Receitas de Impostos e de Transferência de Impostos - Educaç
							4
							DESPESAS DE CAPITAL
-----							
0012	Secretaria Municipal de Educação					0	0,00
	020602	MANUTENÇÃO E DESENVOLVIMENTO DA EDUCAÇÃO BÁSICA					
		1077	Programa Quadras nas Escolas - PAC 2				
			12	Educação			
				361	Ensino Fundamental		
					1	Recursos do Tesouro - Exercício Corrente	
						08	Transferência de Recursos do Fundo Nacional do Desenv.da E
							4
							DESPESAS DE CAPITAL
-----							
0012	Secretaria Municipal de Educação					0	0,00
	020602	MANUTENÇÃO E DESENVOLVIMENTO DA EDUCAÇÃO BÁSICA					
		1079	Construção de Escola - Projeto Educativo Urbano e Rural				
			12	Educação			
				361	Ensino Fundamental		
					1	Recursos do Tesouro - Exercício Corrente	
						08	Transferência de Recursos do Fundo Nacional do Desenv.da E
							4
							DESPESAS DE CAPITAL
-----							

0012	Secretaria Municipal de Educação						1	26.159,19
	020602	MANUTENÇÃO E DESENVOLVIMENTO DA EDUCAÇÃO BÁSICA						
		2016	Contrapartidas de Convênios Diversos					
			12	Educação				
				361	Ensino Fundamental			
					1	Recursos do Tesouro - Exercício Corrente		
						01	Receitas de Impostos e de Transferência de Impostos - Educaç	
							4	DESPESAS DE CAPITAL
-----								
0012	Secretaria Municipal de Educação						12	11.700.000,00
	020602	MANUTENÇÃO E DESENVOLVIMENTO DA EDUCAÇÃO BÁSICA						
		2026	FOPAG - FUNDEB 40% - Ensino Fundamental					
			12	Educação				
				361	Ensino Fundamental			
					1	Recursos do Tesouro - Exercício Corrente		
						11	Transferências do FUNDEB	
							3	DESPESAS CORRENTES
-----								
0012	Secretaria Municipal de Educação						12	12.598.350,14
	020602	MANUTENÇÃO E DESENVOLVIMENTO DA EDUCAÇÃO BÁSICA						
		2029	FOPAG - FUNDEB 60% - Ensino Fundamental					
			12	Educação				
				361	Ensino Fundamental			
					1	Recursos do Tesouro - Exercício Corrente		
						11	Transferências do FUNDEB	
							3	DESPESAS CORRENTES
-----								
0012	Secretaria Municipal de Educação						12	521.891,98
	020602	MANUTENÇÃO E DESENVOLVIMENTO DA EDUCAÇÃO BÁSICA						
		2032	FOPAG 25% - Ensino Fundamental					
			12	Educação				
				361	Ensino Fundamental			
					1	Recursos do Tesouro - Exercício Corrente		
						11	Transferências do FUNDEB	
							3	DESPESAS CORRENTES
-----								
0012	Secretaria Municipal de Educação						1	804.000,00
	020602	MANUTENÇÃO E DESENVOLVIMENTO DA EDUCAÇÃO BÁSICA						
		2088	Manutenção do Ensino Fundamental					
			12	Educação				
				361	Ensino Fundamental			
					1	Recursos do Tesouro - Exercício Corrente		
						01	Receitas de Impostos e de Transferência de Impostos - Educaç	
							4	DESPESAS DE CAPITAL
-----								
0012	Secretaria Municipal de Educação						1	2.880.000,00
	020602	MANUTENÇÃO E DESENVOLVIMENTO DA EDUCAÇÃO BÁSICA						
		2088	Manutenção do Ensino Fundamental					
			12	Educação				
				361	Ensino Fundamental			
					1	Recursos do Tesouro - Exercício Corrente		
						01	Receitas de Impostos e de Transferência de Impostos - Educaç	
							3	DESPESAS CORRENTES
-----								
0012	Secretaria Municipal de Educação						1	1.558,42
	020602	MANUTENÇÃO E DESENVOLVIMENTO DA EDUCAÇÃO BÁSICA						
		2089	Manutenção do Fundeb 40%					
			12	Educação				
				361	Ensino Fundamental			
					1	Recursos do Tesouro - Exercício Corrente		
						11	Transferências do FUNDEB	
							4	DESPESAS DE CAPITAL
-----								
0012	Secretaria Municipal de Educação						1	2.226,31
	020602	MANUTENÇÃO E DESENVOLVIMENTO DA EDUCAÇÃO BÁSICA						
		2089	Manutenção do Fundeb 40%					
			12	Educação				
				361	Ensino Fundamental			
					1	Recursos do Tesouro - Exercício Corrente		
						11	Transferências do FUNDEB	
							3	DESPESAS CORRENTES
-----								

0012	Secretaria Municipal de Educação		4997	540.994,30
	020602	MANUTENÇÃO E DESENVOLVIMENTO DA EDUCAÇÃO BÁSICA		
		2092	Manutenção do PROFAE - Ensino Fundamental	
		12	Educação	
		361	Ensino Fundamental	
		1	Recursos do Tesouro - Exercício Corrente	
		01	Receitas de Impostos e de Transferência de Impostos - Educaç	
		3	DESPESAS CORRENTES	
-----				
0012	Secretaria Municipal de Educação		20	534.315,36
	020602	MANUTENÇÃO E DESENVOLVIMENTO DA EDUCAÇÃO BÁSICA		
		2102	Manutenção e Conservação de Viaturas- Ensino Fundamental	
		12	Educação	
		361	Ensino Fundamental	
		1	Recursos do Tesouro - Exercício Corrente	
		01	Receitas de Impostos e de Transferência de Impostos - Educaç	
		3	DESPESAS CORRENTES	
-----				
0012	Secretaria Municipal de Educação		1	5.009,21
	020602	MANUTENÇÃO E DESENVOLVIMENTO DA EDUCAÇÃO BÁSICA		
		2103	Manutenção EJA - Fundeb 40%	
		12	Educação	
		366	Educação de Jovens e Adultos	
		1	Recursos do Tesouro - Exercício Corrente	
		11	Transferências do FUNDEB	
		3	DESPESAS CORRENTES	
-----				
0012	Secretaria Municipal de Educação		1	556,58
	020602	MANUTENÇÃO E DESENVOLVIMENTO DA EDUCAÇÃO BÁSICA		
		2103	Manutenção EJA - Fundeb 40%	
		12	Educação	
		366	Educação de Jovens e Adultos	
		1	Recursos do Tesouro - Exercício Corrente	
		11	Transferências do FUNDEB	
		4	DESPESAS DE CAPITAL	
-----				
0012	Secretaria Municipal de Educação		2	1.113.157,00
	020602	MANUTENÇÃO E DESENVOLVIMENTO DA EDUCAÇÃO BÁSICA		
		2119	Recuperação e Reforma de Unidades Escolares	
		12	Educação	
		361	Ensino Fundamental	
		1	Recursos do Tesouro - Exercício Corrente	
		01	Receitas de Impostos e de Transferência de Impostos - Educaç	
		3	DESPESAS CORRENTES	
-----				
0012	Secretaria Municipal de Educação		2200	6.268.739,46
	020602	MANUTENÇÃO E DESENVOLVIMENTO DA EDUCAÇÃO BÁSICA		
		2127	Transporte Escolar	
		12	Educação	
		361	Ensino Fundamental	
		1	Recursos do Tesouro - Exercício Corrente	
		01	Receitas de Impostos e de Transferência de Impostos - Educaç	
		3	DESPESAS CORRENTES	
-----				
0012	Secretaria Municipal de Educação		30	244.337,96
	020602	MANUTENÇÃO E DESENVOLVIMENTO DA EDUCAÇÃO BÁSICA		
		2136	Programa Municipal de Incentivo ao Estágio - PMIE	
		12	Educação	
		361	Ensino Fundamental	
		1	Recursos do Tesouro - Exercício Corrente	
		01	Receitas de Impostos e de Transferência de Impostos - Educaç	
		3	DESPESAS CORRENTES	
-----				

Total Geral do Programa:

45.453.962,07

## PREFEITURA MUNICIPAL DE JI-PARANÁ - RO

Page 32 of 89

LEI DE DIRETRIZES ORÇAMENTÁRIAS

ANEXO DE METAS FISCAIS

PROGRAMAS, METAS E AÇÕES (LDO INICIAL 2019)

2019

Programa		Descrição		Unidade de Medida		Índice Recente	Índice Futuro		
0003 PGEDEI - Prog. Gestão em Educação Infantil				UND	UNIDADE	2547	2725		
<b>Metas</b>									
Indicadores				Unidade de Medida		Índice Recente	Índice Futuro		
Número de alunos atendidos				UND	UNIDADE	2547	2725		
<b>Ações</b>									
Entidade	Unid.Orçam.	Proj.Ativ.	Função	SubFunção	FonGrupo	FonCódigo	Categoria	Meta	Valor
0012	Secretaria Municipal de Educação							1	640.000,00
	020602	MANUTENÇÃO E DESENVOLVIMENTO DA EDUCAÇÃO BÁSICA							
		1016	Construção e Ampliação das Unidades de Ensino Infantil - Pré-Escola						
		12	Educação						
			365	Educação Infantil					
					1		Recursos do Tesouro - Exercício Corrente		
						01	Receitas de Impostos e de Transferência de Impostos - Educaç		
						4	DESPESAS DE CAPITAL		
0012	Secretaria Municipal de Educação							1	0,00
	020602	MANUTENÇÃO E DESENVOLVIMENTO DA EDUCAÇÃO BÁSICA							
		1075	PROINFÂNCIA - Implementação de Creches						
		12	Educação						
			365	Educação Infantil					
					1		Recursos do Tesouro - Exercício Corrente		
						08	Transferência de Recursos do Fundo Nacional do Desenv.da E		
						4	DESPESAS DE CAPITAL		
0012	Secretaria Municipal de Educação							1	410.000,00
	020602	MANUTENÇÃO E DESENVOLVIMENTO DA EDUCAÇÃO BÁSICA							
		1124	Construção e Ampliação das Unidade de Ensino Infantil - Creche						
		12	Educação						
			365	Educação Infantil					
					1		Recursos do Tesouro - Exercício Corrente		
						01	Receitas de Impostos e de Transferência de Impostos - Educaç		
						4	DESPESAS DE CAPITAL		
0012	Secretaria Municipal de Educação							0	0,00
	020602	MANUTENÇÃO E DESENVOLVIMENTO DA EDUCAÇÃO BÁSICA							
		1158	PROINFÂNCIA - Construção de Creches						
		12	Educação						
			365	Educação Infantil					
					1		Recursos do Tesouro - Exercício Corrente		
						08	Transferência de Recursos do Fundo Nacional do Desenv.da E		
						4	DESPESAS DE CAPITAL		
0012	Secretaria Municipal de Educação							12	1.907.951,10
	020602	MANUTENÇÃO E DESENVOLVIMENTO DA EDUCAÇÃO BÁSICA							
		2027	FOPAG - FUNDEB 40% - Ensino Infantil - Pré-Escola						
		12	Educação						
			365	Educação Infantil					
					1		Recursos do Tesouro - Exercício Corrente		
						11	Transferências do FUNDEB		
						3	DESPESAS CORRENTES		
0012	Secretaria Municipal de Educação							12	5.147.790,36
	020602	MANUTENÇÃO E DESENVOLVIMENTO DA EDUCAÇÃO BÁSICA							
		2030	FOPAG - FUNDEB 60% - Ensino Infantil - Pré-Escola						
		12	Educação						
			365	Educação Infantil					
					1		Recursos do Tesouro - Exercício Corrente		
						11	Transferências do FUNDEB		
						3	DESPESAS CORRENTES		
0012	Secretaria Municipal de Educação							12	5.009,21
	020602	MANUTENÇÃO E DESENVOLVIMENTO DA EDUCAÇÃO BÁSICA							
		2033	FOPAG 25% - Ensino Infantil - Pré-Escola						
		12	Educação						
			365	Educação Infantil					
					1		Recursos do Tesouro - Exercício Corrente		
						01	Receitas de Impostos e de Transferência de Impostos - Educaç		
						3	DESPESAS CORRENTES		

0012	Secretaria Municipal de Educação					2238	400.736,52
	020602	MANUTENÇÃO E DESENVOLVIMENTO DA EDUCAÇÃO BÁSICA					
		2083	Manutenção das Atividades do Ensino Infantil - Pré-Escola				
			12	Educação			
				365	Educação Infantil		
					1	Recursos do Tesouro - Exercício Corrente	
						01	Receitas de Impostos e de Transferência de Impostos - Educaç
							4
							DESPESAS DE CAPITAL
-----							
0012	Secretaria Municipal de Educação					2238	1.641.951,10
	020602	MANUTENÇÃO E DESENVOLVIMENTO DA EDUCAÇÃO BÁSICA					
		2083	Manutenção das Atividades do Ensino Infantil - Pré-Escola				
			12	Educação			
				365	Educação Infantil		
					1	Recursos do Tesouro - Exercício Corrente	
						01	Receitas de Impostos e de Transferência de Impostos - Educaç
							3
							DESPESAS CORRENTES
-----							
0012	Secretaria Municipal de Educação					2238	222.631,40
	020602	MANUTENÇÃO E DESENVOLVIMENTO DA EDUCAÇÃO BÁSICA					
		2093	Manutenção do PROFAE - Ensino Infantil - Pré-escola				
			12	Educação			
				365	Educação Infantil		
					1	Recursos do Tesouro - Exercício Corrente	
						01	Receitas de Impostos e de Transferência de Impostos - Educaç
							3
							DESPESAS CORRENTES
-----							
0012	Secretaria Municipal de Educação					1	567.809,70
	020602	MANUTENÇÃO E DESENVOLVIMENTO DA EDUCAÇÃO BÁSICA					
		2118	Recuperação e Reforma de Unidades de Ensino Infantil - Pré-escola				
			12	Educação			
				365	Educação Infantil		
					1	Recursos do Tesouro - Exercício Corrente	
						01	Receitas de Impostos e de Transferência de Impostos - Educaç
							3
							DESPESAS CORRENTES
-----							
0012	Secretaria Municipal de Educação					487	595.650,31
	020602	MANUTENÇÃO E DESENVOLVIMENTO DA EDUCAÇÃO BÁSICA					
		2142	Manutenção das Atividades do Ensino Infantil - Creche				
			12	Educação			
				365	Educação Infantil		
					1	Recursos do Tesouro - Exercício Corrente	
						01	Receitas de Impostos e de Transferência de Impostos - Educaç
							3
							DESPESAS CORRENTES
-----							
0012	Secretaria Municipal de Educação					487	222.631,40
	020602	MANUTENÇÃO E DESENVOLVIMENTO DA EDUCAÇÃO BÁSICA					
		2142	Manutenção das Atividades do Ensino Infantil - Creche				
			12	Educação			
				365	Educação Infantil		
					1	Recursos do Tesouro - Exercício Corrente	
						01	Receitas de Impostos e de Transferência de Impostos - Educaç
							4
							DESPESAS DE CAPITAL
-----							
0012	Secretaria Municipal de Educação					487	48.622,70
	020602	MANUTENÇÃO E DESENVOLVIMENTO DA EDUCAÇÃO BÁSICA					
		2143	Manutenção do PROFAE - Creche				
			12	Educação			
				365	Educação Infantil		
					1	Recursos do Tesouro - Exercício Corrente	
						01	Receitas de Impostos e de Transferência de Impostos - Educaç
							3
							DESPESAS CORRENTES
-----							
0012	Secretaria Municipal de Educação					20	56.103,11
	020602	MANUTENÇÃO E DESENVOLVIMENTO DA EDUCAÇÃO BÁSICA					
		2144	Manutenção e Conservação de Viaturas - Creche				
			12	Educação			
				365	Educação Infantil		
					1	Recursos do Tesouro - Exercício Corrente	
						01	Receitas de Impostos e de Transferência de Impostos - Educaç
							3
							DESPESAS CORRENTES
-----							



0012	Secretaria Municipal de Educação					1	212.056,41
	020602	MANUTENÇÃO E DESENVOLVIMENTO DA EDUCAÇÃO BÁSICA					
		2145	Recuperação e Reforma de Unidades Escolares - Creche				
			12	Educação			
				365	Educação Infantil		
					1	Recursos do Tesouro - Exercício Corrente	
						01	Receitas de Impostos e de Transferência de Impostos - Educaç
							3
							DESPESAS CORRENTES
-----							
0012	Secretaria Municipal de Educação					15	122.447,27
	020602	MANUTENÇÃO E DESENVOLVIMENTO DA EDUCAÇÃO BÁSICA					
		2146	Programa Municipal de Incentivo ao Estágio - PMIE - Pré-Escola				
			12	Educação			
				365	Educação Infantil		
					1	Recursos do Tesouro - Exercício Corrente	
						01	Receitas de Impostos e de Transferência de Impostos - Educaç
							3
							DESPESAS CORRENTES
-----							
0012	Secretaria Municipal de Educação					15	41.186,81
	020602	MANUTENÇÃO E DESENVOLVIMENTO DA EDUCAÇÃO BÁSICA					
		2147	Programa Municipal de Incentivo ao Estágio - PMIE - Creche				
			12	Educação			
				365	Educação Infantil		
					1	Recursos do Tesouro - Exercício Corrente	
						01	Receitas de Impostos e de Transferência de Impostos - Educaç
							3
							DESPESAS CORRENTES
-----							
0012	Secretaria Municipal de Educação					12	337.620,52
	020602	MANUTENÇÃO E DESENVOLVIMENTO DA EDUCAÇÃO BÁSICA					
		2148	FOPAG - FUNDEB 40% - Ensino Infantil - Creche				
			12	Educação			
				365	Educação Infantil		
					1	Recursos do Tesouro - Exercício Corrente	
						11	Transferências do FUNDEB
							3
							DESPESAS CORRENTES
-----							
0012	Secretaria Municipal de Educação					12	952.862,39
	020602	MANUTENÇÃO E DESENVOLVIMENTO DA EDUCAÇÃO BÁSICA					
		2149	FOPAG - FUNDEB 60% - Ensino Infantil - Creche				
			12	Educação			
				365	Educação Infantil		
					1	Recursos do Tesouro - Exercício Corrente	
						11	Transferências do FUNDEB
							3
							DESPESAS CORRENTES
-----							
0012	Secretaria Municipal de Educação					12	4.563,94
	020602	MANUTENÇÃO E DESENVOLVIMENTO DA EDUCAÇÃO BÁSICA					
		2150	FOPAG - 25% - Ensino Infantil - Creche				
			12	Educação			
				365	Educação Infantil		
					1	Recursos do Tesouro - Exercício Corrente	
						01	Receitas de Impostos e de Transferência de Impostos - Educaç
							3
							DESPESAS CORRENTES
-----							
0012	Secretaria Municipal de Educação					20	55.546,53
	020602	MANUTENÇÃO E DESENVOLVIMENTO DA EDUCAÇÃO BÁSICA					
		2151	Manutenção e Conservação de Viaturas - Pré-escola				
			12	Educação			
				365	Educação Infantil		
					1	Recursos do Tesouro - Exercício Corrente	
						01	Receitas de Impostos e de Transferência de Impostos - Educaç
							3
							DESPESAS CORRENTES
-----							

Total Geral do Programa:

13.593.170,78

## PREFEITURA MUNICIPAL DE JI-PARANA - RO

## LEI DE DIRETRIZES ORÇAMENTÁRIAS

## ANEXO DE METAS FISCAIS

## PROGRAMAS, METAS E AÇÕES (LDO INICIAL 2019)

2019

Programa	Descrição								
<b>0004</b>	<b>PAMPREVE - Progr. Atenção Medicina Preventiva</b>								
<b>Metas</b>									
	<i>Indicadores</i>					<i>Unidade de Medida</i>		<i>Índice Recente</i>	<i>Índice Futuro</i>
	% de cobertura populacional estimada das equipes da Atenção Básica					% percentual		83	88
<b>Ações</b>									
<i>Entidade</i>	<i>Unid.Orçam.</i>	<i>Proj.Ativ.</i>	<i>Função</i>	<i>SubFunção</i>	<i>FonGrupo</i>	<i>FonCódigo</i>	<i>Categoria</i>	<i>Meta</i>	<i>Valor</i>
0010	Fundo Municipal de Saúde							1	523.314,32
	020711	Fundo Mun. Saúde - 1º Bloco - Atenção Básica							
		1067	Programa de Melhoria do Acesso e da Qualidade - PMAQ						
			10	Saúde					
				301	Atenção Básica				
					1	Recursos do Tesouro - Exercício Corrente			
						07	Transferência de Recursos do Sistema Único de Saúde - SUS		
							3	DESPESAS CORRENTES	
-----									
0010	Fundo Municipal de Saúde							1	111.315,70
	020711	Fundo Mun. Saúde - 1º Bloco - Atenção Básica							
		1067	Programa de Melhoria do Acesso e da Qualidade - PMAQ						
			10	Saúde					
				301	Atenção Básica				
					1	Recursos do Tesouro - Exercício Corrente			
						07	Transferência de Recursos do Sistema Único de Saúde - SUS		
							4	DESPESAS DE CAPITAL	
-----									
0010	Fundo Municipal de Saúde							0	0,00
	020711	Fundo Mun. Saúde - 1º Bloco - Atenção Básica							
		1118	Construção de UBS Porte I - Bairro São Bernardo						
			10	Saúde					
				301	Atenção Básica				
					1	Recursos do Tesouro - Exercício Corrente			
						07	Transferência de Recursos do Sistema Único de Saúde - SUS		
							4	DESPESAS DE CAPITAL	
-----									
0010	Fundo Municipal de Saúde							0	0,00
	020711	Fundo Mun. Saúde - 1º Bloco - Atenção Básica							
		1119	Construção de UBS Porte II - Bairro Novo Ji-Paraná						
			10	Saúde					
				301	Atenção Básica				
					1	Recursos do Tesouro - Exercício Corrente			
						07	Transferência de Recursos do Sistema Único de Saúde - SUS		
							4	DESPESAS DE CAPITAL	
-----									
0010	Fundo Municipal de Saúde							0	0,00
	020711	Fundo Mun. Saúde - 1º Bloco - Atenção Básica							
		1120	Ampliação de UBS - 02 de Abril						
			10	Saúde					
				301	Atenção Básica				
					1	Recursos do Tesouro - Exercício Corrente			
						07	Transferência de Recursos do Sistema Único de Saúde - SUS		
							4	DESPESAS DE CAPITAL	
-----									
0010	Fundo Municipal de Saúde							0	0,00
	020711	Fundo Mun. Saúde - 1º Bloco - Atenção Básica							
		1121	Ampliação de UBS - Juscelino						
			10	Saúde					
				301	Atenção Básica				
					1	Recursos do Tesouro - Exercício Corrente			
						07	Transferência de Recursos do Sistema Único de Saúde - SUS		
							4	DESPESAS DE CAPITAL	
-----									
0010	Fundo Municipal de Saúde							2	72.000,00
	020711	Fundo Mun. Saúde - 1º Bloco - Atenção Básica							
		2020	Manutenção das Academias em Saúde						
			10	Saúde					
				301	Atenção Básica				
					1	Recursos do Tesouro - Exercício Corrente			
						07	Transferência de Recursos do Sistema Único de Saúde - SUS		
							3	DESPESAS CORRENTES	
-----									

0010	Fundo Municipal de Saúde					12	1.784.869,77
	020711	Fundo Mun. Saúde - 1º Bloco - Atenção Básica					
		2031	FOPAG - PACS (PAB Variável)				
			10	Saúde			
				301	Atenção Básica		
					1	Recursos do Tesouro - Exercício Corrente	
						02	Receitas de Impostos e de Transferência de Impostos - Saúde
							3
							DESPESAS CORRENTES
-----							
0010	Fundo Municipal de Saúde					12	2.530.944,00
	020711	Fundo Mun. Saúde - 1º Bloco - Atenção Básica					
		2031	FOPAG - PACS (PAB Variável)				
			10	Saúde			
				301	Atenção Básica		
					1	Recursos do Tesouro - Exercício Corrente	
						07	Transferência de Recursos do Sistema Único de Saúde - SUS
							3
							DESPESAS CORRENTES
-----							
0010	Fundo Municipal de Saúde					29	51.900,00
	020711	Fundo Mun. Saúde - 1º Bloco - Atenção Básica					
		2058	Manut. dos Serviços do Programa Saúde da Família - P.S.F				
			10	Saúde			
				301	Atenção Básica		
					1	Recursos do Tesouro - Exercício Corrente	
						02	Receitas de Impostos e de Transferência de Impostos - Saúde
							3
							DESPESAS CORRENTES
-----							
0010	Fundo Municipal de Saúde					32	1.466.920,00
	020711	Fundo Mun. Saúde - 1º Bloco - Atenção Básica					
		2058	Manut. dos Serviços do Programa Saúde da Família - P.S.F				
			10	Saúde			
				301	Atenção Básica		
					1	Recursos do Tesouro - Exercício Corrente	
						07	Transferência de Recursos do Sistema Único de Saúde - SUS
							3
							DESPESAS CORRENTES
-----							
0010	Fundo Municipal de Saúde					29	222,63
	020711	Fundo Mun. Saúde - 1º Bloco - Atenção Básica					
		2058	Manut. dos Serviços do Programa Saúde da Família - P.S.F				
			10	Saúde			
				301	Atenção Básica		
					1	Recursos do Tesouro - Exercício Corrente	
						07	Transferência de Recursos do Sistema Único de Saúde - SUS
							4
							DESPESAS DE CAPITAL
-----							
0010	Fundo Municipal de Saúde					2	890,53
	020711	Fundo Mun. Saúde - 1º Bloco - Atenção Básica					
		2059	Manut. Serv. do Programa Núcleo de Apoio a Saúde da Família - NASF				
			10	Saúde			
				301	Atenção Básica		
					1	Recursos do Tesouro - Exercício Corrente	
						02	Receitas de Impostos e de Transferência de Impostos - Saúde
							3
							DESPESAS CORRENTES
-----							
0010	Fundo Municipal de Saúde					2	475.900,00
	020711	Fundo Mun. Saúde - 1º Bloco - Atenção Básica					
		2059	Manut. Serv. do Programa Núcleo de Apoio a Saúde da Família - NASF				
			10	Saúde			
				301	Atenção Básica		
					1	Recursos do Tesouro - Exercício Corrente	
						07	Transferência de Recursos do Sistema Único de Saúde - SUS
							3
							DESPESAS CORRENTES
-----							
0010	Fundo Municipal de Saúde					2	4.563,94
	020711	Fundo Mun. Saúde - 1º Bloco - Atenção Básica					
		2059	Manut. Serv. do Programa Núcleo de Apoio a Saúde da Família - NASF				
			10	Saúde			
				301	Atenção Básica		
					1	Recursos do Tesouro - Exercício Corrente	
						07	Transferência de Recursos do Sistema Único de Saúde - SUS
							4
							DESPESAS DE CAPITAL
-----							

0010	Fundo Municipal de Saúde					13	111.315,70
	020711	Fundo Mun. Saúde - 1º Bloco - Atenção Básica					
		2101	Manutenção dos Serviços do PAB				
			10	Saúde			
				301	Atenção Básica		
					1	Recursos do Tesouro - Exercício Corrente	
						02	Receitas de Impostos e de Transferência de Impostos - Saúde
							3
							DESPESAS CORRENTES
-----							
0010	Fundo Municipal de Saúde					13	2.874.861,38
	020711	Fundo Mun. Saúde - 1º Bloco - Atenção Básica					
		2101	Manutenção dos Serviços do PAB				
			10	Saúde			
				301	Atenção Básica		
					1	Recursos do Tesouro - Exercício Corrente	
						07	Transferência de Recursos do Sistema Único de Saúde - SUS
							3
							DESPESAS CORRENTES
-----							
0010	Fundo Municipal de Saúde					13	33.728,66
	020711	Fundo Mun. Saúde - 1º Bloco - Atenção Básica					
		2101	Manutenção dos Serviços do PAB				
			10	Saúde			
				301	Atenção Básica		
					1	Recursos do Tesouro - Exercício Corrente	
						07	Transferência de Recursos do Sistema Único de Saúde - SUS
							4
							DESPESAS DE CAPITAL
-----							
0010	Fundo Municipal de Saúde					4	11.354,20
	020711	Fundo Mun. Saúde - 1º Bloco - Atenção Básica					
		2114	Programa da Saúde Bucal (PAB Variável)				
			10	Saúde			
				301	Atenção Básica		
					1	Recursos do Tesouro - Exercício Corrente	
						07	Transferência de Recursos do Sistema Único de Saúde - SUS
							4
							DESPESAS DE CAPITAL
-----							
0010	Fundo Municipal de Saúde					4	107.798,12
	020711	Fundo Mun. Saúde - 1º Bloco - Atenção Básica					
		2114	Programa da Saúde Bucal (PAB Variável)				
			10	Saúde			
				301	Atenção Básica		
					1	Recursos do Tesouro - Exercício Corrente	
						07	Transferência de Recursos do Sistema Único de Saúde - SUS
							3
							DESPESAS CORRENTES
-----							
0010	Fundo Municipal de Saúde					1	890.525,60
	020711	Fundo Mun. Saúde - 1º Bloco - Atenção Básica					
		2115	Programa Mais Médico - PROVAB				
			10	Saúde			
				301	Atenção Básica		
					1	Recursos do Tesouro - Exercício Corrente	
						02	Receitas de Impostos e de Transferência de Impostos - Saúde
							3
							DESPESAS CORRENTES
-----							
0010	Fundo Municipal de Saúde					2	570.301,10
	020711	Fundo Mun. Saúde - 1º Bloco - Atenção Básica					
		2120	Equipes de Saúde no Sistema Prisional				
			10	Saúde			
				301	Atenção Básica		
					1	Recursos do Tesouro - Exercício Corrente	
						07	Transferência de Recursos do Sistema Único de Saúde - SUS
							3
							DESPESAS CORRENTES
-----							
0010	Fundo Municipal de Saúde					1	50.400,00
	020713	Fundo Mun. Saúde - 3º Bloco - Vigilância em Saúde					
		2043	Incentivo Qualificações das Ações Hepatites Virais				
			10	Saúde			
				305	Vigilância Epidemiológica		
					1	Recursos do Tesouro - Exercício Corrente	
						07	Transferência de Recursos do Sistema Único de Saúde - SUS
							3
							DESPESAS CORRENTES
-----							

0010	Fundo Municipal de Saúde					1	567.037,71
	020713	Fundo Mun.Saúde - 3° Bloco - Vigilância em Saúde					
		2063	Manut.dos Serviços de Vigilância e Promoção em Saúde				
			10	Saúde			
				305	Vigilância Epidemiológica		
					1	Recursos do Tesouro - Exercício Corrente	
						02	Receitas de Impostos e de Transferência de Impostos - Saúde
							3
							DESPESAS CORRENTES
-----							
0010	Fundo Municipal de Saúde					1	11.354,20
	020713	Fundo Mun.Saúde - 3° Bloco - Vigilância em Saúde					
		2063	Manut.dos Serviços de Vigilância e Promoção em Saúde				
			10	Saúde			
				305	Vigilância Epidemiológica		
					1	Recursos do Tesouro - Exercício Corrente	
						07	Transferência de Recursos do Sistema Único de Saúde - SUS
							4
							DESPESAS DE CAPITAL
-----							
0010	Fundo Municipal de Saúde					1	668.991,39
	020713	Fundo Mun.Saúde - 3° Bloco - Vigilância em Saúde					
		2063	Manut.dos Serviços de Vigilância e Promoção em Saúde				
			10	Saúde			
				305	Vigilância Epidemiológica		
					1	Recursos do Tesouro - Exercício Corrente	
						07	Transferência de Recursos do Sistema Único de Saúde - SUS
							3
							DESPESAS CORRENTES
-----							
0010	Fundo Municipal de Saúde					1	5.677,10
	020713	Fundo Mun.Saúde - 3° Bloco - Vigilância em Saúde					
		2099	Manutenção dos Serviços da Vigilância Sanitária				
			10	Saúde			
				304	Vigilância Sanitária		
					1	Recursos do Tesouro - Exercício Corrente	
						07	Transferência de Recursos do Sistema Único de Saúde - SUS
							4
							DESPESAS DE CAPITAL
-----							
0010	Fundo Municipal de Saúde					1	82.143,08
	020713	Fundo Mun.Saúde - 3° Bloco - Vigilância em Saúde					
		2099	Manutenção dos Serviços da Vigilância Sanitária				
			10	Saúde			
				304	Vigilância Sanitária		
					1	Recursos do Tesouro - Exercício Corrente	
						07	Transferência de Recursos do Sistema Único de Saúde - SUS
							3
							DESPESAS CORRENTES
-----							
0010	Fundo Municipal de Saúde					1	365.827,46
	020713	Fundo Mun.Saúde - 3° Bloco - Vigilância em Saúde					
		2121	Agente de Combate a Endemias				
			10	Saúde			
				305	Vigilância Epidemiológica		
					1	Recursos do Tesouro - Exercício Corrente	
						07	Transferência de Recursos do Sistema Único de Saúde - SUS
							3
							DESPESAS CORRENTES
-----							
0010	Fundo Municipal de Saúde					1	222,63
	020714	Fundo Mun. Saúde - 4° Bloco - Assistência Farmacêutica					
		2104	Manutenção Serviços Progr. Asist.Farmacêutica				
			10	Saúde			
				303	Suporte Profilático e Terapêutico		
					1	Recursos do Tesouro - Exercício Corrente	
						02	Receitas de Impostos e de Transferência de Impostos - Saúde
							4
							DESPESAS DE CAPITAL
-----							
0010	Fundo Municipal de Saúde					1	276.776,68
	020714	Fundo Mun. Saúde - 4° Bloco - Assistência Farmacêutica					
		2104	Manutenção Serviços Progr. Asist.Farmacêutica				
			10	Saúde			
				303	Suporte Profilático e Terapêutico		
					1	Recursos do Tesouro - Exercício Corrente	
						02	Receitas de Impostos e de Transferência de Impostos - Saúde
							3
							DESPESAS CORRENTES
-----							



0010	Fundo Municipal de Saúde							1	917.420,80
	020714	Fundo Mun. Saúde - 4º Bloco - Assistência Farmacêutica							
		2104	Manutenção Serviços Progr. Asist.Farmacêutica						
			10	Saúde					
				303	Suporte Profilático e Terapêutico				
					1	Recursos do Tesouro - Exercício Corrente			
						07	Transferência de Recursos do Sistema Único de Saúde - SUS		
							3	DESPESAS CORRENTES	

0010	Fundo Municipal de Saúde							1	222,63
	020714	Fundo Mun. Saúde - 4º Bloco - Assistência Farmacêutica							
		2104	Manutenção Serviços Progr. Asist.Farmacêutica						
			10	Saúde					
				303	Suporte Profilático e Terapêutico				
					1	Recursos do Tesouro - Exercício Corrente			
						07	Transferência de Recursos do Sistema Único de Saúde - SUS		
							4	DESPESAS DE CAPITAL	

**Total Geral do Programa: 14.568.799,33**

**PREFEITURA MUNICIPAL DE JI-PARANÁ - RO**  
**LEI DE DIRETRIZES ORÇAMENTÁRIAS**  
**ANEXO DE METAS FISCAIS**  
**PROGRAMAS, METAS E AÇÕES (LDO INICIAL 2019)**  
**2019**

Page 47 of 89

Programa	Descrição
0005	PAMCURA - Progr. Atenção Medicina Curativa

**Metas**

Indicadores	Unidade de Medida	Índice Recente	Índice Futuro
Número de unidades especializadas e hospitalar estruturadas	Und      Unidade	6	8

**Ações**

Entidade	Unid.Orçam.	Proj.Ativ.	Função	SubFunção	FonGrupo	FonCódigo	Categoria	Meta	Valor
0010	Fundo Municipal de Saúde							1	528.487,98
	020712	Fundo Mun.Saúde - 2º Bloco - MAC Ambulatorial e Hospitalar							
		1003	Implantação da Central de Regulação SAMU						
			10	Saúde					
				302	Assistência Hospitalar e Ambulatorial				
					1	Recursos do Tesouro - Exercício Corrente			
						07	Transferência de Recursos do Sistema Único de Saúde - SUS		
							4	DESPESAS DE CAPITAL	

0010	Fundo Municipal de Saúde							0	0,00
	020712	Fundo Mun.Saúde - 2º Bloco - MAC Ambulatorial e Hospitalar							
		1030	Reforma do HM - Ala Clínica Médica e Banco de Leite - 919122/17-002						
			10	Saúde					
				302	Assistência Hospitalar e Ambulatorial				
					2	Recursos de Outras Fontes - Exercício Corrente			
						13	Transferências de Convênios - Saúde		
							3	DESPESAS CORRENTES	

0010	Fundo Municipal de Saúde							0	0,00
	020712	Fundo Mun.Saúde - 2º Bloco - MAC Ambulatorial e Hospitalar							
		1031	Reforma do HM - Geriatria e Ambulatórios - 1026.940-96/15						
			10	Saúde					
				302	Assistência Hospitalar e Ambulatorial				
					2	Recursos de Outras Fontes - Exercício Corrente			
						13	Transferências de Convênios - Saúde		
							3	DESPESAS CORRENTES	

0010	Fundo Municipal de Saúde						1	1.050.000,00
	020712	Fundo Mun.Saúde - 2º Bloco - MAC Ambulatorial e Hospitalar						
		2008	Manutenção da UPA					
			10	Saúde				
				302	Assistência Hospitalar e Ambulatorial			
					1	Recursos do Tesouro - Exercício Corrente		
						07	Transferência de Recursos do Sistema Único de Saúde - SUS	
							3	DESPEAS CORRENTES
-----								
0010	Fundo Municipal de Saúde						1	111,32
	020712	Fundo Mun.Saúde - 2º Bloco - MAC Ambulatorial e Hospitalar						
		2013	Manutenção do Centro de Parto Normal					
			10	Saúde				
				302	Assistência Hospitalar e Ambulatorial			
					1	Recursos do Tesouro - Exercício Corrente		
						07	Transferência de Recursos do Sistema Único de Saúde - SUS	
							4	DESPEAS DE CAPITAL
-----								
0010	Fundo Municipal de Saúde						1	1.199.900,00
	020712	Fundo Mun.Saúde - 2º Bloco - MAC Ambulatorial e Hospitalar						
		2013	Manutenção do Centro de Parto Normal					
			10	Saúde				
				302	Assistência Hospitalar e Ambulatorial			
					1	Recursos do Tesouro - Exercício Corrente		
						07	Transferência de Recursos do Sistema Único de Saúde - SUS	
							3	DESPEAS CORRENTES
-----								
0010	Fundo Municipal de Saúde						1	5.210.675,00
	020712	Fundo Mun.Saúde - 2º Bloco - MAC Ambulatorial e Hospitalar						
		2038	Rede Urgência e Emergência - RUE					
			10	Saúde				
				302	Assistência Hospitalar e Ambulatorial			
					1	Recursos do Tesouro - Exercício Corrente		
						07	Transferência de Recursos do Sistema Único de Saúde - SUS	
							3	DESPEAS CORRENTES
-----								
0010	Fundo Municipal de Saúde						1	550.000,00
	020712	Fundo Mun.Saúde - 2º Bloco - MAC Ambulatorial e Hospitalar						
		2038	Rede Urgência e Emergência - RUE					
			10	Saúde				
				302	Assistência Hospitalar e Ambulatorial			
					1	Recursos do Tesouro - Exercício Corrente		
						07	Transferência de Recursos do Sistema Único de Saúde - SUS	
							4	DESPEAS DE CAPITAL
-----								
0010	Fundo Municipal de Saúde						3	1.435.500,00
	020712	Fundo Mun.Saúde - 2º Bloco - MAC Ambulatorial e Hospitalar						
		2041	Manutenção do Serviço de atendimento Móvel de Urgência - SAMU					
			10	Saúde				
				302	Assistência Hospitalar e Ambulatorial			
					1	Recursos do Tesouro - Exercício Corrente		
						07	Transferência de Recursos do Sistema Único de Saúde - SUS	
							3	DESPEAS CORRENTES
-----								
0010	Fundo Municipal de Saúde						1	180.333,94
	020712	Fundo Mun.Saúde - 2º Bloco - MAC Ambulatorial e Hospitalar						
		2086	Manutenção do CEO - Centro de Especialidade Odontológica					
			10	Saúde				
				302	Assistência Hospitalar e Ambulatorial			
					1	Recursos do Tesouro - Exercício Corrente		
						02	Receitas de Impostos e de Transferência de Impostos - Saúde	
							3	DESPEAS CORRENTES
-----								
0010	Fundo Municipal de Saúde						1	176.246,15
	020712	Fundo Mun.Saúde - 2º Bloco - MAC Ambulatorial e Hospitalar						
		2086	Manutenção do CEO - Centro de Especialidade Odontológica					
			10	Saúde				
				302	Assistência Hospitalar e Ambulatorial			
					1	Recursos do Tesouro - Exercício Corrente		
						07	Transferência de Recursos do Sistema Único de Saúde - SUS	
							3	DESPEAS CORRENTES
-----								

0010	Fundo Municipal de Saúde						1	333,95
	020712	Fundo Mun.Saúde - 2º Bloco - MAC Ambulatorial e Hospitalar						
		2086	Manutenção do CEO - Centro de Especialidade Odontológica					
			10	Saúde				
				302	Assistência Hospitalar e Ambulatorial			
					1	Recursos do Tesouro - Exercício Corrente		
						07	Transferência de Recursos do Sistema Único de Saúde - SUS	
							4	DESPESAS DE CAPITAL
-----								
0010	Fundo Municipal de Saúde						1	4.088.935,00
	020712	Fundo Mun.Saúde - 2º Bloco - MAC Ambulatorial e Hospitalar						
		2097	Manutenção dos Serviços da Hemodiálise (Nefrologia)					
			10	Saúde				
				302	Assistência Hospitalar e Ambulatorial			
					1	Recursos do Tesouro - Exercício Corrente		
						07	Transferência de Recursos do Sistema Único de Saúde - SUS	
							3	DESPESAS CORRENTES
-----								
0010	Fundo Municipal de Saúde						1	132.605,46
	020712	Fundo Mun.Saúde - 2º Bloco - MAC Ambulatorial e Hospitalar						
		2098	Manutenção dos Serviços da Rede Saúde Mental (RSME)					
			10	Saúde				
				302	Assistência Hospitalar e Ambulatorial			
					1	Recursos do Tesouro - Exercício Corrente		
						02	Receitas de Impostos e de Transferência de Impostos - Saúde	
							3	DESPESAS CORRENTES
-----								
0010	Fundo Municipal de Saúde						1	432.433,40
	020712	Fundo Mun.Saúde - 2º Bloco - MAC Ambulatorial e Hospitalar						
		2098	Manutenção dos Serviços da Rede Saúde Mental (RSME)					
			10	Saúde				
				302	Assistência Hospitalar e Ambulatorial			
					1	Recursos do Tesouro - Exercício Corrente		
						07	Transferência de Recursos do Sistema Único de Saúde - SUS	
							3	DESPESAS CORRENTES
-----								
0010	Fundo Municipal de Saúde						1	80.300,00
	020712	Fundo Mun.Saúde - 2º Bloco - MAC Ambulatorial e Hospitalar						
		2098	Manutenção dos Serviços da Rede Saúde Mental (RSME)					
			10	Saúde				
				302	Assistência Hospitalar e Ambulatorial			
					1	Recursos do Tesouro - Exercício Corrente		
						07	Transferência de Recursos do Sistema Único de Saúde - SUS	
							4	DESPESAS DE CAPITAL
-----								
0010	Fundo Municipal de Saúde						1	11.700,00
	020712	Fundo Mun.Saúde - 2º Bloco - MAC Ambulatorial e Hospitalar						
		2100	Manutenção dos Serviços do Hospital Municipal (Teto Financeiro)					
			10	Saúde				
				302	Assistência Hospitalar e Ambulatorial			
					1	Recursos do Tesouro - Exercício Corrente		
						02	Receitas de Impostos e de Transferência de Impostos - Saúde	
							3	DESPESAS CORRENTES
-----								
0010	Fundo Municipal de Saúde						1	18.300,00
	020712	Fundo Mun.Saúde - 2º Bloco - MAC Ambulatorial e Hospitalar						
		2100	Manutenção dos Serviços do Hospital Municipal (Teto Financeiro)					
			10	Saúde				
				302	Assistência Hospitalar e Ambulatorial			
					1	Recursos do Tesouro - Exercício Corrente		
						07	Transferência de Recursos do Sistema Único de Saúde - SUS	
							4	DESPESAS DE CAPITAL
-----								
0010	Fundo Municipal de Saúde						1	20.141.228,12
	020712	Fundo Mun.Saúde - 2º Bloco - MAC Ambulatorial e Hospitalar						
		2100	Manutenção dos Serviços do Hospital Municipal (Teto Financeiro)					
			10	Saúde				
				302	Assistência Hospitalar e Ambulatorial			
					1	Recursos do Tesouro - Exercício Corrente		
						07	Transferência de Recursos do Sistema Único de Saúde - SUS	
							3	DESPESAS CORRENTES
-----								

0010	Fundo Municipal de Saúde							1	111,32
	020712	Fundo Mun.Saúde - 2º Bloco - MAC Ambulatorial e Hospitalar							
		2154	Teto Municipal Rede Viver S/ Limites						
			10	Saúde					
				302	Assistência Hospitalar e Ambulatorial				
					1	Recursos do Tesouro - Exercício Corrente			
						02	Receitas de Impostos e de Transferência de Impostos - Saúde		
							3	DESPESAS CORRENTES	
-----									
0010	Fundo Municipal de Saúde							1	300.100,00
	020712	Fundo Mun.Saúde - 2º Bloco - MAC Ambulatorial e Hospitalar							
		2154	Teto Municipal Rede Viver S/ Limites						
			10	Saúde					
				302	Assistência Hospitalar e Ambulatorial				
					1	Recursos do Tesouro - Exercício Corrente			
						07	Transferência de Recursos do Sistema Único de Saúde - SUS		
							4	DESPESAS DE CAPITAL	
-----									
0010	Fundo Municipal de Saúde							1	2.099.900,00
	020712	Fundo Mun.Saúde - 2º Bloco - MAC Ambulatorial e Hospitalar							
		2154	Teto Municipal Rede Viver S/ Limites						
			10	Saúde					
				302	Assistência Hospitalar e Ambulatorial				
					1	Recursos do Tesouro - Exercício Corrente			
						07	Transferência de Recursos do Sistema Único de Saúde - SUS		
							3	DESPESAS CORRENTES	
-----									
0010	Fundo Municipal de Saúde							6	139.554,36
	020712	Fundo Mun.Saúde - 2º Bloco - MAC Ambulatorial e Hospitalar							
		2158	Manutenção dos leitos de saúde mental						
			10	Saúde					
				302	Assistência Hospitalar e Ambulatorial				
					1	Recursos do Tesouro - Exercício Corrente			
						02	Receitas de Impostos e de Transferência de Impostos - Saúde		
							3	DESPESAS CORRENTES	
-----									
0010	Fundo Municipal de Saúde							6	402.427,92
	020712	Fundo Mun.Saúde - 2º Bloco - MAC Ambulatorial e Hospitalar							
		2158	Manutenção dos leitos de saúde mental						
			10	Saúde					
				302	Assistência Hospitalar e Ambulatorial				
					1	Recursos do Tesouro - Exercício Corrente			
						07	Transferência de Recursos do Sistema Único de Saúde - SUS		
							3	DESPESAS CORRENTES	
-----									
0010	Fundo Municipal de Saúde							6	2.226,31
	020712	Fundo Mun.Saúde - 2º Bloco - MAC Ambulatorial e Hospitalar							
		2158	Manutenção dos leitos de saúde mental						
			10	Saúde					
				302	Assistência Hospitalar e Ambulatorial				
					1	Recursos do Tesouro - Exercício Corrente			
						07	Transferência de Recursos do Sistema Único de Saúde - SUS		
							4	DESPESAS DE CAPITAL	
-----									
0010	Fundo Municipal de Saúde							0	0,00
	020716	Fundo Mun. Saúde - 6º Bloco - Investimento							
		1023	Ampliação HM - Constr.Labor.Análise Clínicas - 030436/2016						
			10	Saúde					
				302	Assistência Hospitalar e Ambulatorial				
					2	Recursos de Outras Fontes - Exercício Corrente			
						13	Transferências de Convênios - Saúde		
							4	DESPESAS DE CAPITAL	
-----									
0010	Fundo Municipal de Saúde							0	0,00
	020716	Fundo Mun. Saúde - 6º Bloco - Investimento							
		1028	Ampliação do HM - Pronto Socorro Infantil - 039790/2016						
			10	Saúde					
				302	Assistência Hospitalar e Ambulatorial				
					2	Recursos de Outras Fontes - Exercício Corrente			
						13	Transferências de Convênios - Saúde		
							4	DESPESAS DE CAPITAL	
-----									

0010	Fundo Municipal de Saúde				0	0,00
	020716	Fundo Mun. Saúde - 6º Bloco - Investimento				
		1032	Ampliação HM - Laboratório Análise Clínicas - 2º Etapa - 919122/17-001			
			10	Saúde		
				302	Assistência Hospitalar e Ambulatorial	
					2	Recursos de Outras Fontes - Exercício Corrente
						13
						Transferências de Convênios - Saúde
						4
						DESPESAS DE CAPITAL
-----						
0010	Fundo Municipal de Saúde				0	0,00
	020716	Fundo Mun. Saúde - 6º Bloco - Investimento				
		1037	Implantação de Unidade de Pronto Atendimento - UPA			
			10	Saúde		
				302	Assistência Hospitalar e Ambulatorial	
					1	Recursos do Tesouro - Exercício Corrente
						07
						Transferência de Recursos do Sistema Único de Saúde - SUS
						4
						DESPESAS DE CAPITAL
-----						
0010	Fundo Municipal de Saúde				0	0,00
	020716	Fundo Mun. Saúde - 6º Bloco - Investimento				
		1037	Implantação de Unidade de Pronto Atendimento - UPA			
			10	Saúde		
				302	Assistência Hospitalar e Ambulatorial	
					2	Recursos de Outras Fontes - Exercício Corrente
						13
						Transferências de Convênios - Saúde
						4
						DESPESAS DE CAPITAL
-----						
0010	Fundo Municipal de Saúde				0	0,00
	020716	Fundo Mun. Saúde - 6º Bloco - Investimento				
		1088	Ampliação do Hospital Municipal - Cozinha - Contr.Rep.811512/14/MSAÚDE/CAIXA			
			10	Saúde		
				302	Assistência Hospitalar e Ambulatorial	
					2	Recursos de Outras Fontes - Exercício Corrente
						13
						Transferências de Convênios - Saúde
						4
						DESPESAS DE CAPITAL
-----						
0010	Fundo Municipal de Saúde				0	0,00
	020716	Fundo Mun. Saúde - 6º Bloco - Investimento				
		1089	Ampl.Hospital Municipal - Centro Diagnóstico - Contr.Rep.811515/14/MSAÚDE/CAIXA			
			10	Saúde		
				302	Assistência Hospitalar e Ambulatorial	
					2	Recursos de Outras Fontes - Exercício Corrente
						13
						Transferências de Convênios - Saúde
						4
						DESPESAS DE CAPITAL
-----						
0010	Fundo Municipal de Saúde				0	0,00
	020716	Fundo Mun. Saúde - 6º Bloco - Investimento				
		1090	Ampl.Hospital Municipal - Ala Administrativa - Contr.Rep.812801/14/MSAÚDE/CAIXA			
			10	Saúde		
				302	Assistência Hospitalar e Ambulatorial	
					2	Recursos de Outras Fontes - Exercício Corrente
						13
						Transferências de Convênios - Saúde
						4
						DESPESAS DE CAPITAL
-----						
0010	Fundo Municipal de Saúde				0	0,00
	020716	Fundo Mun. Saúde - 6º Bloco - Investimento				
		1109	Ampliação do Hospital Municipal - Constr.Leitos de UTI			
			10	Saúde		
				302	Assistência Hospitalar e Ambulatorial	
					2	Recursos de Outras Fontes - Exercício Corrente
						13
						Transferências de Convênios - Saúde
						4
						DESPESAS DE CAPITAL
-----						

Total Geral do Programa:

38.181.410,23



## PREFEITURA MUNICIPAL DE JI-PARANÁ - RO

Page 56 of 89

LEI DE DIRETRIZES ORÇAMENTÁRIAS

ANEXO DE METAS FISCAIS

PROGRAMAS, METAS E AÇÕES (LDO INICIAL 2019)

2019

Programa	Descrição
0006	PROINFRAURB - Programa de Infraestrutura Urbana

## Metas

Indicadores	Unidade de Medida	Índice Recente	Índice Futuro
km de vias pavimentadas	KM QUILOMETRO	368	374

## Ações

Entidade	Unid.Orçam.	Proj.Ativ.	Função	SubFunção	FonGrupo	FonCódigo	Categoria	Meta	Valor
0002	Prefeitura Municipal de Ji-Paraná							1	111.315,70
	020802	DEPARTAMENTO DE OBRAS E SERVIÇOS PÚBLICOS							
		1009	Aquisição de Veículos, Maquinas e Equipamentos						
			26	Transporte					
				782	Transporte Rodoviário				
					1	Recursos do Tesouro - Exercício Corrente			
						00	Recursos Próprios		
							4	DESPESAS DE CAPITAL	
0002	Prefeitura Municipal de Ji-Paraná							6	3.139.947,00
	020802	DEPARTAMENTO DE OBRAS E SERVIÇOS PÚBLICOS							
		1019	Construção, Pavimentação, Drenagem e Recuperação de Vias Urbanas						
			15	Urbanismo					
				451	Infra-Estrutura Urbana				
					1	Recursos do Tesouro - Exercício Corrente			
						00	Recursos Próprios		
							3	DESPESAS CORRENTES	
0002	Prefeitura Municipal de Ji-Paraná							6	445.485,43
	020802	DEPARTAMENTO DE OBRAS E SERVIÇOS PÚBLICOS							
		1019	Construção, Pavimentação, Drenagem e Recuperação de Vias Urbanas						
			15	Urbanismo					
				451	Infra-Estrutura Urbana				
					1	Recursos do Tesouro - Exercício Corrente			
						00	Recursos Próprios		
							4	DESPESAS DE CAPITAL	
0002	Prefeitura Municipal de Ji-Paraná							1000	400.736,52
	020802	DEPARTAMENTO DE OBRAS E SERVIÇOS PÚBLICOS							
		1020	Construção, Ampliação de Praças Parques e Jardins						
			15	Urbanismo					
				452	Serviços Urbanos				
					1	Recursos do Tesouro - Exercício Corrente			
						00	Recursos Próprios		
							4	DESPESAS DE CAPITAL	
0002	Prefeitura Municipal de Ji-Paraná							1625	223.187,98
	020802	DEPARTAMENTO DE OBRAS E SERVIÇOS PÚBLICOS							
		1021	Construção, Manutenção e Reforma de Obras de Artes						
			17	Saneamento					
				512	Saneamento Básico Urbano				
					1	Recursos do Tesouro - Exercício Corrente			
						00	Recursos Próprios		
							3	DESPESAS CORRENTES	
0002	Prefeitura Municipal de Ji-Paraná							1625	445.262,80
	020802	DEPARTAMENTO DE OBRAS E SERVIÇOS PÚBLICOS							
		1021	Construção, Manutenção e Reforma de Obras de Artes						
			17	Saneamento					
				512	Saneamento Básico Urbano				
					1	Recursos do Tesouro - Exercício Corrente			
						00	Recursos Próprios		
							4	DESPESAS DE CAPITAL	
0002	Prefeitura Municipal de Ji-Paraná							1	5.788.416,40
	020802	DEPARTAMENTO DE OBRAS E SERVIÇOS PÚBLICOS							
		1029	Gestão Integrada de Resíduos Sólidos						
			15	Urbanismo					
				452	Serviços Urbanos				
					1	Recursos do Tesouro - Exercício Corrente			
						00	Recursos Próprios		
							3	DESPESAS CORRENTES	

0002	Prefeitura Municipal de Ji-Paraná		0	0,00
	020802	DEPARTAMENTO DE OBRAS E SERVIÇOS PÚBLICOS		
	1035	Conv.009282/2016 - Pavimentação em Blocos Sextavados		
	26	Transporte		
	782	Transporte Rodoviário		
	2	Recursos de Outras Fontes - Exercício Corrente		
	14	Transferências de Convênios - Outros (não relacionados á educ		
	4	DESPESAS DE CAPITAL		
-----				
0002	Prefeitura Municipal de Ji-Paraná		0	0,00
	020802	DEPARTAMENTO DE OBRAS E SERVIÇOS PÚBLICOS		
	1039	Pavimentação de Vias Urbanas - Conv.022275/2016		
	15	Urbanismo		
	451	Infra-Estrutura Urbana		
	2	Recursos de Outras Fontes - Exercício Corrente		
	14	Transferências de Convênios - Outros (não relacionados á educ		
	4	DESPESAS DE CAPITAL		
-----				
0002	Prefeitura Municipal de Ji-Paraná		12	133.578,84
	020802	DEPARTAMENTO DE OBRAS E SERVIÇOS PÚBLICOS		
	1040	Participação em Consorcio Intermunicipal		
	26	Transporte		
	782	Transporte Rodoviário		
	1	Recursos do Tesouro - Exercício Corrente		
	00	Recursos Próprios		
	3	DESPESAS CORRENTES		
-----				
0002	Prefeitura Municipal de Ji-Paraná		0	0,00
	020802	DEPARTAMENTO DE OBRAS E SERVIÇOS PÚBLICOS		
	1041	Pavim. Blocos Concreto - Contr.Repas. n°. 366.372-39/11/MC		
	15	Urbanismo		
	451	Infra-Estrutura Urbana		
	2	Recursos de Outras Fontes - Exercício Corrente		
	14	Transferências de Convênios - Outros (não relacionados á educ		
	4	DESPESAS DE CAPITAL		
-----				
0002	Prefeitura Municipal de Ji-Paraná		140	55.657,85
	020802	DEPARTAMENTO DE OBRAS E SERVIÇOS PÚBLICOS		
	1048	Retificação, Canalização de Rios e Igarapés em Áreas de Risc		
	17	Saneamento		
	512	Saneamento Básico Urbano		
	1	Recursos do Tesouro - Exercício Corrente		
	00	Recursos Próprios		
	3	DESPESAS CORRENTES		
-----				
0002	Prefeitura Municipal de Ji-Paraná		140	612.236,35
	020802	DEPARTAMENTO DE OBRAS E SERVIÇOS PÚBLICOS		
	1048	Retificação, Canalização de Rios e Igarapés em Áreas de Risc		
	17	Saneamento		
	512	Saneamento Básico Urbano		
	1	Recursos do Tesouro - Exercício Corrente		
	00	Recursos Próprios		
	4	DESPESAS DE CAPITAL		
-----				
0002	Prefeitura Municipal de Ji-Paraná		0	0,00
	020802	DEPARTAMENTO DE OBRAS E SERVIÇOS PÚBLICOS		
	1049	Pavim.de Ruas em Vias Urbanas c/Calçadas, Meio Fio e Sarjeta - Conv.212/2017		
	15	Urbanismo		
	451	Infra-Estrutura Urbana		
	2	Recursos de Outras Fontes - Exercício Corrente		
	14	Transferências de Convênios - Outros (não relacionados á educ		
	4	DESPESAS DE CAPITAL		
-----				
0002	Prefeitura Municipal de Ji-Paraná		0	0,00
	020802	DEPARTAMENTO DE OBRAS E SERVIÇOS PÚBLICOS		
	1051	Pavim.de Ruas em Vias Urbanas c/Calçadas, Meio Fio e Sarjeta - Conv.033/2017		
	15	Urbanismo		
	451	Infra-Estrutura Urbana		
	2	Recursos de Outras Fontes - Exercício Corrente		
	14	Transferências de Convênios - Outros (não relacionados á educ		
	4	DESPESAS DE CAPITAL		
-----				

0002	Prefeitura Municipal de Ji-Paraná					0	0,00
	020802	DEPARTAMENTO DE OBRAS E SERVIÇOS PÚBLICOS					
		1063	Pavim.de Ruas em Vias Urbanas c/Calçadas, Meio Fio e Sarjeta - Conv.449/2017				
			15	Urbanismo			
				451	Infra-Estrutura Urbana		
					2	Recursos de Outras Fontes - Exercício Corrente	
						14	Transferências de Convênios - Outros (não relacionados á educ
							4
							DESPESAS DE CAPITAL
-----							
0002	Prefeitura Municipal de Ji-Paraná					0	0,00
	020802	DEPARTAMENTO DE OBRAS E SERVIÇOS PÚBLICOS					
		1064	Aquis.Insumo p/Pavim.da Rua Manoel Pinheiro Machado - Rep.1420.1420.00/17				
			15	Urbanismo			
				451	Infra-Estrutura Urbana		
					2	Recursos de Outras Fontes - Exercício Corrente	
						14	Transferências de Convênios - Outros (não relacionados á educ
							3
							DESPESAS CORRENTES
-----							
0002	Prefeitura Municipal de Ji-Paraná					0	0,00
	020802	DEPARTAMENTO DE OBRAS E SERVIÇOS PÚBLICOS					
		1065	Aquisição de Tubos Metálicos (ARMCO) - Rep.1420.1178.00/17				
			17	Saneamento			
				512	Saneamento Básico Urbano		
					2	Recursos de Outras Fontes - Exercício Corrente	
						14	Transferências de Convênios - Outros (não relacionados á educ
							4
							DESPESAS DE CAPITAL
-----							
0002	Prefeitura Municipal de Ji-Paraná					0	0,00
	020802	DEPARTAMENTO DE OBRAS E SERVIÇOS PÚBLICOS					
		1099	Pavimentação de Ruas e Avenidas - Conv.212/DPCN/15				
			15	Urbanismo			
				451	Infra-Estrutura Urbana		
					2	Recursos de Outras Fontes - Exercício Corrente	
						14	Transferências de Convênios - Outros (não relacionados á educ
							4
							DESPESAS DE CAPITAL
-----							
0002	Prefeitura Municipal de Ji-Paraná					0	0,00
	020802	DEPARTAMENTO DE OBRAS E SERVIÇOS PÚBLICOS					
		1123	Pavimentação de Vias Urbanas - Contr.Repas.1028.286-35/2015				
			15	Urbanismo			
				451	Infra-Estrutura Urbana		
					2	Recursos de Outras Fontes - Exercício Corrente	
						14	Transferências de Convênios - Outros (não relacionados á educ
							4
							DESPESAS DE CAPITAL
-----							
0002	Prefeitura Municipal de Ji-Paraná					0	0,00
	020802	DEPARTAMENTO DE OBRAS E SERVIÇOS PÚBLICOS					
		1173	Pavimentação e Drenagem de Vias Urbanas - PAC 2				
			15	Urbanismo			
				451	Infra-Estrutura Urbana		
					2	Recursos de Outras Fontes - Exercício Corrente	
						90	Operações de Crédito Internas
							4
							DESPESAS DE CAPITAL
-----							
0002	Prefeitura Municipal de Ji-Paraná					5	1.016.366,12
	020802	DEPARTAMENTO DE OBRAS E SERVIÇOS PÚBLICOS					
		2016	Contrapartidas de Convênios Diversos				
			15	Urbanismo			
				451	Infra-Estrutura Urbana		
					1	Recursos do Tesouro - Exercício Corrente	
						00	Recursos Próprios
							4
							DESPESAS DE CAPITAL
-----							
0002	Prefeitura Municipal de Ji-Paraná					5	208.160,36
	020802	DEPARTAMENTO DE OBRAS E SERVIÇOS PÚBLICOS					
		2016	Contrapartidas de Convênios Diversos				
			15	Urbanismo			
				451	Infra-Estrutura Urbana		
					1	Recursos do Tesouro - Exercício Corrente	
						00	Recursos Próprios
							3
							DESPESAS CORRENTES
-----							

0002	Prefeitura Municipal de Ji-Paraná		120	947.296,61
	020802 DEPARTAMENTO DE OBRAS E SERVIÇOS PÚBLICOS			
	2070 Manutenção Conservação de Veículos, Maquinas e Viaturas			
	26 Transporte			
	782 Transporte Rodoviário			
	1 Recursos do Tesouro - Exercício Corrente			
	00 Recursos Próprios			
	3 DESPESAS CORRENTES			
-----				
0002	Prefeitura Municipal de Ji-Paraná		3600	1.113,16
	020802 DEPARTAMENTO DE OBRAS E SERVIÇOS PÚBLICOS			
	2105 Manutenção, conservação e ampliação de iluminação pública			
	15 Urbanismo			
	452 Serviços Urbanos			
	1 Recursos do Tesouro - Exercício Corrente			
	10 Contribuição para o Custeio dos Serviços de Iluminação Pública			
	4 DESPESAS DE CAPITAL			
-----				
0002	Prefeitura Municipal de Ji-Paraná		3600	4.058.191,33
	020802 DEPARTAMENTO DE OBRAS E SERVIÇOS PÚBLICOS			
	2105 Manutenção, conservação e ampliação de iluminação pública			
	15 Urbanismo			
	452 Serviços Urbanos			
	1 Recursos do Tesouro - Exercício Corrente			
	10 Contribuição para o Custeio dos Serviços de Iluminação Pública			
	3 DESPESAS CORRENTES			
-----				
0002	Prefeitura Municipal de Ji-Paraná		0	0,00
	021401 GABINETE DO SECRETÁRIO MUN. REGULAR. FUNDIÁRIA E HABITAÇÃO			
	1047 Regularização Fundiária Urbana - Conv.n°.355/PGE/12			
	16 Habitação			
	482 Habitação Urbana			
	2 Recursos de Outras Fontes - Exercício Corrente			
	14 Transferências de Convênios - Outros (não relacionados á educ			
	3 DESPESAS CORRENTES			
-----				
0002	Prefeitura Municipal de Ji-Paraná		1	5.565,79
	021401 GABINETE DO SECRETÁRIO MUN. REGULAR. FUNDIÁRIA E HABITAÇÃO			
	2016 Contrapartidas de Convênios Diversos			
	16 Habitação			
	482 Habitação Urbana			
	1 Recursos do Tesouro - Exercício Corrente			
	00 Recursos Próprios			
	3 DESPESAS CORRENTES			
-----				
0002	Prefeitura Municipal de Ji-Paraná		0	0,00
	021601 GABINETE DO SECRETÁRIO DE PLANEJAMENTO			
	1024 Elaboração de projeto de Construção do Centro de Convenções			
	04 Administração			
	121 Planejamento e Orçamento			
	2 Recursos de Outras Fontes - Exercício Corrente			
	14 Transferências de Convênios - Outros (não relacionados á educ			
	3 DESPESAS CORRENTES			
-----				
0002	Prefeitura Municipal de Ji-Paraná		0	0,00
	021601 GABINETE DO SECRETÁRIO DE PLANEJAMENTO			
	1038 Construção de Prédio Público - Conv.294/DEPCN/16			
	04 Administração			
	121 Planejamento e Orçamento			
	2 Recursos de Outras Fontes - Exercício Corrente			
	14 Transferências de Convênios - Outros (não relacionados á educ			
	4 DESPESAS DE CAPITAL			
-----				
0002	Prefeitura Municipal de Ji-Paraná		1	5.565,79
	021601 GABINETE DO SECRETÁRIO DE PLANEJAMENTO			
	2016 Contrapartidas de Convênios Diversos			
	04 Administração			
	121 Planejamento e Orçamento			
	1 Recursos do Tesouro - Exercício Corrente			
	00 Recursos Próprios			
	3 DESPESAS CORRENTES			
-----				

0002	Prefeitura Municipal de Ji-Paraná						1	5.565,79
	021601	GABINETE DO SECRETÁRIO DE PLANEJAMENTO						
		2016	Contrapartidas de Convênios Diversos					
			04	Administração				
				121	Planejamento e Orçamento			
					1	Recursos do Tesouro - Exercício Corrente		
						00	Recursos Próprios	
							4	DESPESAS DE CAPITAL
-----								
0002	Prefeitura Municipal de Ji-Paraná						120	25.379,98
	021601	GABINETE DO SECRETÁRIO DE PLANEJAMENTO						
		2122	Elaboração de Projetos, Planos e Estudos					
			04	Administração				
				121	Planejamento e Orçamento			
					1	Recursos do Tesouro - Exercício Corrente		
						00	Recursos Próprios	
							3	DESPESAS CORRENTES
-----								
0002	Prefeitura Municipal de Ji-Paraná						120	5.565,79
	021601	GABINETE DO SECRETÁRIO DE PLANEJAMENTO						
		2122	Elaboração de Projetos, Planos e Estudos					
			04	Administração				
				121	Planejamento e Orçamento			
					1	Recursos do Tesouro - Exercício Corrente		
						00	Recursos Próprios	
							4	DESPESAS DE CAPITAL
-----								
0002	Prefeitura Municipal de Ji-Paraná						1	12.422,83
	021601	GABINETE DO SECRETÁRIO DE PLANEJAMENTO						
		2123	Painel Municipal					
			04	Administração				
				121	Planejamento e Orçamento			
					1	Recursos do Tesouro - Exercício Corrente		
						00	Recursos Próprios	
							3	DESPESAS CORRENTES
-----								
0002	Prefeitura Municipal de Ji-Paraná						1	5.565,79
	021601	GABINETE DO SECRETÁRIO DE PLANEJAMENTO						
		2123	Painel Municipal					
			04	Administração				
				121	Planejamento e Orçamento			
					1	Recursos do Tesouro - Exercício Corrente		
						00	Recursos Próprios	
							4	DESPESAS DE CAPITAL
-----								
0021	AMT - Autarquia Municipal de Trânsito e Transportes de Ji-Parana						32	17.253,93
	022101	GABINETE DO PRESIDENTE - AMT						
		2034	Implantação e Manutenção de Sinalização					
			15	Urbanismo				
				451	Infra-Estrutura Urbana			
					1	Recursos do Tesouro - Exercício Corrente		
						00	Recursos Próprios	
							4	DESPESAS DE CAPITAL
-----								
0021	AMT - Autarquia Municipal de Trânsito e Transportes de Ji-Parana						32	133.701,29
	022101	GABINETE DO PRESIDENTE - AMT						
		2034	Implantação e Manutenção de Sinalização					
			15	Urbanismo				
				451	Infra-Estrutura Urbana			
					1	Recursos do Tesouro - Exercício Corrente		
						00	Recursos Próprios	
							3	DESPESAS CORRENTES
-----								
0021	AMT - Autarquia Municipal de Trânsito e Transportes de Ji-Parana						4	1.781,05
	022101	GABINETE DO PRESIDENTE - AMT						
		2035	Gerenciamento de Trânsito e Transporte					
			26	Transporte				
				451	Infra-Estrutura Urbana			
					1	Recursos do Tesouro - Exercício Corrente		
						00	Recursos Próprios	
							4	DESPESAS DE CAPITAL
-----								



0021	AMT - Autarquia Municipal de Trânsito e Transportes de Ji-Parana	4	2.782,89
022101	GABINETE DO PRESIDENTE - AMT		
2035	Gerenciamento de Trânsito e Transporte		
26	Transporte		
451	Infra-Estrutura Urbana		
1	Recursos do Tesouro - Exercício Corrente		
00	Recursos Próprios		
3	DESPESAS CORRENTES		

**Total Geral do Programa: 17.808.103,37**

**PREFEITURA MUNICIPAL DE JI-PARANÁ - RO**  
**LEI DE DIRETRIZES ORÇAMENTÁRIAS**  
**ANEXO DE METAS FISCAIS**  
**PROGRAMAS, METAS E AÇÕES (LDO INICIAL 2019)**  
**2019**

Page 67 of 89

Programa	Descrição								
<b>0007</b>	<b>PROINFRAURURAL - Programa Infraestrutura Rural</b>								
<b>Metas</b>									
	<i>Indicadores</i>							<i>Índice Recente</i>	<i>Índice Futuro</i>
	Vias Rurais Mantidas							382	382
	<i>Unidade de Medida</i>								
	KM								
	QUILOMETRO								
<b>Ações</b>									
<i>Entidade</i>	<i>Unid.Orçam.</i>	<i>Proj.Ativ.</i>	<i>Função</i>	<i>SubFunção</i>	<i>FonGrupo</i>	<i>FonCódigo</i>	<i>Categoria</i>	<i>Meta</i>	<i>Valor</i>
0002	Prefeitura Municipal de Ji-Paraná							1	111.315,70
	020802	DEPARTAMENTO DE OBRAS E SERVIÇOS PÚBLICOS							
	1009	Aquisição de Veículos, Maquinas e Equipamentos							
	20	Agricultura							
	608	Promoção da Produção Agropecuária							
	1	Recursos do Tesouro - Exercício Corrente							
	00	Recursos Próprios							
	4	DESPESAS DE CAPITAL							
0002	Prefeitura Municipal de Ji-Paraná							0	0,00
	020802	DEPARTAMENTO DE OBRAS E SERVIÇOS PÚBLICOS							
	1080	Recuperação de Estradas Vicinais - Contr.Rep. n°.791820/2013/MAPA/CAIXA							
	20	Agricultura							
	608	Promoção da Produção Agropecuária							
	2	Recursos de Outras Fontes - Exercício Corrente							
	14	Transferências de Convênios - Outros (não relacionados á educ							
	3	DESPESAS CORRENTES							
0002	Prefeitura Municipal de Ji-Paraná							0	0,00
	020802	DEPARTAMENTO DE OBRAS E SERVIÇOS PÚBLICOS							
	1100	Pavimentação da Linha Itapirema - 2°. Etapa - Contr.Rep.1.026.763-39/2015							
	20	Agricultura							
	608	Promoção da Produção Agropecuária							
	2	Recursos de Outras Fontes - Exercício Corrente							
	14	Transferências de Convênios - Outros (não relacionados á educ							
	4	DESPESAS DE CAPITAL							
0002	Prefeitura Municipal de Ji-Paraná							800	2.226,31
	020802	DEPARTAMENTO DE OBRAS E SERVIÇOS PÚBLICOS							
	2065	Constr. Manut.Recup.de Drenagem e Paviment.Estradas Vicinais							
	20	Agricultura							
	608	Promoção da Produção Agropecuária							
	1	Recursos do Tesouro - Exercício Corrente							
	00	Recursos Próprios							
	4	DESPESAS DE CAPITAL							
0002	Prefeitura Municipal de Ji-Paraná							800	2.900.000,00
	020802	DEPARTAMENTO DE OBRAS E SERVIÇOS PÚBLICOS							
	2065	Constr. Manut.Recup.de Drenagem e Paviment.Estradas Vicinais							
	20	Agricultura							
	608	Promoção da Produção Agropecuária							
	1	Recursos do Tesouro - Exercício Corrente							
	00	Recursos Próprios							
	3	DESPESAS CORRENTES							
0002	Prefeitura Municipal de Ji-Paraná							800	1.113,16
	020802	DEPARTAMENTO DE OBRAS E SERVIÇOS PÚBLICOS							
	2065	Constr. Manut.Recup.de Drenagem e Paviment.Estradas Vicinais							
	20	Agricultura							
	608	Promoção da Produção Agropecuária							
	2	Recursos de Outras Fontes - Exercício Corrente							
	14	Transferências de Convênios - Outros (não relacionados á educ							
	3	DESPESAS CORRENTES							
0002	Prefeitura Municipal de Ji-Paraná							800	1.335.788,40
	020802	DEPARTAMENTO DE OBRAS E SERVIÇOS PÚBLICOS							
	2065	Constr. Manut.Recup.de Drenagem e Paviment.Estradas Vicinais							
	20	Agricultura							
	608	Promoção da Produção Agropecuária							
	2	Recursos de Outras Fontes - Exercício Corrente							
	14	Transferências de Convênios - Outros (não relacionados á educ							
	4	DESPESAS DE CAPITAL							

**PREFEITURA MUNICIPAL DE JI-PARANÁ - RO**  
LEI DE DIRETRIZES ORÇAMENTÁRIAS  
ANEXO DE METAS FISCAIS  
PROGRAMAS, METAS E AÇÕES (LDO INICIAL 2019)  
2019

Page 69 of 89

0002	Prefeitura Municipal de Ji-Paraná								600	1.000.000,00
	020802	DEPARTAMENTO DE OBRAS E SERVIÇOS PÚBLICOS								
		2106	Manutenção, Reforma de Pontes, Pontilhões e Bueiros							
			20	Agricultura						
				608	Promoção da Produção Agropecuária					
					1	Recursos do Tesouro - Exercício Corrente				
						00	Recursos Próprios			
							3	DESPESAS CORRENTES		

**Total Geral do Programa: 5.350.443,57**

**PREFEITURA MUNICIPAL DE JI-PARANÁ - RO**  
LEI DE DIRETRIZES ORÇAMENTÁRIAS  
ANEXO DE METAS FISCAIS  
PROGRAMAS, METAS E AÇÕES (LDO INICIAL 2019)  
2019

Page 70 of 89

Programa	Descrição
0008	PROSOB - Prog. Proteção Social Básica

**Metas**

Indicadores	Unidade de Medida	Índice Recente	Índice Futuro
Percentual de famílias em situação de vulnerabilidade social e risco assistidas	%	65	67

**Ações**

Entidade	Unid.Orçam.	Proj.Ativ.	Função	SubFunção	FonGrupo	FonCódigo	Categoria	Meta	Valor
0018	Fundo Municipal de Assistencia Social - FMAS							1	30.000,00
	021801	FUNDO MUNICIPAL DE ASSISTÊNCIA SOCIAL							
		2014	Proteção Social Básica						
			08	Assistência Social					
				244	Assistência Comunitária				
					1	Recursos do Tesouro - Exercício Corrente			
						00	Recursos Próprios		
							4	DESPESAS DE CAPITAL	

0018	Fundo Municipal de Assistencia Social - FMAS							1	265.922,62
	021801	FUNDO MUNICIPAL DE ASSISTÊNCIA SOCIAL							
		2014	Proteção Social Básica						
			08	Assistência Social					
				244	Assistência Comunitária				
					1	Recursos do Tesouro - Exercício Corrente			
						00	Recursos Próprios		
							3	DESPESAS CORRENTES	

0018	Fundo Municipal de Assistencia Social - FMAS							1	516.000,00
	021801	FUNDO MUNICIPAL DE ASSISTÊNCIA SOCIAL							
		2014	Proteção Social Básica						
			08	Assistência Social					
				244	Assistência Comunitária				
					1	Recursos do Tesouro - Exercício Corrente			
						15	Transferência de Recursos do Fundo Nacional de Assistência S		
							3	DESPESAS CORRENTES	

**Total Geral do Programa: 811.922,62**

**PREFEITURA MUNICIPAL DE JI-PARANÁ - RO**  
LEI DE DIRETRIZES ORÇAMENTÁRIAS  
ANEXO DE METAS FISCAIS  
PROGRAMAS, METAS E AÇÕES (LDO INICIAL 2019)  
2019

Page 71 of 89

Programa	Descrição
0009	PROSOE - Prog. Proteção Social Especial

**Metas**

Indicadores	Unidade de Medida	Índice Recente	Índice Futuro
Percentual de vítimas de violação de direitos	%	6,4	6,2

**Ações**

Entidade	Unid.Orçam.	Proj.Ativ.	Função	SubFunção	FonGrupo	FonCódigo	Categoria	Meta	Valor
0018	Fundo Municipal de Assistencia Social - FMAS							1	69.000,00
	021801	FUNDO MUNICIPAL DE ASSISTÊNCIA SOCIAL							
		2085	Proteção Social Especial Alta Complexidade						
			08	Assistência Social					
				244	Assistência Comunitária				
					1	Recursos do Tesouro - Exercício Corrente			
						00	Recursos Próprios		

## 3 DESPESAS CORRENTES

0018	Fundo Municipal de Assistencia Social - FMAS								1	3.000,00
	021801	FUNDO MUNICIPAL DE ASSISTÊNCIA SOCIAL								
		2085	Proteção Social Especial Alta Complexidade							
			08	Assistência Social						
				244	Assistência Comunitária					
					1	Recursos do Tesouro - Exercício Corrente				
						00	Recursos Próprios			
							4	DESPESAS DE CAPITAL		
0018	Fundo Municipal de Assistencia Social - FMAS								1	75.000,00
	021801	FUNDO MUNICIPAL DE ASSISTÊNCIA SOCIAL								
		2085	Proteção Social Especial Alta Complexidade							
			08	Assistência Social						
				244	Assistência Comunitária					
					1	Recursos do Tesouro - Exercício Corrente				
						15	Transferência de Recursos do Fundo Nacional de Assistência S			
							3	DESPESAS CORRENTES		
0018	Fundo Municipal de Assistencia Social - FMAS								1	20.000,00
	021801	FUNDO MUNICIPAL DE ASSISTÊNCIA SOCIAL								
		2087	Proteção Social Especial Média Complexidade							
			08	Assistência Social						
				244	Assistência Comunitária					
					1	Recursos do Tesouro - Exercício Corrente				
						00	Recursos Próprios			
							4	DESPESAS DE CAPITAL		
0018	Fundo Municipal de Assistencia Social - FMAS								1	527.600,92
	021801	FUNDO MUNICIPAL DE ASSISTÊNCIA SOCIAL								
		2087	Proteção Social Especial Média Complexidade							
			08	Assistência Social						
				244	Assistência Comunitária					
					1	Recursos do Tesouro - Exercício Corrente				
						00	Recursos Próprios			
							3	DESPESAS CORRENTES		
0018	Fundo Municipal de Assistencia Social - FMAS								1	322.800,00
	021801	FUNDO MUNICIPAL DE ASSISTÊNCIA SOCIAL								
		2087	Proteção Social Especial Média Complexidade							
			08	Assistência Social						
				244	Assistência Comunitária					
					1	Recursos do Tesouro - Exercício Corrente				
						15	Transferência de Recursos do Fundo Nacional de Assistência S			
							3	DESPESAS CORRENTES		

**Total Geral do Programa: 1.017.400,92**

**PREFEITURA MUNICIPAL DE JI-PARANÁ - RO**  
**LEI DE DIRETRIZES ORÇAMENTÁRIAS**  
**ANEXO DE METAS FISCAIS**  
**PROGRAMAS, METAS E AÇÕES (LDO INICIAL 2019)**  
**2019**

Page 73 of 89

Programa	Descrição									
<b>0010</b>	<b>PROAGROPEC - Programa de Apoio a Produção Agropecuária</b>									
<b>Metas</b>										
	<i>Indicadores</i>					<i>Unidade de Medida</i>			<i>Índice Recente</i>	<i>Índice Futuro</i>
	Percentual de produtores atendidos					Perc.	Percentuais		6	8
<b>Ações</b>										
<i>Entidade</i>	<i>Unid.Orçam.</i>	<i>Proj.Ativ.</i>	<i>Função</i>	<i>SubFunção</i>	<i>FonGrupo</i>	<i>FonCódigo</i>	<i>Categoria</i>		<i>Meta</i>	<i>Valor</i>
0002	Prefeitura Municipal de Ji-Paraná								0	0,00
	021001	GABINETE DO SECRETARIO DE AGRICULTURA E PECUÁRIA								
		1007	Aquisição de Equipamentos - Conv.n°.309/DPCN/2016							
			20	Agricultura						
				608	Promoção da Produção Agropecuária					
					2	Recursos de Outras Fontes - Exercício Corrente				
						14	Transferências de Convênios - Outros (não relacionados á educ			
							4	DESPESAS DE CAPITAL		
0002	Prefeitura Municipal de Ji-Paraná								0	0,00
	021001	GABINETE DO SECRETARIO DE AGRICULTURA E PECUÁRIA								
		1010	Aquisição de Máquinas e Equipamentos - Conv.n°. 453/PCN/2016							
			20	Agricultura						
				608	Promoção da Produção Agropecuária					
					2	Recursos de Outras Fontes - Exercício Corrente				
						14	Transferências de Convênios - Outros (não relacionados á educ			
							4	DESPESAS DE CAPITAL		
0002	Prefeitura Municipal de Ji-Paraná								10	5.565,79
	021001	GABINETE DO SECRETARIO DE AGRICULTURA E PECUÁRIA								
		1011	Ações de Capacitação, Apoio e Participação em Eventos							
			20	Agricultura						
				606	Extensão Rural					
					1	Recursos do Tesouro - Exercício Corrente				
						00	Recursos Próprios			
							3	DESPESAS CORRENTES		

0002	Prefeitura Municipal de Ji-Paraná					0	0,00
	021001	GABINETE DO SECRETARIO DE AGRICULTURA E PECUÁRIA					
		1034	2º Etapa da Ampliação do Feirão do Produtor - Conv.nº.077/2017				
		20	Agricultura				
		605	Abastecimento				
			2	Recursos de Outras Fontes - Exercício Corrente			
				14	Transferências de Convênios - Outros (não relacionados á educ		
					4	DESPESAS DE CAPITAL	
-----							
0002	Prefeitura Municipal de Ji-Paraná					0	0,00
	021001	GABINETE DO SECRETARIO DE AGRICULTURA E PECUÁRIA					
		1094	Aquisição de Equipamentos p/feira do Peixe - Conv.020/14				
		20	Agricultura				
		608	Promoção da Produção Agropecuária				
			2	Recursos de Outras Fontes - Exercício Corrente			
				14	Transferências de Convênios - Outros (não relacionados á educ		
					4	DESPESAS DE CAPITAL	
-----							
0002	Prefeitura Municipal de Ji-Paraná					1	5.565,79
	021001	GABINETE DO SECRETARIO DE AGRICULTURA E PECUÁRIA					
		2006	Manutenção do Serviço de Inspeção Municipal				
		20	Agricultura				
		608	Promoção da Produção Agropecuária				
			1	Recursos do Tesouro - Exercício Corrente			
				00	Recursos Próprios		
					4	DESPESAS DE CAPITAL	
-----							
0002	Prefeitura Municipal de Ji-Paraná					1	5.565,79
	021001	GABINETE DO SECRETARIO DE AGRICULTURA E PECUÁRIA					
		2006	Manutenção do Serviço de Inspeção Municipal				
		20	Agricultura				
		608	Promoção da Produção Agropecuária				
			1	Recursos do Tesouro - Exercício Corrente			
				00	Recursos Próprios		
					3	DESPESAS CORRENTES	
-----							
0002	Prefeitura Municipal de Ji-Paraná					1	2.226,31
	021001	GABINETE DO SECRETARIO DE AGRICULTURA E PECUÁRIA					
		2016	Contrapartidas de Convênios Diversos				
		20	Agricultura				
		605	Abastecimento				
			1	Recursos do Tesouro - Exercício Corrente			
				00	Recursos Próprios		
					3	DESPESAS CORRENTES	
-----							
0002	Prefeitura Municipal de Ji-Paraná					1	77.920,99
	021001	GABINETE DO SECRETARIO DE AGRICULTURA E PECUÁRIA					
		2016	Contrapartidas de Convênios Diversos				
		20	Agricultura				
		605	Abastecimento				
			1	Recursos do Tesouro - Exercício Corrente			
				00	Recursos Próprios		
					4	DESPESAS DE CAPITAL	
-----							
0002	Prefeitura Municipal de Ji-Paraná					500	5.565,79
	021001	GABINETE DO SECRETARIO DE AGRICULTURA E PECUÁRIA					
		2023	Apoio ao Produtor Rural				
		20	Agricultura				
		605	Abastecimento				
			1	Recursos do Tesouro - Exercício Corrente			
				00	Recursos Próprios		
					4	DESPESAS DE CAPITAL	
-----							
0002	Prefeitura Municipal de Ji-Paraná					500	196.026,95
	021001	GABINETE DO SECRETARIO DE AGRICULTURA E PECUÁRIA					
		2023	Apoio ao Produtor Rural				
		20	Agricultura				
		605	Abastecimento				
			1	Recursos do Tesouro - Exercício Corrente			
				00	Recursos Próprios		
					3	DESPESAS CORRENTES	
-----							

0002	Prefeitura Municipal de Ji-Paraná							1	106.863,07
	021002	Fundo Municipal do Programa Porteira Adentro - FMPPA							
		2137	Patrulha Agrícola Rural - Porteira Adentro						
			20	Agricultura					
				608	Promoção da Produção Agropecuária				
					1	Recursos do Tesouro - Exercício Corrente			
						00	Recursos Próprios		
							3	DESPESAS CORRENTES	

0002	Prefeitura Municipal de Ji-Paraná							1	5.565,79
	021002	Fundo Municipal do Programa Porteira Adentro - FMPPA							
		2137	Patrulha Agrícola Rural - Porteira Adentro						
			20	Agricultura					
				608	Promoção da Produção Agropecuária				
					1	Recursos do Tesouro - Exercício Corrente			
						00	Recursos Próprios		
							4	DESPESAS DE CAPITAL	

**Total Geral do Programa: 410.866,27**

**PREFEITURA MUNICIPAL DE JI-PARANÁ - RO**  
**LEI DE DIRETRIZES ORÇAMENTÁRIAS**  
**ANEXO DE METAS FISCAIS**  
**PROGRAMAS, METAS E AÇÕES (LDO INICIAL 2019)**  
**2019**

Page 77 of 89

**Programa Descrição**

**0011 PROAMA - Prog. Atenção para o Meio Ambiente**

**Metas**

Indicadores	Unidade de Medida	Índice Recente	Índice Futuro
ações desenvolvidas	unida UNIDADE	7,5	15

**Ações**

Entidade	Unid.Orçam.	Proj.Ativ.	Função	SubFunção	FonGrupo	FonCódigo	Categoria	Meta	Valor
0002	Prefeitura Municipal de Ji-Paraná							2900	55.500,00
	021501	GABINETE DO SECRETÁRIO DE MEIO AMBIENTE							
		2015	Fiscalização e Licenciamentos Ambientais						
			18	Gestão Ambiental					
				542	Controle Ambiental				
					1	Recursos do Tesouro - Exercício Corrente			
						00	Recursos Próprios		
							3	DESPESAS CORRENTES	
0002	Prefeitura Municipal de Ji-Paraná							2900	40.000,00
	021501	GABINETE DO SECRETÁRIO DE MEIO AMBIENTE							
		2015	Fiscalização e Licenciamentos Ambientais						
			18	Gestão Ambiental					
				542	Controle Ambiental				
					1	Recursos do Tesouro - Exercício Corrente			
						00	Recursos Próprios		
							4	DESPESAS DE CAPITAL	
0002	Prefeitura Municipal de Ji-Paraná							85	12.000,00
	021501	GABINETE DO SECRETÁRIO DE MEIO AMBIENTE							
		2019	Educação Ambiental						
			18	Gestão Ambiental					
				541	Preservação e Conservação Ambiental				
					1	Recursos do Tesouro - Exercício Corrente			
						00	Recursos Próprios		
							3	DESPESAS CORRENTES	

0002	Prefeitura Municipal de Ji-Paraná							75000	10.000,00
	021501	GABINETE DO SECRETÁRIO DE MEIO AMBIENTE							
		2024	Produção de Mudanças e Arborização Urbana						
			18	Gestão Ambiental					
				541	Preservação e Conservação Ambiental				
					1	Recursos do Tesouro - Exercício Corrente			
						00	Recursos Próprios		
							4	DESPESAS DE CAPITAL	
-----									
0002	Prefeitura Municipal de Ji-Paraná							75000	51.000,00
	021501	GABINETE DO SECRETÁRIO DE MEIO AMBIENTE							
		2024	Produção de Mudanças e Arborização Urbana						
			18	Gestão Ambiental					
				541	Preservação e Conservação Ambiental				
					1	Recursos do Tesouro - Exercício Corrente			
						00	Recursos Próprios		
							3	DESPESAS CORRENTES	
-----									
0002	Prefeitura Municipal de Ji-Paraná							1	3.000,00
	021502	FUNDO MUNICIPAL DE DESENVOLV. AMBIENTAL							
		2036	Fundo Municipal de Desenvolvimento Ambiental - FUMDAM						
			18	Gestão Ambiental					
				541	Preservação e Conservação Ambiental				
					1	Recursos do Tesouro - Exercício Corrente			
						00	Recursos Próprios		
							4	DESPESAS DE CAPITAL	
-----									
0002	Prefeitura Municipal de Ji-Paraná							1	15.000,00
	021502	FUNDO MUNICIPAL DE DESENVOLV. AMBIENTAL							
		2036	Fundo Municipal de Desenvolvimento Ambiental - FUMDAM						
			18	Gestão Ambiental					
				541	Preservação e Conservação Ambiental				
					1	Recursos do Tesouro - Exercício Corrente			
						00	Recursos Próprios		
							3	DESPESAS CORRENTES	
-----									
0022	Agência Reguladora de Serviços Públicos Delegados - AGERJI							2	31.000,00
	022201	GABINETE DO PRESIDENTE - AGERJI							
		2005	Serviços de Fiscalização de Saneamento Básico						
			17	Saneamento					
				512	Saneamento Básico Urbano				
					1	Recursos do Tesouro - Exercício Corrente			
						00	Recursos Próprios		
							3	DESPESAS CORRENTES	
-----									
0022	Agência Reguladora de Serviços Públicos Delegados - AGERJI							2	100.000,00
	022201	GABINETE DO PRESIDENTE - AGERJI							
		2005	Serviços de Fiscalização de Saneamento Básico						
			17	Saneamento					
				512	Saneamento Básico Urbano				
					1	Recursos do Tesouro - Exercício Corrente			
						00	Recursos Próprios		
							4	DESPESAS DE CAPITAL	
-----									
								<b>Total Geral do Programa:</b>	<b>317.500,00</b>

**PREFEITURA MUNICIPAL DE JI-PARANÁ - RO**  
**LEI DE DIRETRIZES ORÇAMENTÁRIAS**  
**ANEXO DE METAS FISCAIS**  
**PROGRAMAS, METAS E AÇÕES (LDO INICIAL 2019)**  
2019

Page 80 of 89

Programa	Descrição								
0012	PROADESTUR - Prog. Apoio ao Desenv. Esporte e Turismo								
<b>Metas</b>									
	<i>Indicadores</i>					<i>Unidade de Medida</i>		<i>Índice Recente</i>	<i>Índice Futuro</i>
	Proporção de vagas em relação ao público alvo					% Unidade		29	30
<b>Ações</b>									
<i>Entidade</i>	<i>Unid. Orçam.</i>	<i>Proj. Ativ.</i>	<i>Função</i>	<i>SubFunção</i>	<i>FonGrupo</i>	<i>FonCódigo</i>	<i>Categoria</i>	<i>Meta</i>	<i>Valor</i>
0002	Prefeitura Municipal de Ji-Paraná							1	80.000,00
	021301	GABINETE DO SECRETARIO DO ESPORTE E TURISMO							
		1017	Reforma e Ampliação dos Espaços Poliesportivos						
			27	Desporto e Lazer					
				812	Desporto Comunitário				
					1	Recursos do Tesouro - Exercício Corrente			
						00	Recursos Próprios		
							4	DESPESAS DE CAPITAL	
-----									
0002	Prefeitura Municipal de Ji-Paraná							1	50.000,00
	021301	GABINETE DO SECRETARIO DO ESPORTE E TURISMO							
		1017	Reforma e Ampliação dos Espaços Poliesportivos						



27	Desporto e Lazer						
812	Desporto Comunitário						
1	Recursos do Tesouro - Exercício Corrente						
00	Recursos Próprios						
3	DESPESAS CORRENTES						
-----							
0002	Prefeitura Municipal de Ji-Paraná					0	0,00
021301	GABINETE DO SECRETARIO DO ESPORTE E TURISMO						
1042	Construção de Pistas de Skate Park - Conv.nº.025/17/PJ/DER-RO						
27	Desporto e Lazer						
812	Desporto Comunitário						
2	Recursos de Outras Fontes - Exercício Corrente						
14	Transferências de Convênios - Outros (não relacionados á educ						
4	DESPESAS DE CAPITAL						
-----							
0002	Prefeitura Municipal de Ji-Paraná					0	0,00
021301	GABINETE DO SECRETARIO DO ESPORTE E TURISMO						
1060	Construção de Campo Society c/grama Sintética - Conv.nº.111/2017						
27	Desporto e Lazer						
812	Desporto Comunitário						
2	Recursos de Outras Fontes - Exercício Corrente						
14	Transferências de Convênios - Outros (não relacionados á educ						
4	DESPESAS DE CAPITAL						
-----							
0002	Prefeitura Municipal de Ji-Paraná					10	1.113,16
021301	GABINETE DO SECRETARIO DO ESPORTE E TURISMO						
2039	Incentivo a Prática Esportiva						
27	Desporto e Lazer						
812	Desporto Comunitário						
1	Recursos do Tesouro - Exercício Corrente						
00	Recursos Próprios						
4	DESPESAS DE CAPITAL						
-----							
0002	Prefeitura Municipal de Ji-Paraná					10	179.500,00
021301	GABINETE DO SECRETARIO DO ESPORTE E TURISMO						
2039	Incentivo a Prática Esportiva						
27	Desporto e Lazer						
812	Desporto Comunitário						
1	Recursos do Tesouro - Exercício Corrente						
00	Recursos Próprios						
3	DESPESAS CORRENTES						
-----							
0002	Prefeitura Municipal de Ji-Paraná					2	1.113,16
021301	GABINETE DO SECRETARIO DO ESPORTE E TURISMO						
2095	Desenvolvimento ao turismo						
27	Desporto e Lazer						
812	Desporto Comunitário						
1	Recursos do Tesouro - Exercício Corrente						
00	Recursos Próprios						
4	DESPESAS DE CAPITAL						
-----							
0002	Prefeitura Municipal de Ji-Paraná					2	4.452,63
021301	GABINETE DO SECRETARIO DO ESPORTE E TURISMO						
2095	Desenvolvimento ao turismo						
27	Desporto e Lazer						
812	Desporto Comunitário						
1	Recursos do Tesouro - Exercício Corrente						
00	Recursos Próprios						
3	DESPESAS CORRENTES						
-----							
0002	Prefeitura Municipal de Ji-Paraná					10	2.226,31
021301	GABINETE DO SECRETARIO DO ESPORTE E TURISMO						
2096	Manutenção dos Espaços Poliesportivos						
27	Desporto e Lazer						
812	Desporto Comunitário						
1	Recursos do Tesouro - Exercício Corrente						
00	Recursos Próprios						
4	DESPESAS DE CAPITAL						
-----							
0002	Prefeitura Municipal de Ji-Paraná					10	56.000,00
021301	GABINETE DO SECRETARIO DO ESPORTE E TURISMO						
2096	Manutenção dos Espaços Poliesportivos						
27	Desporto e Lazer						
812	Desporto Comunitário						
1	Recursos do Tesouro - Exercício Corrente						
00	Recursos Próprios						
3	DESPESAS CORRENTES						
-----							

Total Geral do Programa:

374.405,26

## PREFEITURA MUNICIPAL DE JI-PARANÁ - RO

Page 83 of 89

LEI DE DIRETRIZES ORÇAMENTÁRIAS

ANEXO DE METAS FISCAIS

PROGRAMAS, METAS E AÇÕES (LDO INICIAL 2019)

2019

Programa	Descrição									
<b>0013</b>	<b>Programa de difusão Cultural</b>									
<b>Metas</b>										
	<i>Indicadores</i>							<i>Unidade de Medida</i>	<i>Índice Recente</i>	<i>Índice Futuro</i>
	eventos realizados							% percentual	25	30
<b>Ações</b>										
<i>Entidade</i>	<i>Unid.Orçam.</i>	<i>Proj.Ativ.</i>	<i>Função</i>	<i>SubFunção</i>	<i>FonGrupo</i>	<i>FonCódigo</i>	<i>Categoria</i>		<i>Meta</i>	<i>Valor</i>
0019	Fundação Cultural de Ji-Paraná								1	111,32
	021701	FUNDAÇÃO CULTURAL - GABINETE DO PRESIDENTE								
	2004	Apoio das Atividades Culturais do Museu.								
	13	Cultura								
	392	Difusão Cultural								
	1	Recursos do Tesouro - Exercício Corrente								
	00	Recursos Próprios								
	4	DESPESAS DE CAPITAL								
-----										
0019	Fundação Cultural de Ji-Paraná								1	11.465,52
	021701	FUNDAÇÃO CULTURAL - GABINETE DO PRESIDENTE								
	2004	Apoio das Atividades Culturais do Museu.								
	13	Cultura								
	392	Difusão Cultural								
	1	Recursos do Tesouro - Exercício Corrente								
	00	Recursos Próprios								
	3	DESPESAS CORRENTES								
-----										
0019	Fundação Cultural de Ji-Paraná								1	160.000,00
	021701	FUNDAÇÃO CULTURAL - GABINETE DO PRESIDENTE								
	2046	Manut. Ativ. do Gabinete do Presidente - Fundação Cultural								
	13	Cultura								
	392	Difusão Cultural								
	1	Recursos do Tesouro - Exercício Corrente								
	00	Recursos Próprios								
	4	DESPESAS DE CAPITAL								
-----										
0019	Fundação Cultural de Ji-Paraná								1	455.800,00
	021701	FUNDAÇÃO CULTURAL - GABINETE DO PRESIDENTE								
	2046	Manut. Ativ. do Gabinete do Presidente - Fundação Cultural								
	13	Cultura								
	392	Difusão Cultural								
	1	Recursos do Tesouro - Exercício Corrente								
	00	Recursos Próprios								
	3	DESPESAS CORRENTES								
-----										
0019	Fundação Cultural de Ji-Paraná								1	1.243.700,00
	021701	FUNDAÇÃO CULTURAL - GABINETE DO PRESIDENTE								
	2057	Manut. de Recursos Humanos								
	13	Cultura								
	392	Difusão Cultural								
	1	Recursos do Tesouro - Exercício Corrente								
	00	Recursos Próprios								
	3	DESPESAS CORRENTES								
-----										
0019	Fundação Cultural de Ji-Paraná								30	23.500,00
	021701	FUNDAÇÃO CULTURAL - GABINETE DO PRESIDENTE								
	2077	Manutenção das Atividades Admin. e Culturais.								
	13	Cultura								
	392	Difusão Cultural								
	1	Recursos do Tesouro - Exercício Corrente								
	00	Recursos Próprios								
	3	DESPESAS CORRENTES								
-----										
0019	Fundação Cultural de Ji-Paraná								1	25.600,00
	021701	FUNDAÇÃO CULTURAL - GABINETE DO PRESIDENTE								
	2130	Apoio das Atividades da Casa do Artesão								
	13	Cultura								
	392	Difusão Cultural								
	1	Recursos do Tesouro - Exercício Corrente								
	00	Recursos Próprios								
	3	DESPESAS CORRENTES								
-----										

0019	Fundação Cultural de Ji-Paraná		1	2.226,31
	021701	FUNDACAO CULTURAL - GABINETE DO PRESIDENTE		
		2130 Apoio das Atividades da Casa do Artesão		
		13 Cultura		
		392 Difusão Cultural		
		1 Recursos do Tesouro - Exercício Corrente		
		00 Recursos Próprios		
		4 DESPESAS DE CAPITAL		
-----				
0019	Fundação Cultural de Ji-Paraná		1	2.226,31
	021701	FUNDACAO CULTURAL - GABINETE DO PRESIDENTE		
		2131 Apoio das Atividades da Biblioteca		
		13 Cultura		
		392 Difusão Cultural		
		1 Recursos do Tesouro - Exercício Corrente		
		00 Recursos Próprios		
		4 DESPESAS DE CAPITAL		
-----				
0019	Fundação Cultural de Ji-Paraná		1	29.200,00
	021701	FUNDACAO CULTURAL - GABINETE DO PRESIDENTE		
		2131 Apoio das Atividades da Biblioteca		
		13 Cultura		
		392 Difusão Cultural		
		1 Recursos do Tesouro - Exercício Corrente		
		00 Recursos Próprios		
		3 DESPESAS CORRENTES		
-----				
0019	Fundação Cultural de Ji-Paraná		120	20.000,00
	021701	FUNDACAO CULTURAL - GABINETE DO PRESIDENTE		
		2132 Apoio das Atividades Artíficas Culturais do Teatro Municipal		
		13 Cultura		
		392 Difusão Cultural		
		1 Recursos do Tesouro - Exercício Corrente		
		00 Recursos Próprios		
		4 DESPESAS DE CAPITAL		
-----				
0019	Fundação Cultural de Ji-Paraná		120	45.500,00
	021701	FUNDACAO CULTURAL - GABINETE DO PRESIDENTE		
		2132 Apoio das Atividades Artíficas Culturais do Teatro Municipal		
		13 Cultura		
		392 Difusão Cultural		
		1 Recursos do Tesouro - Exercício Corrente		
		00 Recursos Próprios		
		3 DESPESAS CORRENTES		
-----				
0019	Fundação Cultural de Ji-Paraná		1	30.600,00
	021701	FUNDACAO CULTURAL - GABINETE DO PRESIDENTE		
		2133 Apoio das Ativ.Artist.Cult.da Escola Música Walter Bartololo		
		13 Cultura		
		392 Difusão Cultural		
		1 Recursos do Tesouro - Exercício Corrente		
		00 Recursos Próprios		
		3 DESPESAS CORRENTES		
-----				
0019	Fundação Cultural de Ji-Paraná		1	22.263,14
	021701	FUNDACAO CULTURAL - GABINETE DO PRESIDENTE		
		2133 Apoio das Ativ.Artist.Cult.da Escola Música Walter Bartololo		
		13 Cultura		
		392 Difusão Cultural		
		1 Recursos do Tesouro - Exercício Corrente		
		00 Recursos Próprios		
		4 DESPESAS DE CAPITAL		
-----				
0019	Fundação Cultural de Ji-Paraná		1	3.896,05
	021701	FUNDACAO CULTURAL - GABINETE DO PRESIDENTE		
		2153 Aporte Amortizante do Passivo Atuarial do RPPS		
		13 Cultura		
		392 Difusão Cultural		
		1 Recursos do Tesouro - Exercício Corrente		
		00 Recursos Próprios		
		3 DESPESAS CORRENTES		
-----				

Total Geral do Programa:

2.076.088,65

**PREFEITURA MUNICIPAL DE JI-PARANÁ - RO**  
LEI DE DIRETRIZES ORÇAMENTÁRIAS  
ANEXO DE METAS FISCAIS  
PROGRAMAS, METAS E AÇÕES (LDO INICIAL 2019)  
2019

Page 87 of 89

Programa	Descrição								
<b>0014</b>	<b>PROAPREV - Programa Assistência Previdenciária do Servidor Público Municipal</b>								
<b>Metas</b>									
	<i>Indicadores</i>							<i>Índice Recente</i>	<i>Índice Futuro</i>
	Serviço de Concessão de benefícios mantido							1	1
<b>Ações</b>									
<i>Entidade</i>	<i>Unid.Orçam.</i>	<i>Proj.Ativ.</i>	<i>Função</i>	<i>SubFunção</i>	<i>FonGrupo</i>	<i>FonCódigo</i>	<i>Categoria</i>	<i>Meta</i>	<i>Valor</i>
0020	Fundo de Previdência Social - FPS							1	10.100.000,00
	022001	GABINETE DO PRESIDENTE - SERVIÇOS ADMINIST. DO FPS							
		2125	Serviços de Previdência - FPS						
			09	Previdência Social					
				272	Previdência do Regime Estatutário				
					1	Recursos do Tesouro - Exercício Corrente			
						00	Recursos Próprios		
							3	DESPESAS CORRENTES	
-----									
0020	Fundo de Previdência Social - FPS							1	1.100.000,00
	022002	Serviços Administrativa - FPS							
		2069	Manutenção Administrativa do FPS						
			09	Previdência Social					
				122	Administração Geral				
					1	Recursos do Tesouro - Exercício Corrente			
						00	Recursos Próprios		
							3	DESPESAS CORRENTES	
-----									
0020	Fundo de Previdência Social - FPS							1	129.878,40
	022002	Serviços Administrativa - FPS							
		2069	Manutenção Administrativa do FPS						
			09	Previdência Social					
				122	Administração Geral				
					1	Recursos do Tesouro - Exercício Corrente			
						00	Recursos Próprios		
							4	DESPESAS DE CAPITAL	
-----									
								<b>Total Geral do Programa:</b>	<b>11.329.878,40</b>

**PREFEITURA MUNICIPAL DE JI-PARANA - RO**  
LEI DE DIRETRIZES ORÇAMENTÁRIAS  
ANEXO DE METAS FISCAIS  
PROGRAMAS, METAS E AÇÕES (LDO INICIAL 2019)  
2019

Page 88 of 89

Programa	Descrição								
<b>9999</b>	<b>Reserva de Contigência e Reserva do RPPS</b>								
<b>Metas</b>									
	<i>Indicadores</i>							<i>Índice Recente</i>	<i>Índice Futuro</i>
	RESERVA DE CONTIGENCIA							0	0
<b>Ações</b>									
<i>Entidade</i>	<i>Unid.Orçam.</i>	<i>Proj.Ativ.</i>	<i>Função</i>	<i>SubFunção</i>	<i>FonGrupo</i>	<i>FonCódigo</i>	<i>Categoria</i>	<i>Meta</i>	<i>Valor</i>
0002	Prefeitura Municipal de Ji-Paraná							1	4.657.352,85
	020401	GABINETE SECRETARIO MUN. DE ADMINISTRAÇÃO							
		2999	Reserva de Contigência						
			99	Reserva de Contigência					
				999	Reserva de Contigência				
					1	Recursos do Tesouro - Exercício Corrente			
						00	Recursos Próprios		
							9	RESERVA DE CONTINGENCIA E RESERVA DO	
-----									
0020	Fundo de Previdência Social - FPS							1	14.328.180,64
	022001	GABINETE DO PRESIDENTE - SERVIÇOS ADMINIST. DO FPS							
		9999	Reserva de Contigência e Reserva de do RPPS						
			99	Reserva de Contigência					
				999	Reserva de Contigência				
					1	Recursos do Tesouro - Exercício Corrente			
						03	Contrib.p/Regime Próprio Previdência Social-RPPS (patronal, sr		
							9	RESERVA DE CONTINGENCIA E RESERVA DO	
-----									
								<b>Total Geral do Programa:</b>	<b>18.985.533,49</b>
								<b>Total Geral da LDO:</b>	<b>270.162.863,42</b>

LEI Nº 3186

05 DE JULHO DE 2018

de R\$ 400.000,00 (quatrocentos mil reais), conforme a seguir se especifica:

DO FPS

1230 09.272.0014.2125.0000 Serviços de Previdência – FPS -400.000,00

3.1.90.05.00 OUTROS BENEFÍCIOS PREVIDENCIÁRIOS DO RPPS

1 Recursos do Tesouro - Exercício Corrente

020 001 Recurso Fundo Mun. de Previdência Social

**AUTORIA DO PODER EXECUTIVO**

Autoriza o Poder Executivo Municipal a abrir Crédito Adicional Especial no corrente exercício financeiro, e dá outras providências.

O Prefeito do Município de Ji-Paraná, no uso de suas atribuições legais,

FAZ SABER que a Câmara Municipal aprovou e ele sanciona a seguinte Lei:

**Art. 1º** Fica o Poder Executivo Municipal, autorizado a abrir Crédito Adicional Especial no corrente exercício financeiro, no montante

022001 GABINETE DO PRESIDENTE - SERVIÇOS ADMINIST. DO FPS

1322 09.272.0014.2125.0000 Serviços de Previdência – FPS 400.000,00

3.1.90.92.00 DESPESAS DE EXERCÍCIOS ANTERIORES

1 Recursos do Tesouro - Exercício Corrente

020 001 Recurso Fundo Mun. de Previdência Social

**Art. 2º** Para cobertura do Crédito Adicional Especial aberto no artigo 1º serão utilizados recursos provenientes de:

022001 GABINETE DO PRESIDENTE - SERVIÇOS ADMINIST.

**Art. 3º** Esta Lei entra em vigor na data de sua publicação.

Palácio Urupá, aos 05 dias do mês de julho de 2018.

**MARCITO PINTO**  
Prefeito Municipal

# <http://www.ji-parana.ro.gov.br>

## Veja os serviços que a prefeitura de Ji-Paraná oferece para facilitar a vida do cidadão.

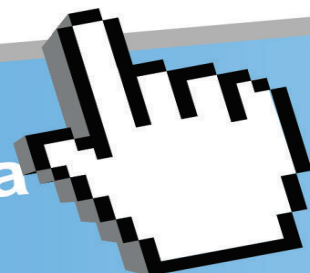

Licenciamento Ambiental



Contracheque

Serviços públicos de abastecimento e água potável



SIC  
Serviço de Informação ao Cidadão



Consulta de Processos SAC



Imobiliário e Mobiliário  
SAC - Serviço de atendimento ao cidadão

