









Demais Despesas Previdenciárias	0,00	0,00	0,00	0,00	0,00	0,00	0,00	0,00
TOTAL DAS DESPESAS PREVIDENCIÁRIAS RPPS XIII) = (XI+XII)	0,00	0,00	0,00	0,00	0,00	0,00	0,00	0,00
RESULTADO PREVIDENCIÁRIO (XIV) = (X - XIII)	0,00	0,00	0,00	0,00	0,00	0,00	0,00	0,00

APORTES DE RECURSOS PARA O PLANO FINANCEIRO DO RPPS	APORTES REALIZADOS							
Recursos para Cobertura de Insuficiência Financeira	0,00							
Recursos para Formação de Reserva	0,00							

JESUALDO PIRES FERREIRA JUNIOR  
PREFEITO MUNICIPAL

LUIZ FERNANDES RIBAS MOTTA  
SECRETARIO MUNICIPAL DE FAZENDA

SONETE DIOGO PEREIRA  
COORDENADORA GERAL DE CONTABILIDADE

**Prefeitura Municipal de Ji-Paraná**  
**RELATÓRIO RESUMIDO DA EXECUÇÃO ORÇAMENTÁRIA**  
**DEMONSTRATIVO DO RESULTADO NOMINAL**  
**ORÇAMENTO FISCAL E DA SEGURIDADE SOCIAL**  
**PERÍODO: Janeiro a Fevereiro 2017/BIMESTRE Janeiro - Fevereiro**

RREO – Anexo 5 (LRF, art 53, inciso III)

RS 1

DÍVIDA FISCAL LÍQUIDA	SALDO		
	Em 31 Dez 2016	Bim Anterior	Em 28 Fev 2017
	(a)	(b)	(c)
DÍVIDA CONSOLIDADA (I)	26.003.298,61	26.003.298,61	25.536.991,82
DEDUÇÕES (II)	31.555.429,33	31.555.429,33	44.559.984,77
Disponibilidade de Caixa Bruta	38.698.398,32	38.698.398,32	45.302.890,59
Demais Haveres Financeiros	0,00	0,00	0,00
(-) Restos a Pagar Processados (Exceto Precatórios)	7.142.968,99	7.142.968,99	742.905,82
DÍVIDA CONSOLIDADA LÍQUIDA (III)=(I-II)	0,00	0,00	0,00
RECEITA DE PRIVATIZAÇÕES (IV)	0,00	0,00	0,00
PASSIVOS RECONHECIDOS (V)	0,00	0,00	0,00
DÍVIDA FISCAL LÍQUIDA (III+IV-V)	0,00	0,00	0,00

RESULTADO NOMINAL	PERÍODO DE REFERÊNCIA	
	No Bimestre (c-b)	JAN A FEV 2017 (c-a)
RESULTADO NOMINAL	0,00	0,00

DISCRIMINAÇÃO DA META FISCAL	VALOR CORRENTE
META DE RESULTADO NOMINAL FIXADA NO ANEXO DE METAS FISCAIS DA LDO P/ O EXERCÍCIO DE REFERÊNCIA	674.292,71

JESUALDO PIRES FERREIRA JUNIOR  
PREFEITO MUNICIPAL

LUIZ FERNANDES RIBAS MOTTA  
SECRETARIO MUNICIPAL DE FAZENDA

SONETE DIOGO PEREIRA  
COORDENADORA GERAL DE

**Prefeitura Municipal de Ji-Paraná**  
**RELATÓRIO RESUMIDO DA EXECUÇÃO ORÇAMENTÁRIA**  
**DEMONSTRATIVO DO RESULTADO PRIMÁRIO**  
**ORÇAMENTO FISCAL E DA SEGURIDADE SOCIAL**  
**PERÍODO: Janeiro a Fevereiro 2017/BIMESTRE Janeiro - Fevereiro**

Página 1 de 2

RREO – ANEXO 6 (LRF, art 53, inciso III)

RS 1

RECEITAS PRIMÁRIAS	PREVISÃO ATUALIZADA	RECEITAS REALIZADAS	
		Jan a Fev 2017	Jan a Fev 2016
RECEITAS PRIMÁRIAS CORRENTES ( I )	224.348.621,51	32.727.490,48	30.350.756,12
Receita Tributária	44.867.873,51	5.963.898,64	5.863.162,42
IPTU	5.997.828,44	20.186,76	71.334,10
ISS	19.497.964,38	2.957.612,07	2.960.927,04
ITBI	2.796.528,46	402.667,85	384.788,65
IRRF	6.401.019,47	661.272,05	531.083,20
Taxas	10.174.532,76	1.922.159,91	1.915.029,43
Contribuição de Melhoria	0,00	0,00	0,00
Outras Receitas Tributárias	0,00	0,00	0,00
Receita de Contribuições	17.081.548,05	1.483.929,34	1.706.829,21
Receitas Previdenciárias	12.764.353,17	1.119.319,39	1.039.790,99
Outras Receitas de Contribuições	4.317.194,88	364.609,95	667.038,22
Receita Patrimonial Líquida	641.500,00	0,00	0,00
Receita Patrimonial	11.845.461,56	2.662.327,62	3.100.427,83
(-)Aplicações Financeiras	11.203.961,56	2.662.327,62	3.100.427,83
Transferências Correntes	150.865.544,67	24.100.402,16	21.816.069,91
LC 61/89	256.417,69	27.655,31	0,00
LC 87/96	54.414,85	8.177,08	9.246,34
Convênios	8.409.168,64	250.000,00	400.104,69

FPM	28.084.467,33	5.191.283,16	4.788.140,27
ICMS	36.433.317,11	5.430.595,53	6.240.361,51
IPVA	12.233.084,24	1.411.342,77	1.342.534,29
ITR	239.993,97	12.748,29	10.155,68
Outras Transferências Correntes	65.154.680,84	11.768.600,02	9.025.527,13
<b>Demais Receitas Correntes</b>	<b>10.892.155,28</b>	<b>1.179.260,34</b>	<b>964.694,58</b>
Dívida Ativa	3.434.744,31	485.586,33	490.609,76
Diversas Receitas Correntes	7.457.410,97	693.674,01	474.084,82
<b>RECEITAS DE CAPITAL (II)</b>	<b>28.032.114,99</b>	<b>1.610.686,90</b>	<b>2.231.602,33</b>
Operações de Crédito (III)	1.261.621,09	360.686,90	743.352,41
Amortização de Empréstimos (IV)	0,00	0,00	0,00
Alienação de Bens (V)	0,00	0,00	0,00
Transferências de Capital	26.770.493,90	1.250.000,00	1.488.249,92
Convênios	16.077.292,05	1.250.000,00	1.411.750,00
Outras Transferências de Capital	10.693.201,85	0,00	76.499,92
<b>Outras Receitas de Capital</b>	<b>0,00</b>	<b>0,00</b>	<b>0,00</b>
<b>RECEITAS PRIMÁRIAS DE CAPITAL (VI)=(II-III-IV-V)</b>	<b>26.770.493,90</b>	<b>1.250.000,00</b>	<b>1.488.249,92</b>
<b>RECEITA PRIMÁRIA TOTAL(VII)=(I+VI)</b>	<b>251.119.115,41</b>	<b>33.977.490,48</b>	<b>31.839.006,04</b>

DESPESAS PRIMÁRIAS	DOTAÇÃO ATUALIZADA	DESPESAS EMPENHADAS		DESPESAS LIQUIDADAS		INSCRITAS EM RESTOS A PAGAR NÃO PROCESSADOS	
		Jan a Fev 2017	Jan a Fev 2016	Jan a Fev 2017	Jan a Fev 2016	Em 2017	Em 2016
DESPESAS CORRENTES (VIII)	211.022.812,71	44.803.127,19	52.085.885,78	23.910.205,60	24.929.972,27	0,00	0,00
Pessoal e Encargos Sociais	121.644.251,47	18.534.200,75	17.340.162,95	18.498.295,15	17.334.723,78	0,00	0,00
Juros e Encargos da Dívida (IX)	445.160,00	71.787,00	243.632,69	49.908,66	32.928,41	0,00	0,00
Outras Despesas Correntes	88.933.401,24	26.197.139,44	34.502.090,14	5.362.001,79	7.562.320,08	0,00	0,00
DESPESAS PRIMÁRIAS CORRENTES (X) = (VIII-IX)	210.577.652,71	44.731.340,19	51.842.253,09	23.860.296,94	24.897.043,86	0,00	0,00
DESPESAS DE CAPITAL (XI)	48.255.776,37	7.581.201,40	11.155.279,91	698.801,03	3.492.281,66	0,00	0,00
Investimentos	44.681.976,37	7.352.806,58	9.987.413,71	538.281,73	3.251.523,22	0,00	0,00
Inversões Financeiras	0,00	0,00	0,00	0,00	0,00	0,00	0,00
Concessão de Empréstimos (XII)	0,00	0,00	0,00	0,00	0,00	0,00	0,00
Aquisição de Título de Capital já Integralizado(XIII)	0,00	0,00	0,00	0,00	0,00	0,00	0,00
Demais Inversões Financeiras	0,00	0,00	0,00	0,00	0,00	0,00	0,00
Amortização da Dívida (XIV)	3.573.800,00	228.394,82	1.167.866,20	160.519,30	240.758,44	0,00	0,00
DESPESAS PRIMÁRIAS DE CAPITAL (XV)=(XI-XII-XIII-XIV)	44.681.976,37	7.352.806,58	9.987.413,71	538.281,73	3.251.523,22	0,00	0,00
RESERVA DE CONTINGÊNCIA (XVI)	3.000.000,00	-	-	-	-	-	-
RESERVA DO RPPS (XVII)	12.599.152,79	-	-	-	-	-	-
<b>DESPESAS PRIMÁRIAS TOTAL (XVIII)=(X+XV+XVI+XVII)</b>	<b>270.858.781,87</b>	<b>52.084.146,77</b>	<b>61.829.666,80</b>	<b>24.398.578,67</b>	<b>28.148.567,08</b>	<b>0,00</b>	<b>0,00</b>
RESULTADO PRIMÁRIO (XIX)=(VII-XVIII)	-19.739.666,46	-18.106.656,29	-29.990.660,76	9.578.911,81	3.690.438,96	0,00	0,00
SALDOS DE EXERCÍCIOS ANTERIORES	-	11.293.043,81	10.606.010,48	11.293.043,81	10.606.010,48	-	-

DISCRIMINAÇÃO DA META FISCAL

VALOR

META DE RESULTADO PRIMÁRIO FIXADA NO ANEXO DE METAS FISCAIS

-2.127.177,70

JESUALDO PIRES FERREIRA JUNIOR

LUIZ FERNANDES RIBAS MOTTA

SONETE DIOGO PEREIRA

PREFEITO MUNICIPAL

SECRETARIO MUNICIPAL DE FAZENDA

COORDENADORA GERAL DE CONTABILIDADE

**Prefeitura Municipal de Ji-Paraná**  
**DEMONSTRATIVO DOS RESTOS A PAGAR POR PODER E ORGÃO**  
**ORÇAMENTO FISCAL E DA SEGURIDADE SOCIAL**  
**PERÍODO: Janeiro a Fevereiro 2017/BIMESTRE Janeiro - Fevereiro**

RREO – Anexo 7 (LRF, art. 53, inciso V)

R\$ 1

PODER / ORGÃO	RESTOS A PAGAR PROCESSADOS E NÃO PROCESSADOS LIQUIDADOS EM EXERCÍCIOS ANTERIORES					RESTOS A PAGAR NÃO PROCESSADOS					Saldo Total (a-b)	
	Inscritos		Pagos	Cancelados	Saldo (a)	Inscritos		Liquidados	Pagos	Cancelados		Saldo (b)
	Exercícios Anteriores	Em 31 de Dezembro 2016				Exercícios Anteriores	Em 31 de Dezembro 2016					
RESTOS A PAGAR (EXCETO INTRA-ORÇAMENTÁRIOS) (I)	39.905,60	7.103.063,39	6.400.063,17	0,00	742.905,82	0,00	15.259.981,89	155.595,64	155.595,64	0,00	15.104.386,25	15.847.292,07
02 PODER EXECUTIVO(exceto Intra-Orçam.)-(I)	39.905,60	7.103.063,39	6.400.063,17	0,00	742.905,82	0,00	15.259.981,89	155.595,64	155.595,64	0,00	15.104.386,25	15.847.292,07
0201 GABINETE DO PREFEITO	0,00	444.223,49	444.223,49	0,00	0,00	0,00	0,00	0,00	0,00	0,00	0,00	0,00
0203 PROCURADORIA GERAL DO MUNICÍPIO	0,00	20.700,01	7.000,00	0,00	13.700,01	0,00	0,00	0,00	0,00	0,00	0,00	13.700,01
0204 SECRETARIA MUNICIPAL DE ADMINISTRAÇÃO	0,00	355.421,40	291.222,12	0,00	64.199,28	0,00	0,00	0,00	0,00	0,00	0,00	64.199,28
0205 SECRETARIA MUNICIPAL DE FAZENDA	0,00	23.002,96	21.112,96	0,00	1.890,00	0,00	0,00	0,00	0,00	0,00	0,00	1.890,00
0206 SECRETARIA MUNICIPAL DE EDUCAÇÃO	39.905,60	2.409.477,49	2.029.735,95	0,00	419.647,14	0,00	9.536.958,72	40.000,03	40.000,03	0,00	9.496.958,69	9.916.605,83
0207 FUNDO MUNICIPAL DE SAUDE	0,00	1.833.673,20	1.833.452,38	0,00	220,82	0,00	1.159.439,48	19.623,08	19.623,08	0,00	1.139.816,40	1.140.037,22
0208 SECRETARIA MUNICIPAL DE OBRAS E SERV. PUBLICOS	0,00	1.442.506,86	1.422.290,86	0,00	20.216,00	0,00	3.320.907,77	93.472,53	93.472,53	0,00	3.227.435,24	3.247.651,24
0209 SECRETARIA MUNICIPAL DE ASSISTÊNCIA SOCIAL	0,00	99.663,41	99.663,41	0,00	0,00	0,00	0,00	0,00	0,00	0,00	0,00	0,00
0210 SECRETARIA MUNICIPAL DE AGRICULTURA E PECUÁRIA	0,00	267.164,55	77.060,85	0,00	190.103,70	0,00	0,00	0,00	0,00	0,00	0,00	190.103,70
0211 SECRETARIA MUNICIPAL DE GOVERNO	0,00	31.428,75	1.422,70	0,00	30.006,05	0,00	0,00	0,00	0,00	0,00	0,00	30.006,05
0213 SECRETARIA MUNICIPAL DE ESPORTES E TURISMO	0,00	14.786,23	14.786,23	0,00	0,00	0,00	970.448,81	0,00	0,00	0,00	970.448,81	970.448,81
0214 SECRETARIA MUNICIPAL DE REGUL. FUND. HABITAÇÃO	0,00	31.579,94	29.076,12	0,00	2.503,82	0,00	0,00	0,00	0,00	0,00	0,00	2.503,82
0215 SECRETARIA MUNICIPAL DE MEIO AMBIENTE	0,00	22.765,56	22.765,56	0,00	0,00	0,00	0,00	0,00	0,00	0,00	0,00	0,00
0216 SECRETARIA MUNICIPAL DE PLANEJAMENTO	0,00	11.238,55	11.238,55	0,00	0,00	0,00	269.727,11	0,00	0,00	0,00	269.727,11	269.727,11
0218 FUNDO MUNICIPAL DE ASSISTÊNCIA SOCIAL - FMAS	0,00	65.594,06	65.334,06	0,00	260,00	0,00	0,00	0,00	0,00	0,00	0,00	260,00
0221 AUTARQUIA MUNICIPAL DE TRÂNSITO E TRANSPORTE - AMT	0,00	526,25	526,25	0,00	0,00	0,00	2.500,00	2.500,00	2.500,00	0,00	0,00	0,00
0222 AGÊNCIA REGUL. DE SERV. PÚBLICOS DELEGADOS - AGERJI	0,00	29.310,68	29.151,68	0,00	159,00	0,00	0,00	0,00	0,00	0,00	0,00	159,00
RESTOS A PAGAR (INTRA-ORÇAMENTÁRIOS) (II)	0,00	0,00	0,00	0,00	0,00	0,00	0,00	0,00	0,00	0,00	0,00	0,00
02 PODER EXECUTIVO(Intra-Orçam.)-(II)	0,00	0,00	0,00	0,00	0,00	0,00	0,00	0,00	0,00	0,00	0,00	0,00
TOTAL (III) = (I+II)	39.905,60	7.103.063,39	6.400.063,17	0,00	742.905,82	0,00	15.259.981,89	155.595,64	155.595,64	0,00	15.104.386,25	15.847.292,07

JESUALDO PIRES FERREIRA JUNIOR

LUIZ FERNANDES RIBAS MOTTA

SONETE DIOGO PEREIRA

PREFEITO MUNICIPAL

SECRETARIO MUNICIPAL DE FAZENDA

COORDENADORA GERAL DE CONTABILIDADE

## Prefeitura Municipal de Ji-Paraná

## ANEXO VIII

## RELATÓRIO RESUMIDO DA EXECUÇÃO ORÇAMENTÁRIA

## DEMONSTRATIVO DAS RECEITAS E DESPESAS COM MANUTENÇÃO E DESENVOLVIMENTO DO ENSINO - MDE - MUNICÍPIOS

## ORÇAMENTO FISCAL E DA SEGURIDADE SOCIAL

PERÍODO: Janeiro a Fevereiro 2017 / BIMESTRE Janeiro - Fevereiro

Página 1 de 4

RREO - Anexo 8 (LDB, Art. 72)

RS 1

RECEITAS DO ENSINO							
RECEITA RESULTANTE DE IMPOSTOS (caput do art. 212 da Constituição)	PREVISÃO INICIAL	PREVISÃO ATUALIZADA (a)	RECEITAS REALIZADAS				
			Até o Bimestre (b)	(c) =(b/a)x100 (%)			
1. RECEITAS DE IMPOSTOS	38.301.031,63	38.301.031,63	4.519.013,91	11,80			
1.1 - Receita Resultante do Imposto sobre a Propriedade Predial e Territorial Urbana - IPTU	8.356.435,94	8.356.435,94	315.236,94	3,77			
1.1.1 - IPTU	5.997.828,44	5.997.828,44	20.186,76	0,34			
1.1.2 - Multas, Juros de Mora, Dívida Ativa e Outros Encargos do IPTU	2.358.607,50	2.358.607,50	295.050,18	12,51			
1.2 - Receitas Resultante do Imposto sobre Transmissão Inter Vivos - ITBI	2.846.010,84	2.846.010,84	408.950,08	14,37			
1.2.1 - ITBI	2.796.528,46	2.796.528,46	402.667,85	14,40			
1.2.2 - Multas, Juros de Mora, Dívida Ativa e Outros Encargos do ITBI	49.482,38	49.482,38	6.282,23	12,70			
1.3 - Receitas Resultante do Imposto sobre Serviços de Qualquer Natureza - ISS	20.697.565,38	20.697.565,38	3.133.554,84	15,14			
1.3.1 - ISS	19.497.964,38	19.497.964,38	2.957.612,07	15,17			
1.3.2 - Multas, Juros de Mora, Dívida Ativa e Outros Encargos do ISS	1.199.601,00	1.199.601,00	175.942,77	14,67			
1.4 - Receitas Resultante do Imposto de Renda Retido na Fonte - IRRF	6.401.019,47	6.401.019,47	661.272,05	10,33			
1.5 - Receitas Resultante do Imposto Territorial Rural - ITR (CF, art. 153, §4º, inciso III)	0,00	0,00	0,00	0,00			
1.5.1 - ITR	0,00	0,00	0,00	0,00			
1.5.2 - Multas, Juros de Mora, Dívida Ativa e Outros Encargos do ITR	0,00	0,00	0,00	0,00			
2. RECEITAS DE TRANSFERÊNCIAS CONSTITUCIONAIS E LEGAIS	95.509.223,32	95.509.223,32	15.102.252,52	15,81			
2.1 - Cota-Parte FPM	34.581.750,64	34.581.750,64	6.489.103,86	18,76			
2.1.1 - Parcela referente à CF, art. 159, I alínea b	34.581.750,64	34.581.750,64	6.489.103,86	18,76			
2.1.2 - Parcela referente à CF, art. 159, I alínea d	0,00	0,00	0,00	0,00			
2.1.3 - Parcela referente à CF, art. 159, I alínea e	0,00	0,00	0,00	0,00			
2.2 - Cota-Parte ICMS	45.406.548,25	45.406.548,25	6.788.244,36	14,95			
2.3 - ICMS-Desoneração - L.C. nº87/1996	68.018,56	68.018,56	10.221,34	15,03			
2.4 - Cota-Parte IPI-Exportação	297.749,39	297.749,39	34.569,14	11,61			
2.5 - Cota-Parte ITR	299.992,46	299.992,46	15.935,33	5,31			
2.6 - Cota-Parte IPVA	14.855.164,02	14.855.164,02	1.764.178,49	11,88			
2.7 - Cota-Parte IOF-Ouro	0,00	0,00	0,00	0,00			
3. TOTAL DA RECEITA DE IMPOSTOS (1+2)	133.810.254,95	133.810.254,95	19.621.266,43	14,66			
RECEITAS ADICIONAIS PARA FINANCIAMENTO DO ENSINO							
RECEITAS ADICIONAIS PARA FINANCIAMENTO DO ENSINO	PREVISÃO INICIAL	PREVISÃO ATUALIZADA (a)	RECEITAS REALIZADAS				
			Até o Bimestre (b)	(c) =(b/a)x100 (%)			
4. RECEITA DA APLICAÇÃO FINANCEIRA DE OUTROS RECURSOS DE IMPOSTOS VINCULADOS AO ENSINO	0,00	0,00	0,00	0,00			
5. RECEITA DE TRANSFERÊNCIA DO FNDE	2.257.758,41	2.257.758,41	229.305,04	10,16			
5.1 - Transferências do Salário-Educação	840.000,00	840.000,00	186.985,10	22,26			
5.2 - Transferências Diretas - PDDE	0,00	0,00	0,00	0,00			
5.3 - Transferências Diretas - PNAE	850.000,00	850.000,00	0,00	0,00			
5.4 - Transferências Diretas - PNATE	190.000,00	190.000,00	0,00	0,00			
5.5 - Outras Transferências do FNDE	0,00	0,00	0,00	0,00			
5.6 - Aplicação Financeira dos Recursos do FNDE	377.758,41	377.758,41	42.319,94	11,20			
6. RECEITA DE TRANSFERÊNCIAS DE CONVÊNIOS	5.711,90	5.711,90	136,13	2,38			
6.1 - Transferências de Convênios	0,00	0,00	0,00	0,00			
6.2 - Aplicação Financeira dos Recursos de Convênios	5.711,90	5.711,90	136,13	2,38			
7. RECEITA DE OPERAÇÕES DE CRÉDITO	0,00	0,00	0,00	0,00			
8. OUTRAS RECEITAS PARA FINANCIAMENTO DO ENSINO	0,00	0,00	0,00	0,00			
9. TOTAL DAS OUTRAS RECEITAS ADICIONAIS DO ENSINO (4+5+6+7+8)	2.263.470,31	2.263.470,31	229.441,17	10,14			
FUNDEB							
RECEITAS DO FUNDEB	PREVISÃO INICIAL	PREVISÃO ATUALIZADA (a)	RECEITAS REALIZADAS				
			Até o Bimestre (b)	(c) =(b/a)x100 (%)			
10. RECEITAS DESTINADAS AO FUNDEB	18.207.528,13	18.207.528,13	3.020.450,38	16,59			
10.1 - Cota-Parte FPM Destinada ao FUNDEB - (20% de 2.1.1)	6.497.283,31	6.497.283,31	1.297.820,70	19,97			
10.2 - Cota-Parte ICMS Destinada ao FUNDEB - (20% de 2.2)	8.973.231,14	8.973.231,14	1.357.648,83	15,13			
10.3 - ICMS - Desoneração Destinada ao FUNDEB - (20% de 2.3)	13.603,71	13.603,71	2.044,26	15,03			
10.4 - Cota-Parte IPI-Exportação Destinada ao FUNDEB - (20% de 2.4)	41.331,70	41.331,70	6.913,83	16,73			
10.5 - Cota-Parte ITR Destinada ao FUNDEB - (20% de (1.5 + 2.5))	59.998,49	59.998,49	3.187,04	5,31			
10.6 - Cota-Parte IPVA Destinada ao FUNDEB - (20% de 2.6)	2.622.079,78	2.622.079,78	352.835,72	13,46			
11. RECEITAS RECEBIDAS DO FUNDEB	25.234.914,64	25.234.914,64	4.516.376,96	17,90			
11.1 - Transferências de Recursos do FUNDEB	25.155.113,12	25.155.113,12	4.502.637,14	17,90			
11.2 - Complementação da União ao FUNDEB	0,00	0,00	0,00	0,00			
11.3 - Receita de Aplicação Financeira dos Recursos do FUNDEB	79.801,52	79.801,52	13.739,82	17,22			
12. RESULTADO LÍQUIDO DAS TRANSFERÊNCIAS DO FUNDEB (11.1 - 10)	6.947.584,99	6.947.584,99	1.482.186,76	21,33			
DESPESAS DO FUNDEB							
DESPESAS DO FUNDEB	DOTAÇÃO INICIAL	DOTAÇÃO ATUALIZADA (d)	DESPESAS EMPENHADAS		DESPESAS LIQUIDADAS		INSCRITAS EM RESTOS A PAGAR NÃO PROCESSADOS (i)
			Até o Bimestre (e)	% (f)=(e/d)x100	Até o Bimestre (g)	% (h)=(g/d)x100	
13. PAGAMENTO DOS PROFISSIONAIS DO MAGISTÉRIO	15.140.948,79	15.145.348,79	3.359.444,98	22,18	3.359.444,98	22,18	0,00
13.1 - Com Educação Infantil	4.989.610,00	4.994.010,00	729.502,72	14,61	729.502,72	14,61	0,00
13.2 - Com Ensino Fundamental	10.151.338,79	10.151.338,79	2.629.942,26	25,91	2.629.942,26	25,91	0,00
14. OUTRAS DESPESAS	10.093.965,85	9.945.101,85	722.525,02	7,27	722.525,02	7,27	0,00
14.1 - Com Educação Infantil	2.107.765,85	1.959.301,85	158.124,59	8,07	158.124,59	8,07	0,00
14.2 - Com Ensino Fundamental	7.986.200,00	7.985.800,00	564.400,43	7,07	564.400,43	7,07	0,00
15. TOTAL DAS DESPESAS DO FUNDEB (13+14)	25.234.914,64	25.090.450,64	4.081.970,00	16,27	4.081.970,00	16,27	0,00
DEDUÇÕES PARA FINS DE LIMITE DO FUNDEB							Valor
16. RESTOS A PAGAR INSCRITOS NO EXERCÍCIO SEM DISPONIBILIDADE FINANCEIRA DE RECURSOS DO FUNDEB							0,00
16.1 - FUNDEB 60%							0,00
16.2 - FUNDEB 40%							0,00
17. DESPESAS CUSTEADAS COM SUPERÁVIT FINANCEIRO, DO EXERCÍCIO ANTERIOR DO FUNDEB							0,00
17.1 - FUNDEB 60%							0,00
17.2 - FUNDEB 40%							0,00
18. TOTAL DAS DEDUÇÕES CONSIDERADAS PARA FINS DE LIMITE DO FUNDEB (16+17)							0,00
INDICADORES DO FUNDEB							Valor
19. TOTAL DAS DESPESAS DO FUNDEB PARA FINS DE LIMITE (15-18)							100,00
19.1 - Mínimo de 60% do FUNDEB na Remuneração do Magistério' ((13-(16.1+17.1))/(11)x100%)							74,38
19.2 - Máximo de 40% em Despesa com MDE, que não Remuneração do Magistério ((14-(16.2+17.2))/(11)x100%)							16,00
19.3 - Máxima de 5% não Aplicado no Exercício (100-(19.1+19.2))%							9,62
CONTROLE DA UTILIZAÇÃO DE RECURSOS NO EXERCÍCIO SUBSEQÜENTE							Valor
20. RECURSOS RECEBIDOS DO FUNDEB EM 2016 QUE NÃO FORAM UTILIZADOS							-112.500,47
21. DESPESAS CUSTEADAS COM O SALDO DO ITEM 20 ATÉ O 1º TRIMESTRE DE 2017							0,00

DESPESAS COM AÇÕES TÍPICAS DE MDE	DOTAÇÃO INICIAL	DOTAÇÃO ATUALIZADA (d)	DESPESAS EMPENHADAS		DESPESAS LIQUIDADAS		INSCRITAS EM RESTOS A PAGAR NÃO PROCESSADOS (i)
			Até o Bimestre (e)	% (f)=(e/d)x100	Até o Bimestre (g)	% (h)=(g/d)x100	
22. EDUCAÇÃO INFANTIL	10.341.414,92	10.356.414,92	1.442.541,98	13,93	1.151.222,41	11,12	0,00
22.1 Creche	1.692.713,00	1.692.713,00	239.581,64	14,15	191.031,00	11,29	0,00
22.1.1 - Despesas Custeadas com Recursos do FUNDEB	941.770,00	920.240,00	131.475,77	14,29	131.475,77	14,29	0,00
22.1.2 - Despesas Custeadas com Outros Recursos de Impostos	750.943,00	772.473,00	108.105,87	13,99	59.555,23	7,71	0,00
22.2 Pré-escola	8.648.701,92	8.663.701,92	1.202.960,34	13,89	960.191,41	11,08	0,00
22.2.1 - Despesas Custeadas com Recursos do FUNDEB	6.155.605,85	6.033.071,85	756.151,54	12,53	756.151,54	12,53	0,00
22.2.2 - Despesas Custeadas com Outros Recursos de Impostos	2.493.096,07	2.630.630,07	446.808,80	16,98	204.039,87	7,76	0,00
23. ENSINO FUNDAMENTAL	32.486.637,88	32.471.237,88	6.921.046,36	21,31	4.171.913,70	12,85	0,00
23.1 - Despesas Custeadas com Recursos do FUNDEB	18.137.538,79	18.137.138,79	3.194.342,69	17,61	3.194.342,69	17,61	0,00
23.2 - Despesas Custeadas com Outros Recursos de Impostos	14.349.099,09	14.334.099,09	3.726.703,67	26,00	977.571,01	6,82	0,00
24. ENSINO MÉDIO	0,00	0,00	0,00	0,00	0,00	0,00	0,00
25. ENSINO SUPERIOR	242.770,00	242.770,00	39.976,77	16,47	39.976,77	16,47	0,00
26. ENSINO PROFISSIONAL NÃO INTEGRADO AO ENSINO REGULAR	0,00	0,00	0,00	0,00	0,00	0,00	0,00
27. OUTRAS	0,00	0,00	0,00	0,00	0,00	0,00	0,00
28. TOTAL DESPESAS AÇÕES TÍPICAS DE MANUTENÇÃO E DESENVOLVIMENTO (23+24+25+26+27+28)	43.070.822,80	43.070.422,80	8.403.565,11	19,51	5.363.112,88	12,45	0,00

DEDUÇÕES CONSIDERADAS PARA FINS DE LIMITE CONSTITUCIONAL	Valor
29. RESULTADOS LÍQUIDOS DAS TRANSFERÊNCIAS DO FUNDEB = (12)	1.482.186,76
30. DESPESAS CUSTEADAS COM A COMPLEMENTAÇÃO DO FUNDEB NO EXERCÍCIO	0,00
31. RECEITA DE APLICAÇÃO FINANCEIRA DOS RECURSOS DO FUNDEB ATÉ O BIMESTRE = (49 h)	13.739,82
32. DESPESAS CUSTEADAS COM O SUPERÁVIT FINANCEIRO, DO EXERCÍCIO ANTERIOR DO FUNDEB	0,00
33. DESPESAS CUSTEADAS COM O SUPERÁVIT FINANCEIRO, DO EXERCÍCIO ANTERIOR, DE OUTROS RECURSOS DE IMPOSTOS	0,00
34. RESTOS A PAGAR INSCRITOS NO EXERCÍCIO SEM DISPONIBILIDADE FINANCEIRA DE RECURSOS DE IMPOSTOS VINCULADOS AO ENSINO <sup>2</sup>	0,00
35. CANCELAMENTO, NO EXERCÍCIO, DE RESTOS A PAGAR INSCRITOS COM DISPONIBILIDADE FINANCEIRA DE RECURSOS DE IMPOSTOS VINCULADOS AO ENSINO = (45g)	0,00
36. TOTAL DAS DEDUÇÕES CONSIDERADAS PARA FINS DE LIMITE CONSTITUCIONAL (29+30+31+32+33+34+35)	1.495.926,58
37. TOTAL DAS DESPESAS PARA FINS DE LIMITE ((22+23)-36)	3.827.209,53
38. PERCENTUAL DE APLICAÇÃO EM MDE SOBRE A RECEITA LÍQUIDA DE IMPOSTOS ((37)/(3)x100)% - LIMITE CONSTITUCIONAL 25%	19,51

OUTRAS INFORMAÇÕES PARA CONTROLE							
OUTRAS DESPESAS CUSTEADAS COM RECEITAS ADICIONAIS PARA FINANCIAMENTO DO ENSINO	DOTAÇÃO INICIAL	DOTAÇÃO ATUALIZADA (d)	DESPESAS EMPENHADAS		DESPESAS LIQUIDADAS		INSCRITAS EM RESTOS A PAGAR NÃO PROCESSADOS (i)
			Até o Bimestre (e)	% (f)=(e/d)x100	Até o Bimestre (g)	% (h)=(g/d)x100	
39. DESPESAS CUSTEADAS COM A APLICAÇÃO FINANCEIRA DE OUTROS RECURSOS DE IMPOSTOS V	0,00	0,00	0,00	0,00	0,00	0,00	0,00
40. DESPESAS CUSTEADAS COM A CONTRIBUIÇÃO SOCIAL DO SALÁRIO-EDUCAÇÃO	858.646,74	858.646,74	858.646,74	100,00	0,00	0,00	0,00
41. DESPESAS CUSTEADAS COM OPERAÇÕES DE CRÉDITO, '	0,00	0,00	0,00	0,00	0,00	0,00	0,00
42. DESPESAS CUSTEADAS COM OUTRAS RECEITAS PARA FINANCIAMENTO DO ENSINO	4.867.819,60	4.868.219,60	2.993.387,78	61,49	0,00	0,00	0,00
43. TOTAL DAS OUTRAS DESPESAS CUSTEADAS COM RECEITAS ADICIONAIS PARA FINANCIAMENTO	5.726.466,34	5.726.866,34	3.852.034,52	67,26	0,00	0,00	0,00
44. TOTAL GERAL DAS DESPESAS COM MDE (28+43)	48.797.289,14	48.797.289,14	12.255.599,63	25,12	5.363.112,88	10,99	0,00

RESTOS A PAGAR INSCRITOS COM DISPONIBILIDADE FINANCEIRA DE RECURSOS DE IMPOSTOS VINCULADOS AO ENSINO	SALDO ATÉ O BIMESTRE	CANCELADO EM <ANO> (g)
45. RESTOS A PAGAR DE DESPESAS COM MDE		0,00
45.1 - Executadas com Recursos de Impostos Vinculados ao Ensino		0,00
45.2 - Executadas com Recursos do FUNDEB		0,00

FLUXO FINANCEIRO DOS RECURSOS DO FUNDEB	VALOR
46. DISPONIBILIDADE FINANCEIRA EM 31 DE DEZEMBRO DE 2016	186.782,25
47. (+) INGRESSO DE RECURSOS ATÉ O BIMESTRE	4.502.637,14
48. (-) PAGAMENTOS EFETUADOS ATÉ O BIMESTRE	3.987.740,68
48.1 - Orçamento do Exercício	3.875.240,21
48.2 - Restos a Pagar	112.500,47
49. (+) RECEITAS DE APLICAÇÃO FINANCEIRA DOS RECURSOS ATÉ O BIMESTRE	13.739,82
50. (=) DISPONIBILIDADE FINANCEIRA ATÉ O BIMESTRE	715.418,53
51. (+) Ajustes	0,00
51.1 Retenções	0,00
51.2 Conciliação Bancária	0,00
52. (=) SALDO FINANCEIRO CONCILIADO	715.418,53

JESUALDO PIRES FERREIRA JUNIOR

PREFEITO MUNICIPAL

LUIZ FERNANDES RIBAS MOTTA

SECRETARIO MUNICIPAL DE FAZENDA

SONETE DIOGO PEREIRA

COORDENADORA GERAL DE CONTABILIDADE

1) Limites mínimos anuais a serem cumpridos no encerramento do exercício.

2) Art. 21, § 2º, Lei 11.494/2007: "Até 5% dos recursos recebidos à conta dos Fundos, inclusive relativos à complementação da União recebidos nos termos do §1º do art. 6º desta Lei, poderão ser utilizados no 1º trimestre do exercício imediatamente subsequente, mediante abertura de crédito adicional."

3) Caput do artigo 212 da CF/1988

4) Os valores referentes à parcela dos Restos a Pagar inscritos sem disponibilidade financeira vinculada à educação deverão ser informados somente no RREO do último bimestre do exercício.

5) Limites mínimos anuais a serem cumpridos no encerramento do exercício, no âmbito de atuação prioritária, conforme LDB, art. 11, V.

6) Nos cinco primeiros bimestres do exercício o acompanhamento poderá ser feito com base na despesa empenhada ou na despesa

7) Essa coluna poderá ser apresentada somente no último bimestre

**Prefeitura Municipal de Ji-Paraná**  
**RELATÓRIO RESUMIDO DA EXECUÇÃO ORÇAMENTÁRIA**  
**DEMONSTRATIVO DA RECEITA DE IMPOSTOS E DAS DESPESAS PRÓPRIAS COM SAÚDE**  
**ORÇAMENTOS FISCAIS E DA SEGURIDADE SOCIAL**  
Referência: Janeiro - Fevereiro/2017

RREO – ANEXO 12 (LC 141/2012, art. 35)

RS 1

RECEITAS PARA APURAÇÃO DA APLICAÇÃO EM SERVIÇOS PÚBLICOS DE SAÚDE	PREVISÃO INICIAL	PREVISÃO ATUALIZADA (a)	RECEITAS REALIZADAS	
			Jan a Fev 2017 (b)	% (b/a)
RECEITAS DE IMPOSTOS LÍQUIDA (I)	38.301.031,63	38.301.031,63	4.519.013,91	11,80
Imposto Predial e Territorial Urbano - IPTU	5.997.828,44	5.997.828,44	20.186,76	0,34
Imposto sobre Transmissão de Bens Intervivos - ITBI	2.796.528,46	2.796.528,46	402.667,85	14,40



Imposto sobre Serviços de Qualquer Natureza - ISS	19.497.964,38	19.497.964,38	2.957.612,07	15,17
Imposto de Renda Retido na Fonte - IRRF	6.401.019,47	6.401.019,47	661.272,05	10,33
Imposto Territorial Rural - ITR	0,00	0,00	0,00	0,00
Multas, Juros de Mora e Outros Encargos dos Impostos	472.397,47	472.397,47	49.511,28	10,48
Dívida Ativa dos Impostos	2.015.014,96	2.015.014,96	285.482,89	14,17
Multas, Juros de Mora e Outros Encargos da Dívida Ativa	1.120.278,45	1.120.278,45	142.281,01	12,70
<b>RECEITA DE TRANSFERÊNCIAS CONSTITUCIONAIS E LEGAIS (II)</b>	<b>95.509.223,32</b>	<b>95.509.223,32</b>	<b>15.102.252,52</b>	<b>15,81</b>
Cota-Parte do FPM	34.581.750,64	34.581.750,64	6.489.103,86	18,76
Cota-Parte do ITR	299.992,46	299.992,46	15.935,33	5,31
Cota-Parte do IPVA	14.855.164,02	14.855.164,02	1.764.178,49	11,88
Cota-Parte do ICMS	45.406.548,25	45.406.548,25	6.788.244,36	14,95
Cota-Parte IPI-Exportação	297.749,39	297.749,39	34.569,14	11,61
Compensação Financeiras Provenientes de Impostos e Transf. Constitucionais	68.018,56	68.018,56	10.221,34	15,03
Desoneração ICMS (LC 87/96)	68.018,56	68.018,56	10.221,34	15,03
Outras	0,00	0,00	0,00	0,00
<b>TOTAL DAS RECEITAS PARA APURAÇÃO DA APLICAÇÃO EM AÇÕES E SERVIÇOS PÚBLICOS DE SAÚDE (III) = I+II</b>	<b>133.810.254,95</b>	<b>133.810.254,95</b>	<b>19.621.266,43</b>	<b>14,66</b>

RECEITAS ADICIONAIS PARA FINANCIAMENTO DA SAÚDE	PREVISÃO INICIAL	PREVISÃO ATUALIZADA (c)	RECEITAS REALIZADAS	
			Jan a Fev 2017 (d)	% (d/c) x 100
TRANSFERÊNCIA DE RECURSOS DO SISTEMA ÚNICO DE SAÚDE-SUS	39.502.315,02	39.502.315,02	7.002.546,24	17,73
Provenientes da União	38.626.841,07	38.626.841,07	6.706.935,82	17,36
Provenientes dos Estados	477.976,68	477.976,68	158.744,30	33,21
Proveniente de Outros Municípios	0,00	0,00	0,00	0,00
Outras Receitas do SUS	397.497,27	397.497,27	136.866,12	34,43
TRANSFERÊNCIA VOLUNTÁRIAS	424.998,77	424.998,77	0,00	0,00
RECEITAS DE OPERAÇÕES DE CRÉDITO VINCULADAS À SAÚDE	0,00	0,00	0,00	0,00
OUTRAS RECEITAS PARA FINANCIAMENTO DA SAÚDE	0,00	0,00	0,00	0,00
<b>TOTAL RECEITAS ADICIONAIS PARA FINANCIAMENTO DA SAÚDE</b>	<b>39.927.313,79</b>	<b>39.927.313,79</b>	<b>7.002.546,24</b>	<b>17,54</b>

DESPESAS COM SAÚDE (Por Grupo de Natureza da Despesa)	DOTAÇÃO INICIAL	DOTAÇÃO ATUALIZADA (e)	DESPESAS EMPENHADAS		DESPESAS LIQUIDADAS		INSCRITOS EM RESTOS A PAGAR NÃO PROCESSADOS
			Jan a Fev 2017 (f)	% (f/e) x 100	Jan a Fev 2017 (g)	% (g/e) x 100	
DESPESAS CORRENTE	60.540.329,84	63.584.462,62	13.435.374,89	21,13	8.303.339,95	13,06	0,00
Pessoal e Encargos Sociais (inclui Patronal)	41.859.402,30	42.948.365,56	6.513.664,06	15,17	6.513.662,06	15,17	0,00
Juros e Encargos da Dívida	0,00	0,00	0,00	0,00	0,00	0,00	0,00
Outras Despesas Correntes	18.680.927,54	20.636.097,06	6.921.710,83	33,54	1.789.677,89	8,67	0,00
DESPESAS DE CAPITAL	7.875.635,77	15.036.361,83	1.649.825,63	10,97	92.943,38	0,62	0,00
Investimentos	7.875.635,77	15.036.361,83	1.649.825,63	10,97	92.943,38	0,62	0,00
Inversões Financeiras	0,00	0,00	0,00	0,00	0,00	0,00	0,00
Amortização da Dívida	0,00	0,00	0,00	0,00	0,00	0,00	0,00
<b>TOTAL DAS DESPESAS COM SAÚDE (IV)</b>	<b>68.415.965,61</b>	<b>78.620.824,45</b>	<b>15.085.200,52</b>	<b>19,19</b>	<b>8.396.283,33</b>	<b>10,68</b>	<b>0,00</b>

DESPESAS COM SAÚDE NÃO COMPUTADAS PARA FINS DE APURAÇÃO DO PERCENTUAL MÍNIMO	DOTAÇÃO INICIAL	DOTAÇÃO ATUALIZADA	DESPESAS EMPENHADAS		DESPESAS LIQUIDADAS		INSCRITOS EM RESTOS A PAGAR NÃO PROCESSADOS
			Jan a Fev 2017 (h)	% (h/IVf) x 100	Jan a Fev 2017 (i)	% (i/IVg) x 100	
DESPESAS COM INATIVOS E PENSIONISTAS	0,00	0,00	0,00	0,00	0,00	0,00	0,00
DESPESA COM ASSISTÊNCIA À SAÚDE QUE NÃO ATENDE AO PRINCÍPIO DE ACESSO UNIVERSAL	0,00	0,00	0,00	0,00	0,00	0,00	0,00
DESPESAS CUSTEADAS COM OUTROS RECURSOS	40.302.513,79	50.507.372,63	10.817.635,57	71,71	4.594.533,55	54,72	0,00
Recursos de Transferência do Sistema Único de Saúde - SUS	40.302.513,79	50.507.372,63	10.817.635,57	71,71	4.594.533,55	54,72	0,00
Recursos de Operações de Crédito	0,00	0,00	0,00	0,00	0,00	0,00	0,00
Outros Recursos	0,00	0,00	0,00	0,00	0,00	0,00	0,00
OUTRAS AÇÕES E SERVIÇOS NÃO COMPUTADOS	0,00	0,00	0,00	0,00	0,00	0,00	0,00
RESTOS A PAGAR NÃO PROCESSADOS INSCRITOS INDEVIDAMENTE NO EXERCÍCIO SEM DISPONIBILIDADE FINANCEIRA	0,00	0,00	0,00		0,00	0,00	0,00
DESPESAS CUSTEADAS COM DISPONIBILIDADE DE CAIXA VINCULADA AOS RESTOS A PAGAR CANCELADOS	0,00	0,00	0,00		0,00	0,00	0,00
DESPESAS CUSTEADAS COM RECURSOS VINCULADOS À PARCELA DO PERCENTUAL MÍNIMO QUE NÃO FOI APLICADA EM AÇÕES E SERVIÇOS DE SAÚDE EM EXERCÍCIOS ANTERIORES	0,00	0,00	0,00		0,00	0,00	0,00
<b>TOTAL DAS DESPESAS COM SAÚDE NÃO COMPUTADAS (V)</b>	<b>40.302.513,79</b>	<b>50.507.372,63</b>	<b>10.817.635,57</b>	<b>71,71</b>	<b>4.594.533,55</b>	<b>54,72</b>	<b>0,00</b>
<b>TOTAL DESPESAS COM AÇÕES E SERVIÇOS PÚBLICOS DE SAÚDE (VI) = (IV-V)</b>	<b>28.113.451,82</b>	<b>28.113.451,82</b>	<b>4.267.564,95</b>	<b>28,29</b>	<b>3.801.749,78</b>	<b>45,28</b>	<b>0,00</b>

**PERCENTUAL DE APLICAÇÃO EM AÇÕES E SERVIÇOS PÚBLICOS DE SAÚDE SOBRE A RECEITA DE IMPOSTOS LÍQUIDA E TRANSFERÊNCIAS CONSTITUCIONAIS E LEGAIS (VII%) = (VI / IIIb x 100) - LIMITE CONSTITUCIONAL 15%** 19,38

**VALOR REFERENTE À DIFERENÇA ENTRE O VALOR EXECUTADO E O LIMITE MÍNIMO CONSTITUCIONAL [VIi - (15 x IIIb)/100]** 858.559,82

EXECUÇÃO DOS RESTOS A PAGAR NÃO PROCESSADOS INSCRITOS COM DISPONIBILIDADE DE CAIXA	INSCRITOS	CANCELADOS/ PRESCRITOS	PAGOS	A PAGAR	PARCELA CONSIDERADA NO LIMITE
Inscritos em 2016	1.159.439,48	0,00	19.623,08	1.139.816,40	0,00
Total	1.159.439,48	0,00	19.623,08	1.139.816,40	0,00

CONTROLE DAS DESPESAS CUSTEADAS COM DISPONIBILIDADE DE CAIXA VINCULADA AOS RESTOS A PAGAR CANCELADOS OU PRESCRITOS CONSIDERADOS PARA FINS DE CUMPRIMENTO DO LIMITE ARTIGO 24, § 1º e 2º	DISPONIBILIDADE DE CAIXA VINCULADA AOS RESTOS A PAGAR CANCELADOS OU PRESCRITOS		
	Saldo Inicial	Despesas custeadas no exercício de referência (j)	Saldo Final (Não Aplicado)
Restos a Pagar Cancelados ou Prescritos em ...	0,00	0,00	0,00
Total (VIII)	0,00	0,00	0,00

CONTROLE DAS DESPESAS CUSTEADAS COM RECURSOS VINCULADOS À PARCELA DO PERCENTUAL MÍNIMO NÃO APLICACA EM AÇÕES E SERVIÇOS DE SAÚDE EM EXERCÍCIOS ANTERIORES - ARTIGOS 25 E 26	RECURSOS VINCULADOS À DIFERENÇA DE LIMITE NÃO CUMPRIDO		
	Saldo Inicial	Despesas custeadas no exercício de referência (k)	Saldo Final (Não Aplicado)
Diferença de limites não cumprido em ...	0,00	0,00	0,00
Total (IX)	0,00	0,00	0,00

DESPESAS COM SAÚDE (Por Subfunção)	DOTAÇÃO INICIAL	DOTAÇÃO ATUALIZADA	DESPESAS EMPENHADAS		DESPESAS LIQUIDADAS		INSCRITOS EM RESTOS A PAGAR NÃO PROCESSADOS
			Jan a Fev 2017 (1)	% ( l/total ) x 100	Jan a Fev 2017 ( m )	% ( m/total ) x 100	
Administração Geral	22.736.372,23	22.750.140,92	3.645.175,22	24,16	3.240.392,57	38,59	0,00
Atenção Básica	12.083.163,07	14.066.077,78	2.248.318,84	14,90	1.321.913,80	15,74	0,00
Assistência Hospitalar e Ambulatorial	30.933.349,21	36.429.713,89	8.293.624,62	54,98	3.551.116,73	42,29	0,00
Suporte Profilático e Terapêutico	1.000.886,46	1.000.886,46	474.796,71	3,15	88.544,70	1,05	0,00
Vigilância Sanitária	78.390,16	115.726,20	19.040,08	0,13	2.930,21	0,03	0,00
Vigilância Epidemiológica	1.583.804,48	1.944.479,65	325.019,01	2,15	191.385,32	2,28	0,00
Alimentação e Nutrição	0,00	0,00	0,00	0,00	0,00	0,00	0,00
Assistência aos Povos Indígenas	0,00	2.313.799,55	79.226,04	0,53	0,00	0,00	0,00
Outras Subfunções(inclui contr. Patronal)	0,00	0,00	0,00	0,00	0,00	0,00	0,00
TOTAL	68.415.965,61	78.620.824,45	15.085.200,52	100,00	8.396.283,33	100,00	0,00

1) Essa linha apresentará valor somente no Relatório Resumido da Execução Orçamentária do último bimestre do exercício.

2) O valor apresentado na intercessão com a coluna "i" ou com a coluna "h+i"(último bimestre) deverá ser o mesmo apresentado no "total j".

3) O valor apresentado na intercessão com a coluna "i" ou com a coluna "h+i"(último bimestre) deverá ser o mesmo apresentado no "total k".

4) Limite anual mínimo a ser cumprido no encerramento do exercício. Deverá ser informado o limite estabelecido na Lei Orgânica do Município quando o percentual nela estabelecido for superior ao fixado na LC nº 141/2012

5) Durante o exercício esse valor servirá para o monitoramento previsto no art. 23 da LC 141/2012

6) No último bimestre, será utilizada a fórmula  $[VI(h+i) - (15 \times IIIb)/100]$ .

7) Essa coluna poderá ser apresentada somente no último bimestre

JESUALDO PIRES FERREIRA JUNIOR

PREFEITO MUNICIPAL

LUIZ FERNANDES RIBAS MOTTA

SECRETARIO MUNICIPAL DE FAZENDA

SONETE DIOGO PEREIRA

COORDENADORA GERAL DE CONTABILIDADE

**Prefeitura Municipal de Ji-Paraná**  
**RELATÓRIO RESUMIDO DA EXECUÇÃO ORÇAMENTÁRIA**  
**DEMONSTRATIVO SIMPLIFICADO DO RELATÓRIO RESUMIDO DA EXECUÇÃO ORÇAMENTÁRIA**  
**ORÇAMENTO FISCAL E DA SEGURIDADE SOCIAL**  
**PERÍODO: Janeiro a Fevereiro 2017/BIMESTRE Janeiro - Fevereiro**

1 de 2

LRF, Art. 48 – Anexo 14

R\$ 1

BALANÇO ORÇAMENTÁRIO - RECEITAS		Até o Bimestre
RECEITAS		-
Previsão Inicial da Receita		263.584.698,06
Previsão Atualizada da Receita		263.584.698,06
Receitas Realizadas		37.000.505,00
Deficit Orçamentário		0,00
Saldos de Exercícios Anteriores(Utilizados para Créditos Adicionais)		11.293.043,81
BALANÇO ORÇAMENTÁRIO - DESPESAS		Até o Bimestre
DESPESAS		-
Dotação Inicial		250.985.545,27
Créditos Adicionais		11.293.043,81

Dotação Atualizada	262.278.589,08
Despesas Empenhadas	52.384.328,59
Despesas Liquidadas	24.609.006,63
Despesas Pagas	23.221.206,01
Superavit Orçamentário	12.391.498,37

DESPESAS POR FUNÇÃO / SUBFUNÇÃO	Até o Bimestre
Despesas Empenhadas	52.384.328,59
Despesas Liquidadas	24.609.006,63

RECEITA CORRENTE LÍQUIDA - RCL	Até o Bimestre
Receita Corrente Líquida	195.631.417,33

RECEITAS/DESPESAS DOS REGIMES DE PREVIDÊNCIA	Até o Bimestre
Regime Geral de Previdência Social	-
Receitas Previdenciárias Realizadas (I)	0,00
Despesas Previdenciárias Liquidadas (II)	0,00
Resultado Previdenciário (III)=(I-II)	0,00
Regime Próprio de Previdência dos Servidores	-
Receitas Previdenciárias Realizadas (IV)	0,00
Despesas Previdenciárias Liquidadas (V)	0,00
Resultado Previdenciário (VI)=(IV-V)	0,00

RESULTADO NOMINAL E PRIMÁRIO	Meta Fixada no Anexo de Metas Fiscais da LDO (a)	Resultado Apurado até o Bimestre (b)	% em Relação à Meta (b/a)
Resultado Nominal	674.292,71	-13.360.692,31	0,00
Resultado Primário	-2.127.177,70	9.578.911,81	0,00

MOVIMENTAÇÃO DOS RESTOS A PAGAR	Inscrição	Cancelamento Até o Bimestre	Pagamento Até o Bimestre	Saldo a Pagar
RESTOS A PAGAR PROCESSADOS	7.142.968,99	0,00	6.400.063,17	742.905,82
Poder Executivo	7.142.968,99	0,00	6.400.063,17	742.905,82
Poder Legislativo	0,00	0,00	0,00	0,00
Poder Judiciário	0,00	0,00	0,00	0,00
Ministério Público	0,00	0,00	0,00	0,00
RESTOS A PAGAR NÃO-PROCESSADOS	15.259.981,89	0,00	155.595,64	15.104.386,25
Poder Executivo	15.259.981,89	0,00	155.595,64	15.104.386,25
Poder Legislativo	0,00	0,00	0,00	0,00
Poder Judiciário	0,00	0,00	0,00	0,00
Ministério Público	0,00	0,00	0,00	0,00
TOTAL	22.402.950,88	0,00	6.555.658,81	15.847.292,07

DESPESAS COM MANUTENÇÃO E DESENVOLVIMENTO DO ENSINO - MDE	Valor Apurado até o Bimestre	Limites Constitucionais Anuais	
		% Mínimo a Aplicar no Exercício	% Aplicado até o Bimestre
Mínimo Anual de 25% das Receitas de Impostos em MDE	3.827.209,53	25,00	19,51
Mínimo Anual de 60% do FUNDEB, Remuneração do Magistério com Educação Infantil e Fundamental	3.359.444,98	60,00	74,38

RECEITAS DE OPERAÇÕES DE CRÉDITO E DESPESAS DE CAPITAL	Valor Apurado até o Bimestre	Saldo Não Realizado
Receita de Operação de Crédito	360.686,90	900.934,19
Despesa de Capital Líquida	698.801,03	40.674.574,97

PROJEÇÃO ATUARIAL DOS REGIMES DE PREVIDÊNCIA	Exercício em Referência	10º Exercício	20º Exercício	35º Exercício
Regime Próprio de Previdência dos Servidores				
Receitas Previdenciárias (IV)	0,00	0,00	0,00	0,00
Despesas Previdenciárias (V)	0,00	0,00	0,00	0,00
Resultado Previdenciário (VI)=(IV-V)	0,00	0,00	0,00	0,00

RECEITA DA ALIENAÇÃO DE ATIVOS E APLICAÇÃO DOS RECURSOS	Valor apurado até o Bimestre	Saldo Não Realizado
Receita de Capital Resultante da Alienação de Ativos	0,00	0,00
Aplicação dos Recursos da Alienação de Ativos	0,00	0,00

DESPESAS COM AÇÕES E SERVIÇOS PÚBLICOS DE SAÚDE	Valor Apurado até o Bimestre	Limites Constitucionais Anuais	
		% Mínimo a Aplicar no Exercício	% Aplicado até o Bimestre
Despesas com Ações e Serviços Públicos de Saúde executadas com recursos de impostos	3.801.749,78	15,00	19,38

DESPESAS DE CARÁTER CONTINUADO DERIVADAS DE PPP	Valor Apurado no Exercício Corrente
Total das Despesas / RCL(%)	0,00

JESUALDO PIRES FERREIRA JUNIOR

PREFEITO MUNICIPAL

LUIZ FERNANDES RIBAS MOTTA

SECRETARIO MUNICIPAL DE FAZENDA

SONETE DIOGO PEREIRA

COORDENADORA GERAL DE CONTABILIDADE

<http://www.ji-parana.ro.gov.br>

Veja os serviços que a prefeitura de Ji-Paraná oferece para facilitar a vida do cidadão.

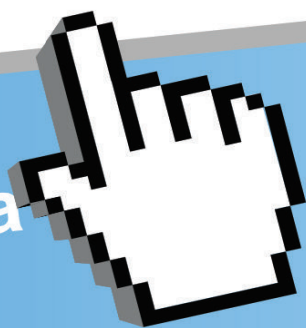

Licenciamento Ambiental



Contracheque

Serviços públicos de abastecimento e água potável



SIC  
Serviço de Informação  
ao Cidadão



Consulta de Processos  
SAC



Imobiliário e Mobiliário  
SAC - Serviço de atendimento ao cidadão