



# Diário Oficial

## DO MUNICÍPIO DE JI-PARANÁ



Publicação dos atos oficiais da Prefeitura Municipal de Ji-Paraná, de acordo com a Lei Municipal n.º 1070, de 02/07/2001

**ANO XII - DIÁRIO OFICIAL NÚMERO 2491**

**Ji-Paraná (RO), 13 de fevereiro de 2017**

### SUMÁRIO

**DECISÕES DO PREFEITO.....PÁG.01**  
**CONVITE AUDIÊNCIA.....PÁG.01**  
**TESTE SELETIVO.....PÁG.01**

### DECISÕES DO PREFEITO

#### PROCESSO Nº 1-25/2017

**INTERESSADO:** Secretaria Municipal de Assistência Social  
**ASSUNTO:** Empenho Estimativo para custear despesas com o fornecimento de energia elétrica.

À **Secretaria Municipal de Fazenda**  
Sr. Luiz Fernandes Ribas Motta

Senhor Secretário,

Vieram os autos para decisão a respeito da solicitação de empenho por estimativa objetivando dar suporte às despesas com energia elétrica, conforme especificado no Termo de Referência juntado às fls. 04/08, formulado pela Secretaria Municipal de Educação.

Ante ao exposto, **RATIFICO** o Parecer Jurídico nº 099/PGM/2017, **AUTORIZANDO** a emissão do empenho por estimativa, **no valor de R\$ 49.000,00 (quarenta e nove mil reais), para custear as despesas com o fornecimento de energia elétrica.**

Ji-Paraná, 10 de fevereiro de 2017.

**JESUALDO PIRES**  
Prefeito Municipal

#### PROCESSO Nº 1-33/2017

**INTERESSADO:** Secretaria Municipal de Administração  
**ASSUNTO:** Empenho Estimativo para custear despesas com o fornecimento de água potável.

À **Secretaria Municipal de Fazenda**  
Sr. Luiz Fernandes Ribas Motta

Senhor Secretário,

Vieram os autos para decisão a respeito da solicitação de empenho por estimativa objetivando dar suporte às despesas com fornecimento de água potável, conforme especificado no Termo de Referência juntado às fls. 03/06, formulado pela Secretaria Municipal de Administração. Ante ao exposto, **RATIFICO** o Parecer Jurídico nº 100/PGM/2017, **AUTORIZANDO** a emissão de empenho por estimativa, **no valor de R\$ 200.000,00 (duzentos mil reais), para custear despesas com o fornecimento de água potável.**

Ji-Paraná, 10 de fevereiro de 2017.

**JESUALDO PIRES**  
Prefeito Municipal

#### PROCESSO Nº 1-1101/2017

**INTERESSADO:** Secretaria Municipal de Saúde  
**ASSUNTO:** Empenho Estimativo para custear despesas com telefonia fixa.

À **Secretaria Municipal de Fazenda**  
Sr. Luiz Fernandes Ribas Motta

Senhor Secretário,

Vieram os autos para decisão a respeito da solicitação de empenho por estimativa objetivando dar suporte às despesas com telefonia fixa, conforme especificado no Termo de Referência juntado às fls. 04/05, formulado pela Secretaria Municipal de Saúde.

Ante ao exposto, **RATIFICO** o Parecer Jurídico nº 097/PGM/2017, **AUTORIZANDO** a emissão do empenho por estimativa, **no valor de R\$ 270.797,00 (duzentos e setenta mil e setecentos e noventa e sete reais), para custear as despesas com o fornecimento dos serviços de telefonia fixa.**

Ji-Paraná, 10 de fevereiro de 2017.

**JESUALDO PIRES**  
Prefeito Municipal

#### PROCESSO Nº 5-26/2017

**INTERESSADO:** Secretaria Municipal de Assistência Social  
**ASSUNTO:** Empenho Estimativo para custear despesas com telefonia fixa.

À **Secretaria Municipal de Fazenda**  
Sr. Luiz Fernandes Ribas Motta

Senhor Secretário,

Vieram os autos para decisão a respeito da solicitação de empenho por estimativa objetivando dar suporte às despesas com telefonia fixa, conforme especificado no Termo de Referência juntado às fls. 04/09, formulado pela Secretaria Municipal de Assistência Social. Ante ao exposto, **RATIFICO** o Parecer Jurídico nº 023/PGM/2017, **AUTORIZANDO** a emissão do empenho por estimativa, **no valor de R\$ 23.000,00 (vinte e três mil reais), para custear o fornecimento dos serviços de telefonia fixa.**

Ji-Paraná, 10 de fevereiro de 2017.

**JESUALDO PIRES**  
Prefeito Municipal

### CONVITE AUDIÊNCIA

Ji-Paraná, 13 de fevereiro de 2017.

#### CONVITE

Audiência Pública do 3º Quadrimestre de 2016

Convidamos a população jiparanaense para participar da Audiência Pública da Secretaria Municipal de Saúde, que acontecerá no próximo dia 17 de fevereiro de 2017, sexta-feira, às 9 horas, na Câmara Municipal de Vereadores de Ji-Paraná. Na ocasião será apresentada a prestação de contas relativa ao 3º Quadrimestre de 2016.

Atenciosamente,

**Renato Antonio Fuverki**  
Secretário Municipal de Saúde  
Dec. 0010/GAB/PMJP/2013

### TESTE SELETIVO



Município de Ji-Paraná  
Secretaria Municipal de Educação  
Superintendência de Gestão Escolar



#### ERRATA Nº 002/SEMAD/2017- SEMED

**TESTE SELETIVO SIMPLIFICADO PARA A SECRETARIA MUNICIPAL DE EDUCAÇÃO**

Ref. ao Edital Teste Seletivo SEMED N.º 001/17, publicado nos Jornais Correo Popular e Diário da Amazônia e no site do Município na data de 10 de fevereiro de 2017.

**ONDE SE LÊ:**

#### CARGO: PROFESSOR LICENCIATURA PLENA (PROFESSOR II) – 30 HORAS

INSCRIÇÃO	NOME	CLASSIFICAÇÃO	ANÁLISE DE TÍTULOS
017	IRACI NOGUEIRA DA ROCHA CAMPOS	1º.	39
045	PATRICIA VILELA GUIMARAES	2º.	39
071	MARIA HELENA DOS SANTOS SILVA	3º.	38
177	MARTA DA PAIXAO ALVES DE CASTRO	4º.	36
106	ANDREA TESCHI MOTTA SOUZA	5º.	35
152	DALILA MAITE ROSA SENA	6º.	35
313	MARLI GRACIANO DOS SANTOS	7º.	34
069	ROSELI FAGUNDES CELLA	8º.	32
079	RENY LACERDA MARIA	9º.	31
073	RENILDA LACERDA MARIA	10º.	31
315	GILSILEY GENUINO MACIEL	11º.	31
308	TERESA CRISTINA FERREIRA DOS SANTOS	12º.	29
303	NAIR RODRIGUES DE LIMA	13º.	29
183	ALESSANDRA FATIMA DOS SANTOS	14º.	28
278	CECILIA LOURA DE CARVALHO RECKEL	15º.	27
333	LEIDIR FELIPE DA SILVA	16º.	27
318	CLAUDIA DA SILVA	17º.	27
367	GEOVANE FRANCISCO BATISTA	18º.	27
353	ELIZETE LINHARES DE FREITAS	19º.	27
312	ANGELICA CESCONETTO CARDOSO	20º.	27
201	ELILDO RODRIGUES DOS SANTOS	21º.	26
065	FABIO DE CASTRO DIAS	22º.	26
091	JOISELITA DE ALMEIDA FAZIO	23º.	26
503	WILLIAN DA SILVA TEODORO	24º.	26
044	LUCILENE DE SOUZA PISSINATI	25º.	25
081	CLAUDIO CRUZ DE OLIVEIRA	26º.	25
353	ELIZETE LINHARES DE FREITAS	27º.	27
421	CLEIDIANE ALVES REGIS	28º.	24
436	SIRLENE APARECIDA DAS CANDEIAS BIAZATTI	29º.	23
092	ELIANA RODRIGUES DE ALMEIDA SOZA	30º.	23
464	MARCIA COIMBRA ALVES	31º.	23
159	HELENA FERNANDES DE CARVALHO	32º.	23
461	ENI CASSIMIRA LOPES	33º.	23
366	ESLEIA ARAUJO DA SILVA ROCHA	34º.	23
072	GISELLY BEZERRA TAVARES	35º.	23
243	EDILEIDE LOBO DE MIRANDA	36º.	23
246	LUCIANA VELTO MACARI	37º.	23
105	GESSYLAINÉ ALVES CORRIA	38º.	23
039	MARIA DAS GRACAS EVANGELISTA	39º.	22
332	MARIA DE JESUS TRINDAD	40º.	22
385	JUBIRACIRA TANIA MORAES	41º.	21
302	EDINA APARECIDA GONÇALVES BORGES	42º.	21
088	MARILENE DE JESUS GOMES DE SOUZA	43º.	21
075	EDINALDA MALHEIRO DE OLIVEIRA SOUSA	44º.	21
029	HELIDA FERNANDES COIMBRA	45º.	21
453	ILZA PEREIRA DA SILVA	46º.	21
309	OZELIA FONSECA DAS NEVES SILVA	47º.	21
387	LUCINEIDE LOPES DE SOUZA	48º.	21
202	CLEIDE BALIOT	49º.	21
290	ADRIANA MEDEIRO GOMES	50º.	21
343	MARCOS OLIVEIRA SILVA	51º.	21
148	ROSANA FERREIRA LOPES	52º.	21
209	EMAR CRISTINA MESQUITA	53º.	20
191	LIDIA PEREIRA DA ROCHA VITORIA	54º.	20
010	RENATA REGINA DE JESUS OLIVEIRA	55º.	20
267	ESMERINDA ALVES DOS SANTOS	56º.	20
090	ROSANGELA DE OLIVEIRA	57º.	20
030	MARIA STELLA CEZARIO DE BARROS	58º.	20
118	CLOVIS FIGUEIRA	59º.	20
463	DENISE KESTER VIEIRA	60º.	20
024	JOSILDA RABELO FERNANDES	61º.	19
354	MARCIA RICARDO DOS SANTOS	62º.	19
125	IZABEL BARBOSA DE SALES FREIRE	63º.	19
002	ROSANA FERREIRA DA SILVA BONBASSARO	64º.	19

359	EDILENE FERNANDES DA SILVA SCHWANZ	65º.	19
232	ELISANGELA DA ROSA GONÇALVES	66º.	19
006	ADALGIZIO RODRIGUES VIANA	67º.	18
085	APARECIDA CANDIDA SILVA BAU	68º.	18
031	SOLENE MARIA DE JESUS	69º.	18
491	MARLENE GOMES DE OLIVEIRA KLIPPEL	70º.	18
133	DEUZEVANY BRAZ ROBERTO SILVA	71º.	18
327	MARILAINÉ ANDRADE RIOS	72º.	18
347	LAUDELINA AUGUSTA GOMES SIMÕES	73º.	18
146	ADREIA FERNANDA ZUQUIN	74º.	18
389	LAUDEZIR VERÍSSIMO DE OLIVEIRA	75º.	17
490	ROSIMEIRE TEOTONIO FOLLI	76º.	17
084	MARIA DE JESUS CUNHA SILVA DO VALE	77º.	17
048	JEANE NUNES DE SOUZA	78º.	17
137	LEONICE MARIA DA SILVA LEITE	79º.	17
276	SILENE APARECIDA MEDEIROS	80º.	17
095	GLENDA CARMEN PINHEIRO COELHO	81º.	17
151	MARIZETE DE SOUZA PINHEIRO	82º.	17
158	GARDENIA APARECIDA PAULA LUCAS	83º.	17
143	NILZELI DE SOUZA TRINDADE	84º.	17
365	CHRISTIANY NOVAES SENA	85º.	17
117	REGINA DE JESUS RODRIGUES SOUZA	86º.	17
287	ADRIANA BORCHART DE SOUZA	87º.	17
468	CAMILA DE FREITAS RODRIGUES	88º.	17
248	MARINILZA FRANCISCATTI SANTOS	89º.	16
103	GERALDA APARECIDA DE OLIVEIRA	90º.	16
074	SIMONE LEOPOLDINO DA SILVA ESPERANÇA	91º.	16
283	ALCIRIA RIBEIRO DE ARAUJO RESENDE	92º.	16
260	GILCIMARA FERREIRA TOSE CAMPOS DELLATORRE	93º.	16
518	ALDELY RODRIGUES PEREIRA DE MEDEIROS	94º.	16
286	DHEYME SANDRA DE JESUS VASCONCELOS	95º.	16
066	CLEICINEIA OLIVEIRA DE SOUZA	96º.	16
285	VALDENICE SEVERINO DOS SANTOS	97º.	16
443	LIZABETHE SARAIVA DA SILVA	98º.	16
481	ELIDAIANA FELICIO DE SOUZA	99º.	16
235	ILDA PEREIRA OLIVEIRA DA SILVA - PCD	100º.	16
169	NELCILENE UGALDE FERNANDES	101º.	15
281	CARMELINDA DA SILVA PIRES	102º.	15
326	JULIANA CARVALHO DUTRA	103º.	15
470	MARCIENE SILVA VIEIRA	104º.	15
254	LOURIVAL AMORIM RAMOS	105º.	15
167	JUCELIA CASTELAN DOS SANTOS ARÇARI	106º.	15
261	CLAUDINEIA OLIVEIRA FERREIRA	107º.	15
292	DIESELIE NAITZEL ERDMANN	108º.	15
188	MARIA JOSE CARDOSO ALMEIDA	109º.	14
331	ALDEIDE DE JESUS ROCHA	110º.	14
384	GLEICIANE ALVES DE MATOS	111º.	14
321	EDILAINE LAUREANO CRESPINO	112º.	14
018	MARLY RODRIGUES DE OLIVEIRA BARBOSA	113º.	13
140	ALCINERIA ANTERO DE PAULA	114º.	13
022	MARLI FELIX PORTELA	115º.	13
459	JADER RÉGO RIBEIRO	116º.	13
171	IDAIR DOS REIS MARIA	117º.	13
297	SONIA VALÉRIA GALVÃO SANTOS	118º.	13
036	DALVANI DOS SANTOS DAMASCENO	119º.	13
289	ANA MARIA CLEMENTE	120º.	13
115	CLEIDE CASSIANO DE OLIVEIRA CALDAS	121º.	13
013	FRANCIS GOULART	122º.	13
172	SILVANA DE GOIS DA SILVA	123º.	13
053	JUNIA ROSA DA SILVA	124º.	13
128	QUELLI MARIA PICHEK	125º.	13
008	ROSE KELLY GONÇALVES SANTOS	126º.	13
050	DANIELE DOS ANJOS GONÇALVES	127º.	13
476	SARAH PAES DE ALENCAR	128º.	13
375	ALDETE RODRIGUES PEREIRA GOMES	129º.	12
282	CLAUDETE ISAIAS DE LIMA ALMEIDA	130º.	12
311	KARINE TORRES ALVARES	131º.	12
196	MARIA FURTADO DE ALMEIDA SOUZA	132º.	12
056	ANGELA BETANIA SOUSA RANGEL	133º.	12
310	GRACIELA QUINELATO MENEZES	134º.	12
441	ELJANA DE ALMEIDA GALDINO	135º.	12
015	RAISSA OLGA BECCARIA SANTOS	136º.	12
274	CINTIA DA SILVA SOARES	137º.	12
037	CAMILA CAMARGO SENHORINHO SANTOS	138º.	12
336	LEDIRA LADISLAU	139º.	11
034	MARCIA HELENA FONSECA	140º.	11
068	SOLANGE MARLENE APARECIDA PELUTI FARIAS	141º.	11
040	ELIZABETE BARRETO DE LIMA	142º.	11
096	ROSANGELA SANTIAGO DOS SANTOS	143º.	11
009	ELIENE ALVES GOMES EGIDIO PIRES	144º.	11
046	FRANCINEIDES MORAIS DO NASCIMENTO	145º.	11
415	OLZINA BATISTA LEÃO	146º.	11
423	MARICEIA GONÇALVES BRANDÃO	147º.	11
057	RAQUEL DE LIMA OLIVEIRA HERCULANO	148º.	11
083	CRISTIANE ALVES DE FREITAS	149º.	11
298	EDINEIA SOMENZARIDE SOUZA	150º.	11
269	LEONICE GUARDIA MENDES	151º.	11
028	DANIELE MENEZES MESQUITA	152º.	11
213	VERA LUCIA TAVARES DO NASCIMENTO	153º.	11
222	AMANDA GAZEL	154º.	11
314	MARILUCE ANDRADE DE RESENDE	155º.	11
266	ACIO TORRES MORAIS	156º.	11
306	RENATA COELHO DA COSTA BOSCHETTI	157º.	11
277	VANESSA CRISTINA RODRIGHERO BERTUZZI	158º.	11
200	JACQUELINE S. PIRES SILVA	159º.	11
340	JACQUELINE SOUZA NOVAES	160º.	11
101	MARIA SOCORRO DE SOUZA BATISTA	161º.	10
356	RITA DE CÁSSIA SOARES DE MATOS	162º.	10
227	SEVERINA SOARES DE ALBUQUERQUE	163º.	10
221	SANDRA REGINA DOBNER	164º.	10
198	CLAUDIA LEANDRA DE ANDRADE	165º.	10
175	SHALTEL FERREIRA DOS SANTOS	166º.	10
036	ADRIANA NOGUEIRA VIANA ADRETTA	167º.	10

054	TANIA CRISTINA TORRES	168º.	10
020	DANIELY AMANTI ASSIS	169º.	10
380	TELMA DE OLIVEIRA NERES	170º.	10
164	KATIELY DAMASCENO DE CAMPOS	171º.	10
401	JULIA CRISTINA FEITOZA MOTA	172º.	10
413	FRANCIELE JASMINE DAPPER DE OLIVEIRA	173º.	10
361	TATIANI ZORDENONI DE FREITAS	174º.	10
516	GILCEIA JACINTA DE ANDRADE CASTRO	175º.	09
422	ANA PAULA PINHEIRO DE VASCONCELOS	176º.	09
154	MARIA ADRIANA KOWALCZUK DE OLIVEIRA	177º.	09
089	MARIUZA BELMIRO SOBRINHO	178º.	09
141	EDILEUZA FATIMA CORDEIRO BEZERRA DE SOUZA	179º.	09
052	ROSELI DA SILVA GOMES MOTA	180º.	09
043	IVANUSA PEREIRA GARCIA ERNICA	181º.	09
280	IVANETE ISAIAS DE LIMA SILVA	182º.	09
109	CRISTIANE DA SILVA AMORIM ROCHA	183º.	09
042	CLEIVONE RICARDO DE OLIVEIRA	184º.	09
351	CRISTIANI ELISA PELLEZ	185º.	09
357	JOVANA ROCHA GOMES - PCD	186º.	09
350	ELENICE LUIZ DA SILVA	187º.	09
134	BERLANIA PEIXOTO DA SILVA	188º.	09
256	EDNALVA HELENA FERNANDES	189º.	09
493	LAISE LUCENA MACEDO DE MELO	190º.	09
409	ROSANA BARBOSA DA FROTA	191º.	09
064	ROGERIO CLEITON DE ANDRADE	192º.	09
271	SANDI LOANE DA SILVA MOREIRA	193º.	09
473	DAIANY DE OLIVEIRA	194º.	09
257	ISABEL IZAIAS DE LIMA	195º.	08
301	VANESSA CAMPOS BRENNER	196º.	08
019	DINEUSA ALVES DA COSTA AREDES	197º.	08
279	IRONY DE LIMA FRANÇA ALVES	198º.	08
139	TATIANI BRITO DA SILVA SANTANA	199º.	08
026	RAQUEL DE OLIVEIRA	200º.	08
108	MARIA CARNEIRO MENEZES	201º.	08
185	NILTON DE SOUZA SILVA	202º.	08
011	VANDELINA MARIA VIEIRA DE ALVARENGA	203º.	08
012	KATIA BALIOT DE SOUZA	204º.	08
099	VANDA BISPO DOS SANTOS	205º.	08
016	ANTONIO RENE DE OLIVEIRA LIMA	206º.	08
163	ANDREA DOS SANTOS B. NEVES SOARES	207º.	08
142	ANA PAULA SOARES DE ALMEIDA	208º.	08
078	DHEFERSON DE JESUS VASCONCELOS PCD	209º.	08
220	ALINE NEVES DE MELO	210º.	08
382	DRIELY BORGES ALMEIDA ROCHA	211º.	08
239	KELLEN DE SOUZA MOREIRA	212º.	08
161	RITA DE CASSIA ARAUJO FONSECA	213º.	07
299	MARIA AUGUSTA MIRANDA	214º.	07
296	ALICE MARLETE STIZ	215º.	07
208	MARIA LOPES CARDOSO	216º.	07
495	LILIAN APARECIDA MOTA DOS SANTOS	217º.	07
368	ROSIMEIRE DE BARROS DA FONSECA	218º.	07
230	CLAUDETE TOMAZ DE FARIA	219º.	07
250	LUCIANA CARVALHO DE SOUZA	220º.	07
393	SANDRA MARIA DA SILVA	221º.	07
325	MOABE DA CRUZ ARAUJO	222º.	07
070	MARIANA XAVIER CORREA MAZARINE	223º.	07
374	ALESSANDRO ARAUJO DE OLIVEIRA	224º.	07
240	MARIA APARECIDA SANTA ANA	225º.	07
014	SUELI BACETTI DE MELO	226º.	07
121	VALDIRENE APARECIDA DOS SANTOS VASCONCELOS	227º.	07
420	ILCA NUNES ESTEVÃO	228º.	07
479	MARIA FERREIRA GOULART	229º.	07
335	CRISTINA NAZARÉ DOENHA DASILVA	230º.	07
181	MARCIA IRIS BARBOSA	231º.	07
162	PATRICIA LADISLAU FERNANDES	232º.	07
051	ROSA DOURADO PALACIOS	233º.	07
330	ANDRECELIA ANDRADE DE SOUZA	234º.	06
113	CRISTINA VIOTTO JANUARIO	235º.	06
131	ELAINE ANDRADE DOS REIS	236º.	06
339	ELANA CASSIA MACEDO RODRIGUES	237º.	06
511	ELIZANGELA RODRIGUEIRO RAMOS	238º.	06
041	ELVIA OLIVEIRA DE SOUZA	239º.	06
323	GILMAR SANTOS DA ROSA	240º.	06
344	GISLAINE SANTANA CARDOSO	241º.	06
038	JANAINA DE SOUZA AIRES	242º.	06
471	KEZIA VIEIRA FERREIRA	243º.	06
500	MARIA ONIZI FELBERG PINHEIRO	244º.	06
160	NATALIE GREICI MELO ALVES	245º.	06
328	NEYLA DA SILVA NASCIMENTO	246º.	06
432	NUBIA NUNES DOS SANTOS	247º.	06
165	PATRICIA FLORIN	248º.	06
509	ROBSON DA SILVA	249º.	06
316	VANESSA JESUS DA SILVA	250º.	06
337	YARA OLIVEIRA SACRAMENTO	251º.	06
110	CRISTIANE DA SILVA OLIVEIRA	252º.	05

304	INDIAMARA TOMASIN TAVARES	253º.	05
307	KAROLINE OLIVEIRA ANTUNES	254º.	05
399	REGIANE CORREIA BOHRER	255º.	05
270	SILVANA APARECIDA SESTARI VILASBOAS	256º.	05
475	SOLANGE ANGELICA DE OLIVEIRA	257º.	05
098	SORAIA DE SOUZA CIEBEN GUIMARAES	258º.	05
430	TATIANE ALVES DOS SANTOS OLIVEIRA	259º.	05
122	ADNA GONÇALVES DE ANDRADE DA SILVA	260º.	04
226	ANDRESSA DA SILVA SOUZA	261º.	04
474	CICERA VIEIRA DE ARAUJO	262º.	04
417	ELAINE DE OLIVEIRA SANCHS DOS SANTHS DE JESUS	263º.	04
452	ELIZABETE BALDO	264º.	04
483	IVANETE BRAZ CARNEIRO	265º.	04
338	LUCINEY NOGAROL PAGOTTO ZANI	266º.	04
123	MARIA CLEUBIA DOS SANTOS	267º.	04
027	ROSILENE DOS SANTOS MORREIRA	268º.	04
372	ADALBERTO BENEDITO CARLOS	269º.	03
157	ADRIANA DOS SANTOS DANTAS	270º.	03
404	ALAIR BENTO PROENÇA	271º.	03
381	ANA ROSA HUHÑ PAULINO BARBOSA	272º.	03
130	AUXILIADORA SILVA FARIAS	273º.	03
392	BENILDA DE FREITAS GOMES DOS ANTOS	274º.	03
412	CLAUDIA ALVES SILVÉRIO	275º.	03
477	CLENILDA GOMES DA SILVA	276º.	03
433	ERICA CORASSARI DA SILVA	277º.	03
265	ERICA LEITE PEREIRA	278º.	03
268	EVELIN CAROLINE DA SILVA VALEGURA	279º.	03
352	FRANCIELLE CARDOSO DE SOUZA FREITAS	280º.	03
238	GISELE SANTOS DOS REIS	281º.	03
190	JAQUELINE JESUS DA SILVA	282º.	03
189	KARINA FERNANDA MENDES DOS SANTOS	283º.	03
247	KATHIUCÉ ADRIELE BARBOSA DA SILVA	284º.	03
454	LARISSA IMBERTI LUTTH - PCD	285º.	03
358	LICIRLENE DE OLIVEIRA BRITES	286º.	03
094	LUANA DA SILVA	287º.	03
397	LUANA MENDES NASCIMENTO	288º.	03
457	LUCAS MOREIRA DE SOUZA MARTINS	289º.	03
170	MARIA ALVES DE SOUZA	290º.	03
100	MARIA CECILIA CORREA DE FARIAS	291º.	03
434	MARIA CLEUDIVÂNIA FERREIRA DA CONCEIÇÃO	292º.	03
023	MARIA DA PENHA MOREIRA SPAGNOL	293º.	03
145	MARINEIDE APARECIDA MOTA	294º.	03
293	NAIARA CARLA MOTA COELHO	295º.	03
204	NAJARA DE SOUZA MOTA	296º.	03
408	NEUZA PEREIRA DE OLIVEIRA	297º.	03
324	PATRICIA DIAS	298º.	03
025	ROSANA LUIZ DA SILVA	299º.	03
093	RUBIA GONÇALVES DO AMARAL	300º.	03
405	SILENE MARQUES TEIXEIRA	301º.	03
129	SILVANA ROSA DOS SANTOS	302º.	03
400	VALDEIR JOSE MOREIRA RODRIGUES	303º.	03
341	VERA SONIA MIRANDA PEREIRA	304º.	03
082	VIVIAN EMA DA SILVA	305º.	03
186	ALCIDES CANDIDO DO CARMO	306º.	02
259	DANIELA FERNANDES DE MORAIS AGUIAR	307º.	02
273	ELIETE LICENKO	308º.	02
494	FERNANDA APARECIDA DE OLIVEIRA DOS SANTOS	309º.	02
317	LELIANE LOPES LIMA	310º.	02
080	LIDIANY PEREIRA DA SILVA	311º.	02
236	MARINA DA SILVA HARDT PASTORIO	312º.	02
206	MARLISE DE MELO BRASIL	313º.	02
431	PATRICIA DANIELA DE SOUZA G. PIRES	314º.	02
076	PAULA QUINELATO MENEZES	315º.	02
077	RUANY RUIZ BATISTA	316º.	02
178	BRUNA MAIER OLIVEIRA	317º.	01
059	FABIOLA DE SOUZA AMANTE	318º.	01
295	KATIA MARTINS GERVASIO	319º.	01
067	PATRICIA DA SILVA LIMA	320º.	01
003	PATRICIA MARLINDA DE SOUZA	321º.	01
097	ZELINA VILARIM VICENTEKOHLEIN	322º.	01
497	ADENILDA DA CUNHA TEIXEIRA	323º.	00
156	ADRIANA ALVES DE MIRANDA FERREIRA	324º.	00
112	ADRIANA APARECIDA PEREIRA KRAUZE	325º.	00
104	ANA LUCIA CONDACK DE FREITAS	326º.	00
291	ANDRESSA ANGELICA MENDES AMORIM	327º.	00
294	ANGELA MARIA APOLINÁRIO DA SILVA	328º.	00
258	ANGELICA PINHEIRO BORGES	329º.	00
049	BETÂNIA ELIZAT OZORIA DE MELO	330º.	00
379	BRUNA MICHELI CARDOSO BICHARRA	331º.	00
334	CIRLENE GONSALVES DE LIMA	332º.	00
107	CLAUDIA ROSANGELA DA SILVA	333º.	00
482	CLAUDIANE GOMES DE ALMEIDA	334º.	00
120	CLEONICE FALCAO FERREIRA	335º.	00
378	DANIEL ALVES DE LIMA	336º.	00

166	DAVANETE PEREIRA DE OLIVEIRA	337º.	00
138	DIANA GENELHUD DE ALENCAR	338º.	00
182	DIANA POLACHE PAES	339º.	00
376	DIRLENE FERREIRA DE O. GONÇALVES	340º.	00
180	EDEVALDO TRINDADE DE ALMEIDA	341º.	00
149	EDINA LEITE ANTONIO	342º.	00
402	EDNEIA DE OLIVEIRA BENTO	343º.	00
426	ELAINE TONETTI PONTES	344º.	00
214	ELIANE BISPO DA SILVA	345º.	00
342	ELIZANGELA MARTINS DE OLIVEIRA SOUZA	346º.	00
407	EMERSON ANDRADE DE SOUZA	347º.	00
060	GIANE CRISTINA QUINELATO	348º.	00
386	GILCILENE BARBOSA CHAGAS	349º.	00
506	GLEYCIELLE DE OLIVEIRA SOUZA	350º.	00
111	IRANY DO ESPIRITO SANTO OLIVEIRA	351º.	00
371	IRENIA LADISLAU	352º.	00
150	JENICLEIA MENDES DA COSTA	353º.	00
242	JESSICA CRISTINA RODRIGUES DOS SANTOS - PCD	354º.	00
119	JOSINEIA DE ALMEIDA DOS REIS	355º.	00
411	JULIANA MIRANDA DE SOUZA	356º.	00
478	LAIANE APARECIDA SIMAO	357º.	00
197	LAI RAFAELA WELMAM KRAUSE LANDO	358º.	00
510	LARISSA ROCHA DA SILVA	359º.	00
388	LEANDRO GERALDO DOS SANTOS	360º.	00
456	LEILA PEREIRA DA SILVA	361º.	00
514	LELIANE DE SOUZA BARROSO BORA	362º.	00
233	LUCIANA LINDSAY LOPES	363º.	00
262	LUCIANA ROSONI DA COSTA	364º.	00
398	LUCINEIDE NUNES DOS SANTOS	365º.	00
210	LUZIA LOURENÇO DE SOUZA	366º.	00
155	MAGDA HERNANDES MAZALI DE ABREU	367º.	00
428	MARCIA LEANDRA CENTURINI	368º.	00
184	MARIA ASSENÇÃO APARECIDA ALEIXO	369º.	00
061	MARIA HELENA SARALORI - PCD	370º.	00
391	MARISA SANTOS NARDE	371º.	00
360	MARLA SANTOS RAPOSO	372º.	00
492	MICHELE DOS SANTOS NOGUEIRA BARRETO	373º.	00
224	MIRLAINE COSTA	374º.	00
252	NATHALIA MARQUEZ DE MOURA	375º.	00
435	NAYARA CRISTHINE KROETZ	376º.	00
004	NAYARA PRATA LUCAS	377º.	00
193	OZEIAS GATTI DA SILVA	378º.	00
058	PATRICIA DOS SANTOS FRANCO	379º.	00
466	RAIANA DO CARMO SANTANA	380º.	00
055	RONY DOUGLAS FERREIRA BARBOSA	381º.	00
458	ROSALVA COSTA DUTRA	382º.	00
021	ROSILENE DE SOUZA PIMENTEL	383º.	00
370	LUAN HENRIQUE DUTRA	384º.	00
087	SANDRA MARIA DA COSTA ROCHA	385º.	00
488	SEBASTIANA PEREIRA LEITE MACIEL	386º.	00
414	SEBASTIÃO DOS SANTOSBAIA	387º.	00
147	SUZANA DA ROCHA	388º.	00
369	SUZIANY SANCHES LIMA	389º.	00
319	TAIANY BAZILIO DO NASCIMENTO	390º.	00
480	TANIA MARA GOULART MATOS	391º.	00
005	VANESSA FERREIRA FRANCO	392º.	00
425	VANESSA FERREIRA SANTOS	393º.	00
237	VERA LUCIA FERNANDES TEIXEIRA DIAS	394º.	00
429	WAGNER DE FREITAS DE MIRANDA	395º.	00

LEIA-SE:

CARGO: PROFESSOR LICENCIATURA PLENA (PROFESSOR II) – 30 HORAS

INSCRIÇÃO	NOME	CLASSIFICAÇÃO	ANÁLISE DE TÍTULOS
017	IRACI NOGUEIRA DA ROCHA CAMPOS	1º.	39
045	PATRICIA VILELA GUIMARAES	2º.	39
071	MARIA HELENA DOS SANTOS SILVA	3º.	38
177	MARTA DA PAIXAO ALVES DE CASTRO	4º.	36
106	ANDREA TESCHI MOTTA SOUZA	5º.	35
152	DALILA MAITE ROSA SENA	6º.	35
313	MARLI GRACIANO DOS SANTOS	7º.	34
069	ROSELI FAGUNDES CELLA	8º.	32
079	RENY LACERDA MARIA	9º.	31
073	RENILDA LACERDA MARIA	10º.	31
315	GILSILEY GENUINO MACIEL	11º.	31
308	TERESA CRISTINA FERREIRA DOS SANTOS	12º.	29
303	NAIR RODRIGUES DE LIMA	13º.	29
183	ALESSANDRA FATIMA DOS SANTOS	14º.	28
278	CECILIA LOURA DE CARVALHO RECKEL	15º.	27
333	LEIDIR FELIPE DA SILVA	16º.	27
318	CLAUDIA DA SILVA	17º.	27
367	GEOVANE FRANCISCO BATISTA	18º.	27
353	ELIZETE LINHARES DE FREITAS	19º.	27



# Diário Oficial

## DO MUNICÍPIO DE JI-PARANÁ

O DIÁRIO OFICIAL DO MUNICÍPIO DE JI-PARANÁ é um periódico autorizado pela Lei Municipal n.º 1070, de 02/07/2001, para a publicação dos atos oficiais da Prefeitura Municipal de Ji-Paraná.

Coordenação: **Secretaria Municipal de Administração**  
Realização: **Assessoria de Comunicação Social**

**PREFEITURA MUNICIPAL DE JI-PARANÁ**  
CNPJ: 04.092.672/0001-25

End. Av. Dois de Abril, 1701 (Palácio Urupá) - Bairro Dois de Abril - Ji-Paraná - RO  
E-mail: [decom@ji-parana.ro.gov.br](mailto:decom@ji-parana.ro.gov.br)  
Página eletrônica: [www.ji-parana.ro.gov.br](http://www.ji-parana.ro.gov.br)

Todas as matérias para serem publicadas neste Diário Oficial devem ser entregues à Assessoria de Comunicação impreterivelmente até as 13 horas do dia anterior.

**Jesuáldo Pires**  
Prefeito

**Marcito Pinto**  
Vice-Prefeito

**José Antônio Cisonetti**  
Chefe de Gabinete do Prefeito

**Leni Matias**  
Procuradoria-Geral do Município

**Elias Caetano da Silva**  
Controladoria-Geral do Município

**Nilton Leandro Motta dos Santos**  
Secretaria Municipal de Administração

**Jair Eugênio Marinho**  
Secretaria Municipal de Governo

**Pedro Cabeça Sobrinho**  
Secretaria Municipal de Planejamento

**Renato Antônio Fuverki**  
Secretaria Municipal de Saúde

**Milton Félix de Macedo**  
Secretaria Municipal de Obras e Serviços Públicos

**Leni Matias**  
Secretaria Municipal de Regularização Fundiária e Habitação

**Luiz Fernandes Ribas Motta**  
Secretaria Municipal de Fazenda

**Reinaldo Pereira de Andrade.**  
Secretaria Municipal de Meio Ambiente

312	ANGELICA CESCONETTO CARDOSO	209.	27
201	EILDO RODRIGUES DOS SANTOS	219.	26
065	FABIO DE CASTRO DIAS	229.	26
091	JOISELITA DE ALMEIDA FAZIO	239.	26
503	WILLIAN DA SILVA TEODORO	249.	26
044	LUCILENE DE SOUZA PISSINATI	259.	25
081	CLAUDIO CRUZ DE OLIVEIRA	269.	25
353	ELIZETE LINHARES DE FREITAS	279.	27
421	CLEIDIANE ALVES REGIS	289.	24
001	ROSÂNGELA ALVES DE LIMA	299.	24
436	SIRLENE APARECIDA DAS CANDEIAS BIAZATTI	309.	23
092	ELIANA RODRIGUES DE ALMEIDA SOZA	319.	23
464	MARCIA COIMBRA ALVES	329.	23
159	HELENA FERNANDES DE CARVALHO	339.	23
461	ENI CASSIMIRA LOPES	349.	23
366	ESLEIA ARAUJO DA SILVA ROCHA	359.	23
072	GISELLE BEZERRA TAVARES	369.	23
243	DELEIDE LOBO DE MIRANDA	379.	23
246	LUCIANA VELLO MACARI	389.	23
105	GESSYLAINNE ALVES CORREA	399.	23
039	MARIA DAS GRAÇAS EVANGELISTA	409.	22
332	MARIA DE JESUS TRINDAD	419.	22
385	JUBIRACIRA TANIA MORAES	429.	21
302	EDINA APARECIDA GONÇALVES BORGES	439.	21
088	MARILENE DE JESUS GOMES DE SOUZA	449.	21
075	EDINALDA MALHEIRO DE OLIVEIRA SOUSA	459.	21
029	HELIDA FERNANDES COIMBRA	469.	21
453	ILZA PEREIRA DA SILVA	479.	21
309	OZELIA FONSECA DAS NEVES SILVA	489.	21
387	LUCINEIDE LOPES DE SOUZA	499.	21
202	CLEIDE BALIOT	509.	21
290	ADRIANA MEDEIRO GOMES	519.	21
343	MARCOS OLIVEIRA SILVA	529.	21
148	ROSANA FERREIRA LOPES	539.	21
209	EMAR CRISTINA MESQUITA	549.	20
191	LIDIA PEREIRA DA ROCHA VITORIA	559.	20
010	RENATA REGINA DE JESUS OLIVEIRA	569.	20
267	ESMERINDA ALVES DOS SANTOS	579.	20
090	ROSANGELA DE OLIVEIRA	589.	20
030	MARIA STELLA CEZARIO DE BARROS	599.	20
118	CLOVIS FIGUEIRA	609.	20
463	DENISE KESTER VIEIRA	619.	20
024	JOSILDA RABELO FERNANDES	629.	19
354	MARCIA RICARDO DOS SANTOS	639.	19
125	IZABEL BARBOSA DE SALES FREIRE	649.	19
002	ROSANA FERREIRA DA SILVA BONBASSARO	659.	19
359	EDELNE FERNANDES DA SILVA SCHWANZ	669.	19
232	ELISANGELA DA ROSA GONÇALVES	679.	19
006	ADALGIZIO RODRIGUES VIANA	689.	18
085	APARECIDA CANDIDA SILVA BAU	699.	18
031	SOLENE MARIA DE JESUS	709.	18
491	MARLENE GOMES DE OLIVEIRA KLIPPEL	719.	18
133	DEUZEVANY BRAZ ROBERTO SILVA	729.	18
327	MARILAINNE ANDRADE RIOS	739.	18
347	LAUDELINA AUGUSTA GOMES SIMÕES	749.	18
146	ADREIA FERNANDA ZUQUIN	759.	18
389	LAUDEZIR VERÍSSIMO DE OLIVEIRA	769.	17
490	ROSIMEIRE TEOTONIO FOLLI	779.	17
084	MARIA DE JESUS CUNHA SILVA DO VALE	789.	17
048	JEANE NUNES DE SOUZA	799.	17
137	LEONICE MARIA DA SILVA LEITE	809.	17
276	SILENE APARECIDA MEDEIROS	819.	17
095	GLENDIA CARMEN PINHEIRO COELHO	829.	17
151	MARIZETE DE SOUZA PINHEIRO	839.	17
158	GARDENIA APARECIDA PAULA LUCAS	849.	17
143	NILZEI DE SOUZA TRINDADE	859.	17
365	CHRISTIANY NOVAES SENA	869.	17
117	REGINA DE JESUS RODRIGUES SOUZA	879.	17
287	ADRIANA BORCHARD DE SOUZA	889.	17
468	CAMILA DE FREITAS RODRIGUES	899.	17
248	MARINILZA FRANCISCATTI SANTOS	909.	16
103	GERALDA APARECIDA DE OLIVEIRA	919.	16
074	SIMONE LEOPOLDINO DA SILVA ESPERANÇA	929.	16
283	ALCIRIA RIBEIRO DE ARAUJO RESENDE	939.	16
260	GILCIMARA FERREIRA TOSE CAMPOS DELATTORRE	949.	16
518	ALDELY RODRIGUES PEREIRA DE MEDEIROS	959.	16
286	DHEYME SANDRA DE JESUS VASCONCELOS	969.	16
066	CLEICINEIA OLIVEIRA DE SOUZA	979.	16
285	VALDENICE SEVERINO DOS SANTOS	989.	16
443	LIZABETHE SARAIVA DA SILVA	999.	16
481	ELIDAIANA FELICIO DE SOUZA	1009.	16
235	<b>ILDA PEREIRA OLIVEIRA DA SILVA - PCD</b>	<b>1019.</b>	<b>16</b>
169	NELCILENE UGALDE FERNANDES	1029.	15
281	CARMELINDA DA SILVA PIRES	1039.	15
326	JULIANA CARVALHO DUTRA	1049.	15
470	MARCIENE SILVA VIEIRA	1059.	15
254	LOURIVAL AMORIM RAMOS	1069.	15
167	JUCELIA CASTELAN DOS SANTOS ARÇARI	1079.	15
261	CLAUDINEIA OLIVEIRA FERREIRA	1089.	15
292	DIESLEI NAITZEL ERDMANN	1099.	15
188	MARIA JOSÉ CARDOSO ALMEIDA	1109.	14
331	ALDEIDE DE JESUS ROCHA	1119.	14
384	GLEICIANE ALVES DE MATOS	1129.	14
321	EDILAINNE LAUREANO CRESPIANO	1139.	14
018	MARLY RODRIGUES DE OLIVEIRA BARBOSA	1149.	13
140	ALCINERIA ANTERO DE PAULA	1159.	13
022	MARLY FELIX PORTELA	1169.	13
459	JADER RÉGO RIBEIRO	1179.	13
171	IDAIR DOS REIS MARIA	1189.	13
297	SONIA VALÉRIA GALVÃO SANTOS	1199.	13
396	DALVANI DOS SANTOS DAMASCENO	1209.	13
289	ANA MARIA CLEMENTE	1219.	13
115	CLEIDE CASSIANO DE OLIVEIRA CALDAS	1229.	13
013	FRANCIS GOULART	1239.	13
172	SILVANA DE GOIS DA SILVA	1249.	13
053	JUNIA ROSA DA SILVA	1259.	13
128	QUELLI MARIA PICHEK	1269.	13
008	ROSE KELY GONÇALVES SANTOS	1279.	13
050	DANIELE DOS ANJOS GONÇALVES	1289.	13
476	SARAH PAES DE ALENCAR	1299.	13
375	ALDETE RODRIGUES PEREIRA GOMES	1309.	12
282	CLAUDETE ISAIAS DE LIMA ALMEIDA	1319.	12
311	KARINE TORRES ALVARES	1329.	12
196	MARIA FURTADO DE ALMEIDA SOUZA	1339.	12
056	ANGELA BETANIA SOUSA RANGEL	1349.	12
310	GRACIELA QUINELATO MENEZES	1359.	12
441	ELIANA DE ALMEIDA GALDINO	1369.	12
015	RAISSA OLGA BECCARIA SANTOS	1379.	12
274	CINTIA DA SILVA SOARES	1389.	12
037	CAMILA CAMARGO SENHORINHO SANTOS	1399.	12
336	LEDIRA LADISLAU	1409.	11
034	MARCIA HELENA FONSECA	1419.	11
068	SOLANGÉ MARLENE APARECIDA PELUTI FARIAS	1429.	11
040	ELIZABETE BARRETO DE LIMA	1439.	11
096	ROSANGELA SANTIAGO DOS SANTOS	1449.	11
009	ELIENE ALVES GOMES EGIDIO PIRES	1459.	11
046	FRANCINEIDES MORAIS DO NASCIMENTO	1469.	11

415	OLZINA BATISTA LEÃO	1479.	11
423	MARCELA GONÇALVES BRANDÃO	1489.	11
057	RAQUEL DE LIMA OLIVEIRA HERCULANO	1499.	11
083	CRISTIANE ALVES DE FREITAS	1509.	11
298	EDINEIA SOMENZARIDE SOUZA	1519.	11
269	LEONICE GUARDIA MENDES	1529.	11
028	DANIELE MENEZES MESQUITA	1539.	11
213	VERA LUCIA TAVARES DO NASCIMENTO	1549.	11
222	AMANDA GAZEL	1559.	11
314	MARILUCE ANDRADE DE RESENDE	1569.	11
266	AECIO TORRES MORAIS	1579.	11
306	RENATA COELHO DA COSTA BOSCHETTI	1589.	11
277	VANESSA CRISTINA RODRIGHERO BERTUZZI	1599.	11
200	JAQUELINE S. PIRES SILVA	1609.	11
340	JAQUELINE SOUZA NOVAES	1619.	11
101	MARIA SOCORRO DE SOUZA BATISTA	1629.	10
356	RITA DE CASSIA SOARES DE MATOS	1639.	10
227	SEVERINA SOARES DE ALBUQUERQUE	1649.	10
221	SANDRA REGINA DOBNER	1659.	10
198	CLAUDIA LEANDRA DE ANDRADE	1669.	10
175	SHALTEL FERREIRA DOS SANTOS	1679.	10
036	ADRIANA NOGUEIRA VIANA ADRETTA	1689.	10
054	TANIA CRISTINA TORRES	1699.	10
020	DANIELY AMANTI ASSIS	1709.	10
380	TEUMA DE OLIVEIRA NERES	1719.	10
164	KATIELY DAMASCENO DE CAMPOS	1729.	10
401	JULIA CRISTINA FEITOZA MOTA	1739.	10
413	FRANCIELE JASMINE DAPPER DE OLIVEIRA	1749.	10
361	TATIANI ZORDENONI DE FREITAS	1759.	10
516	GILCEIA JACINTA DE ANDRADE CASTRO	1769.	09
422	ANA PAULA PINHEIRO DE VASCONCELOS	1779.	09
154	MARIA ADRIANA KOWALCZUK DE OLIVEIRA	1789.	09
089	MARIUZA BELMIRO SOBRINHO	1799.	09
141	EDILEUZA FATIMA CORDEIRO BEZERRA DE SOUZA	1809.	09
052	ROSELI DA SILVA GOMES MOTA	1819.	09
043	VANUSA PEREIRA GARCIA ERNICA	1829.	09
280	IVANETE ISAIAS DE LIMA SILVA	1839.	09
109	CRISTIANE DA SILVA AMORIM ROCHA	1849.	09
042	CLEIVONE RICARDO DE OLIVEIRA	1859.	09
351	CRISTIANI ELISA PELLENZ	1869.	09
357	<b>JOVANA ROCHA GOMES - PCD</b>	<b>1879.</b>	<b>09</b>
350	ELENICE LUIZ DA SILVA	1889.	09
134	BERLANIA PEIXOTO DA SILVA	1899.	09
256	EDNALVA HELENA FERNANDES	1909.	09
493	LAISE LUCENA MACEDO DE MELO	1919.	09
409	ROSANA BARBOSA DA FROTA	1929.	09
064	ROGERIO CLEITON DE ANDRADE	1939.	09
271	SANDI LOANE DA SILVA MOREIRA	1949.	09
473	DAIANY DE OLIVEIRA	1959.	09
257	ISABEL IZAIAS DE LIMA	1969.	08
301	VANESSA CAMPOS BRENNER	1979.	08
019	DINEUSA ALVES DA COSTA AREDES	1989.	08
279	IRONY DE LIMA FRANÇA ALVES	1999.	08
139	TATIANI BRITO DA SILVA SANTANA	2009.	08
026	RAQUEL DE OLIVEIRA	2019.	08
108	MARIA CARNEIRO MENEZES	2029.	08
185	NILTON DE SOUZA SILVA	2039.	08
011	VANDELENA MARIA VIEIRA DE ALVARENGA	2049.	08
012	KATIA BALIOT DE SOUZA	2059.	08
099	VANDA BISPO DOS SANTOS	2069.	08
016	ANTONIO RENE DE OLIVEIRA LIMA	2079.	08
163	ANDREA DOS SANTOS B. NEVES SOARES	2089.	08
142	ANA PAULA SOARES DE ALMEIDA	2099.	08
078	<b>DFEFFERSON DE JESUS VASCONCELOS PCD</b>	<b>2109.</b>	<b>08</b>
220	ALINE NEVES DE MELO	2119.	08
382	DRIELY BORGES ALMEIDA ROCHA	2129.	08
239	KELLEN DE SOUZA MORREIRA	2139.	08
161	RITA DE CASSIA ARAUJO FONSECA	2149.	07
299	MARIA AUGUSTA MIRANDA	2159.	07
296	ALICE MARLETE STIZ	2169.	07
208	MARIA LOPES CARDOSO	2179.	07
495	LILIAN APARECIDA MOTA DOS SANTOS	2189.	07
368	ROSIMEIRE DE BARROS DA FONSECA	2199.	07
230	CLAUDETE TOMAZ DE FARIA	2209.	07
250	LUCIANA CARVALHO DE SOUZA	2219.	07
393	SANDRA MARIA DA SILVA	2229.	07
325	MOABE DA CRUZ ARAUJO	2239.	07
070	MARIANA XAVIER CORREA MAZARINE	2249.	07
374	ALESSANDRO ARAUJO DE OLIVEIRA	2259.	07
240	MARIA APARECIDA SANTA ANA	2269.	07
014	SUELI BACETTI DE MELO	2279.	07
121	VALDIRENE APARECIDA DOS SANTOS VASCONCELOS	2289.	07
420	ILCA NUNES ESTEVAO	2299.	07
479	MARIA FERREIRA GOULART	2309.	07
335	CRISTINA NAZARÉ DOENHA DASILVA	2319.	07
181	MARCIA IRIS BARBOSA	2329.	07
162	PATRICIA LADISLAU FERNANDES	2339.	07
051	ROSA DOURADO PALACIOS	2349.	07
330	ANDRECELIA ANDRADE DE SOUZA	2359.	06
113	CRISTINA VIOTTO JANUARIO	2369.	06
131	ELAINE ANDRADE DOS REIS	2379.	06
339	ELANA CASSIA MACEDO RODRIGUES	2389.	06
511	ELIZANGELA RODRIGUEIRO RAMOS	2399.	06
041	ELVIA OLIVEIRA DE SOUZA	2409.	06
323	GILMAR SANTOS DA ROSA	2419.	06
344	GISLAINE SANTANA CARDOSO	2429.	06
038	JANAINA DE SOUZA AIRES	2439.	06
471	KEZIA VIEIRA FERREIRA	2449.	06
500	MARIA ONIZI FELBERG PINHEIRO	2459.	06
160	NATALIE GREICI MELO ALVES	2469.	06
328	NEILA DA SILVA NASCIMENTO	2479.	06
432	NUBIA NUNES DOS SANTOS	2489.	06
165	PATRICIA FIORINI	2499.	06
509	ROBSON DA SILVA	2509.	06
316	VANESSA JESUS DA SILVA	2519.	06
337	YARA OLIVEIRA SACRAMENTO	2529.	06
110	CRISTIANE DA SILVA OLIVEIRA	2539.	05
304	INDIAMARA TOMASIN TAVARES	2549.	05
307	KAROLINE OLIVEIRA ANTUNES	2559.	05
399	REGIANE CORREIA BOHRER	2569.	05
270	SILVANA APARECIDA SESTARI VILASBOAS	2579.	05
475	SOLANGE ANGELICA DE OLIVEIRA	2589.	05
098	SORAIA DE SOUZA CIEBEN GUIMARAES	2599.	05
430	TATIANE ALVES DOS SANTOS OLIVEIRA	2609.	05
122	ADNA GONÇALVES DE ANDRADE DA SILVA	2619.	04
226	ANDRESSA DA SILVA SOUZA	2629.	04
474	CICERA VIEIRA DE ARAUJO	2639.	04
417	ELAINE DE OLIVEIRA SANCHS DOS SANTHS DE JESUS	2649.	04
452	ELIZABETE BALDO	2659.	04
483	IVANETE BRAZ CARNEIRO	2669.	04
338	LUCINEY NOGAROL PAGOTTO ZANI	2679.	04
123	MARIA CLEUBIA DOS SANTOS	2689.	04
027	ROSILENE DOS SANTOS MORREIRA	2699.	04
372	ADALBERTO BENEDITO CARLOS	2709.	03
157	ADRIANA DOS SANTOS DANTAS	2719.	03
404	ALAIR BENTO PRONÇA	2729.	03
381	ANA ROSA HUNH PAULINO BARBOSA	2739.	03
130	AUXILIADORA SILVA FARIAS	2749.	03
392	BENILDA DE FREITAS GOMES DOS ANTOS	2759.	03
412	CLAUDIA ALVES SILVERIO	2769.	03

477	CLENILDA GOMES DA SILVA	2779.	03
433	ERICA CORASSARI DA SILVA	2789.	03
265	ERICA LEITE PEREIRA	2799.	03
268	EVELIN CAROLINE DA SILVA VALEGURA	2809.	03
352	FRANCIELLE CARDOSO DE SOUZA FREITAS	2819.	03
238	GISELE SANTOS DOS REIS	2829.	03
190	JAQUELINE JESUS DA SILVA	2839.	03
189	KARINA FERNANDA MENDES DOS SANTOS	2849.	03
247	KATHIUCE ADRIELE BARBOSA DA SILVA	2859.	03
454	<b>LARISSA IMBERTI LUITH - PCD</b>	<b>2869.</b>	<b>03</b>
358	LICIRENE DE OLIVEIRA BRITES	2879.	03
094	LUANA DA SILVA	2889.	03
397	LUANA MENDES NASCIMENTO	2899.	03
457	LUCAS MOREIRA DE SOUZA MARTINS	2909.	03
170	MARIA ALVES DE SOUZA	2919.	03
100	MARIA CECILIA CORREA DE FARIAS	2929.	03
434	MARIA CLEUDIVÂNIA FERREIRA DA CONCEIÇÃO	2939.	03
023	MARIA DA PENHA MOREIRA SPAGNOL	2949.	03
145	MARINEIDE APARECIDA MOTA	2959.	03
293	NAIARA CARLA MOTA COELHO	2969.	03
204	NAJARA DE SOUZA MOTA	2979.	03
408	NEUZA PEREIRA DE OLIVEIRA	2989.	03
324	PATRICIA DIAS	2999.	03

<http://www.ji-parana.ro.gov.br>

Veja os serviços que a prefeitura de Ji-Paraná oferece para facilitar a vida do cidadão.

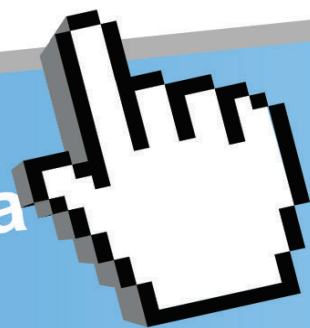

Licenciamento Ambiental



Contracheque

Serviços públicos de abastecimento e água potável



SIC  
Serviço de Informação  
ao Cidadão



Consulta de Processos  
SAC



Imobiliário e Mobiliário  
SAC - Serviço de atendimento ao cidadão