



# Diário Oficial DO MUNICÍPIO DE JI-PARANÁ



Publicação dos atos oficiais da Prefeitura Municipal de Ji-Paraná, de acordo com a Lei Municipal n.º 1070, de 02/07/2001

**ANO XI - DIÁRIO OFICIAL NÚMERO 2374**

**Ji-Paraná (RO), 12 de agosto de 2016**

## SUMÁRIO

|                           |         |
|---------------------------|---------|
| DECRETOS.....             | PÁG. 01 |
| PEDIDOS DE LICENÇA.....   | PÁG. 01 |
| AVISOS DE LICITAÇÃO.....  | PÁG. 01 |
| TERMO DE ADITAMENTO.....  | PÁG. 01 |
| EDITAL DE CONVOCAÇÃO..... | PÁG. 02 |

## DECRETOS

**DECRETO N. 6460/GAB/PM/JP/2016  
12 DE AGOSTO DE 2016**

Exonera Dilney Eduardo Barrionuevo Alves, do cargo em comissão de Subprocurador II, da Procuradoria-Geral do Município de Ji-Paraná.

**JESUALDO PIRES**, Prefeito do Município de Ji-Paraná, no uso das atribuições legais que lhe confere o art. 39, da Lei Orgânica Municipal, e

**Considerando** solicitação do Secretário Municipal de Administração,

### DECRETA:

**Art. 1º** Fica exonerado **Dilney Eduardo Barrionuevo Alves**, do cargo em comissão de **Subprocurador II**, da Procuradoria-Geral do Município de Ji-Paraná.

**Art. 2º** Este decreto entra em vigor na data de sua publicação, com efeitos a partir do dia 16 de agosto de 2016.

Palácio Urupá, aos 12 dias do mês de agosto de 2016.

**JESUALDO PIRES**  
Prefeito Municipal

**Jair Marinho**  
Secretário Municipal de Administração  
Decreto n. 0001/GAB/PM/JP/2013

**DECRETO N. 6461/GAB/PM/JP/2016  
12 DE AGOSTO DE 2016**

Nomeia Ludmila Lucas Tavares Noronha, para ocupar o cargo em comissão de Representante do Município de Ji-Paraná em Brasília.

**JESUALDO PIRES**, Prefeito do Município de Ji-Paraná, no uso das atribuições legais que lhe confere o art. 39, da Lei Orgânica Municipal, e

**Considerando** solicitação do Secretário Municipal de Administração,

### DECRETA:

**Art. 1º** Fica nomeada **Ludmila Lucas Tavares Noronha**, para ocupar o cargo em comissão de **Representante do Município de Ji-Paraná em Brasília**.

**Art. 2º** Este decreto entra em vigor na data de sua publicação, com efeitos a partir do dia 1º de setembro de 2016.

Palácio Urupá, aos 12 dias do mês de agosto de 2016.

**JESUALDO PIRES**  
Prefeito Municipal

**Jair Marinho**  
Secretário Municipal de Administração  
Decreto n. 0001/GAB/PM/JP/2013

**DECRETO N. 6462/GAB/PM/JP/2016  
12 DE AGOSTO DE 2016**

Nomeia Gabriel Abrantes Moreno de Almeida, para ocupar o cargo em comissão de Assessor Especial Nível II, do Gabinete do Prefeito do Município de Ji-Paraná.

**JESUALDO PIRES**, Prefeito do Município de Ji-Paraná, no uso das atribuições legais que lhe confere o art. 39, da Lei Orgânica Municipal, e **Considerando** solicitação do Secretário Municipal de Administração,

### DECRETA:

**Art. 1º** Fica nomeado **Gabriel Abrantes Moreno de Almeida**, para ocupar o cargo em comissão de **Assessor Especial Nível II**, do Gabinete do Prefeito do Município de Ji-Paraná.

**Art. 2º** Este decreto entra em vigor na data de sua publicação, com efeitos a partir do dia 17 de agosto de 2016.

Palácio Urupá, aos 12 dias do mês de agosto de 2016.

**JESUALDO PIRES**  
Prefeito Municipal

**Jair Marinho**  
Secretário Municipal de Administração  
Decreto n.º 0001/GAB/PM/JP/2013

## PEDIDOS DE LICENÇA

### LICENÇA MUNICIPAL DE INSTALAÇÃO

A Prefeitura Municipal de Ji-Paraná, localizada na Av. 2 de abril, nº 1701, Bairro Urupá, CNPJ nº 04.092.672/0001-25 torna público que requereu à SEMEIA – Secretaria Municipal de Meio Ambiente de Ji-Paraná, em 11/08/2015, a Licença Municipal de Instalação, para a atividade de CONSTRUÇÃO DE CRAS (Centro de Referência em Assistência Social) a se localizar à Residencial Morar Melhor II, nesta cidade.

Ji-Paraná/RO, 11 de agosto de 2016

**JESUALDO PIRES FERREIRA JUNIOR**  
Prefeito Municipal

### LICENÇA MUNICIPAL DE INSTALAÇÃO

A Prefeitura Municipal de Ji-Paraná, localizada na Av. 2 de abril, nº 1701, Bairro Urupá, CNPJ nº 04.092.672/0001-25 torna público que requereu à SEMEIA – Secretaria Municipal de Meio Ambiente de Ji-Paraná, em 11/08/2016, a Licença Municipal de Instalação, para a atividade de CONSTRUÇÃO DO ABRIGO DO MENOR NO 1º DISTRITO a se localizar à Rua Fernando de Noronha, Quadra 20, Bairro Park Amazonas - 1º Distrito, nesta cidade.

Ji-Paraná/RO, 11 de agosto de 2016

**JESUALDO PIRES FERREIRA JUNIOR**  
Prefeito Municipal

## AVISOS DE LICITAÇÃO

### AVISO DE LICITAÇÃO PREGÃO ELETRÔNICO PARA REGISTRO DE PREÇOS N. 083/CPL/PMJP/RO/2016 PROCESSO ADMINISTRATIVO N.8629/16/SEMED

A Prefeitura Municipal de Ji-Paraná, através da Comissão Permanente de Licitação, torna público para conhecimento dos interessados que fará na forma do disposto na Lei Federal n. 10.520 de 17 de julho de 2002, da Lei Municipal n. 1401 de 14 de Julho de 2005, da Lei Federal n. 8.666 de 21 de junho de 1993 e alterações posteriores, e da Lei Complementar n. 123/06, LICITAÇÃO, na modalidade PREGÃO, na forma ELETRÔNICA, do tipo MENOR PREÇO POR ITEM, cujo objeto é a Registro de Preços para futura e eventual aquisição de material de consumo (livros didáticos), atendendo as necessidades da Secretaria Municipal de Educação. Valor Estimado: R\$ 143.025,00 (cento e quarenta e três mil e vinte e cinco reais), tudo conforme disposto no Edital. Data de abertura dia 29 de agosto de 2016, às 09:00 horas, (Horário de Brasília-DF), no endereço eletrônico: [www.comprasnet.gov.br](http://www.comprasnet.gov.br), local este, onde poderá ser lida e retirada cópia completa do Edital.

Ji-Paraná, 11 de agosto de 2016.

**Jackson Junior de Souza**  
Presidente  
Decreto nº 1504/GAB/PM/JP/13

### AVISO DE LICITAÇÃO PREGÃO PRESENCIAL N. 084/CPL/PMJP/RO/16 PROCESSO ADMINISTRATIVO N.7464/16/SEMUSA

A Prefeitura Municipal de Ji-Paraná, por intermédio da Comissão Permanente de Licitação, torna público para conhecimento dos interessados que fará na forma do disposto na Lei Federal n.10.520 de 17 de julho de 2002, da Lei Municipal n. 1401 de 14 de Julho de 2005, da Lei Federal n. 8.666

de 21 de junho de 1.993 e alterações posteriores, e da Lei Complementar n. 123/06, LICITAÇÃO, na modalidade PREGÃO, na forma PRESENCIAL, do tipo MENOR PREÇO POR ITEM, cujo objeto é aquisição de material de consumo (camisetas, jalecos e bolsas), para atender as necessidades da Secretaria Municipal de Saúde. Valor Estimado: R\$ 79.479,60 (setenta e nove mil, quatrocentos e setenta e nove reais e sessenta centavos), tudo conforme disposto no Edital. Data de Abertura: 29 de agosto de 2016, às 09:00 horas, (Horário de Brasília-DF). Local: Sala da CPL, no edifício sede da Prefeitura Municipal de Ji-Paraná, Palácio Urupá, localizado à Av. 02 de Abril, n. 1701, Bairro Urupá, nesta Cidade de Ji-Paraná/RO. Através do Sistema Comprasnet ([www.comprasnet.gov.br](http://www.comprasnet.gov.br)), poderá ser lida e retirada cópia completa do Edital.

Ji-Paraná, 11 de agosto de 2016.

**Jackson Junior de Souza**  
Presidente  
Decreto nº 1504/GAB/PM/JP/13

## TERMO DE ADITAMENTO

### 5º TERMO DE ADITAMENTO DE PREÇO E TROCA DE MARCA À ATA DE REGISTRO DE PREÇO Nº 056/SRP/ CGM/2015

### ATA DE REGEISTRO DE PREÇOS Nº 056/SRP/CGM/2015.

### PROCESSO Nº 1-7133/2015 – SEMUSA. PREGÃO ELETRÔNICO Nº 0125/CPL/PMJP/2.015 CONTRATANTE: PREFEITURA DO MUNICÍPIO DE JI-PARANÁ - RO.

### CONTRATADA: INOVAMED COMÉRCIO DE MEDICAMENTOS LTDA - EPP

Aos 04 dias do mês de agosto do ano de 2016, na Controladoria Geral do Município, nos termos ratificado do Processo pelo Excelentíssimo Senhor Prefeito o Senhor Jesualdo Pires Ferreira Junior, neste ato representando o Município de Ji-Paraná, CNPJ 04.092.672/0001-25, com sede à Av. 02 de Abril, 1701 - Bairro Urupá, de outro lado a Empresa **INOVAMED COMÉRCIO DE MEDICAMENTOS LTDA - EPP**, sob CNPJ nº 12.889.035/0001-02, sediada na Rua Sidney Guerra, 283, Loteamento Nova Itália - Erechim/RS. (Fone: 54 3522 4273, e-mail: [licitacao03@inovamed-rs.com.br](mailto:licitacao03@inovamed-rs.com.br)), neste Ato representado por seu Procurador, o senhor Sidinei R. Stievens, Sócio Gerente, portadordoRG n.º 1089436834e inscrito no CPF/MF n.º 004.421.050-70, e-mail: [sidinei@inovamed-rs.com.br](mailto:sidinei@inovamed-rs.com.br) - Erechim/RS, empresa vencedora da licitação menor preço por item através do Pregão e Ata de Registro de Preço ora identificados.

Com fundamento nos Autos aqui qualificados, nos termos da Lei Federal 8.666/93 e Lei Federal 10.520/2002, regulamento através do Decreto Municipal nº 3522/2014 com fulcro no disposto no Decreto Municipal Nº 945/2013 a Controladoria Geral do Município, promove o realinhamento de preços da constante Ata, abalizado pela média de pesquisa de mercado promovido pela CGP – Controladoria Geral de Preços no dia 28/07/2016 em decorrência de solicitação promovida pela empresa detentora do registro de preços, devidamente justificados nos termos a Ata e coligidos aos Autos, os quais passam a vigor nas condições seguintes:

**CLÁUSULA PRIMEIRA:** O presente termo de realinhamento de preço, embasado em solicitação da detentora, na pesquisa de preço de mercado e mapa comparativo de preços com respectivas cópias coligidas aos autos fls. 241/276 cujos preços para os saldos

registrados em ata, passam a vigorar conforme quadro a seguir:

| (XV) 12.889.035/0001-02 - INOVAMED COMERCIO DE MEDICAMENTOS LTDA   |               |                         |            |                |                        |
|--|---------------|-------------------------|------------|----------------|------------------------|
| Item   | Descrição     | Unidade de Fornecimento | Quantidade | Valor Unitário | Valor do realinhamento |
| 89   | FLUCONAZOL    | CÁPSULA                 | 37000      | R\$ 0,17       | 0,18                   |
| Marca: MEDQUIMICA  |               |                         |            |                |                        |
| Fabricante: MEDQUIMICA   |               |                         |            |                |                        |
| Descrição Detalhada do Objeto Ofertado: Fluconazol 150 Mg Cp Medquímica Flucovil 150 Mg Caixa C/100 Cp (50 Blister C/2 Cp) (Origem: Nacional) Registro MS: 1.0917.0055.006-1               |               |                         |            |                |                        |
| 117  | ISOSSORBIDA   | COMPRIMIDO              | 54000      | R\$ 0,10       | 0,1323                 |
| Marca: ZYDUS NIKKHO  |               |                         |            |                |                        |
| Fabricante: ZYDUS NIKKHO   |               |                         |            |                |                        |
| Descrição Detalhada do Objeto Ofertado: Mononitrato de Isossorbida 40 Mg Cp/Base Zydus Nikkho Mononitrato de Isossorbida 40 Mg Caixa C/20 Cp Origem: Índia) Registro MS: 1.5651.0008.002-4 |               |                         |            |                |                        |
| 124  | LEVODOPA      | COMPRIMIDO              | 40000      | R\$ 1,56       | 1,738                  |
| Marca: ACHÉ  |               |                         |            |                |                        |
| Fabricante: ACHÉ   |               |                         |            |                |                        |
| Descrição Detalhada do Objeto Ofertado: 474 - Levodopa + Benzerazida 200/50 Mg Cp Aché Ekson 200/50 Mg Caixa C/30 Cp (Origem: Nacional) Registro MS: 1.0573.0443.002-0                     |               |                         |            |                |                        |
| 216  | CARBAMAZEPINA | FRASCO 100,00 ML        | 10800      | R\$ 4,14       | 5,17                   |
| Marca: MEDLEY  |               |                         |            |                |                        |
| Fabricante: MEDLEY   |               |                         |            |                |                        |
| Descrição Detalhada do Objeto Ofertado: - Carbamazepina 20 Mg/Ml 100 Ml Fr Medley Carbamazepina 20 Mg Frasco C/100 Ml (Origem: Nacional) Registro MS: 1.0181.0485.001-7                    |               |                         |            |                |                        |

**CLÁUSULA SEGUNDA:** Todos os demais termos constantes da Ata de Registro de Preço ora aditados ficam ratificados e, para constar, lavrou-se o presente TERMO DE ADITAMENTO, que lido e achado conforme, vai assinado pelas partes.

Palácio Urupá – Ji-Paraná, 04 de agosto de 2016.

*Inovamed Comércio de Medicamentos Ltda - Epp*  
CNPJ nº 12.889.035/0001-02

*Elias Caetano da Silva*  
Controlador Geral do Município  
Dec. 018/GAB/PMJP/2013

Avenida 02 de Abril, 1701-Bairro Urupá - Ji-Paraná - Rondônia Caixa Postal 268 - CEP 78.961-904  
Fone: (0xx69) 3416-4000 / 3 416-4030 - Fax (0xx69) 3416-4021 - CNPJ 04.092.672/0001-25  
site:www.ji-parana.ro.gov.br /email: cgm@ji-parana.ro.gov.br

## EDITAL DE CONVOCAÇÃO



Estado de Rondônia  
Prefeitura Municipal de Ji-Paraná  
Secretaria Municipal de Administração  
Gerência Geral de Recursos Humanos



### EDITAL DE CONVOCAÇÃO SEMAD/GGRH N.º 005/2016

O Secretário Municipal de Administração de Ji-Paraná, no uso de suas atribuições legais, atendendo a solicitação da Secretaria Municipal de Educação, **CONVOCA**, para fins de contratação de pessoal por prazo determinado, nos termos definidos pelo artigo 224 da Lei Municipal n. 1405/2005, com contribuição para o Regime Geral de Previdência Social – RGPS, do (s) candidato (s) abaixo relacionados, aprovado(s) no Processo Seletivo Simplificado Edital 001/2016-SEMED, publicado no D.O.M. N.º 2234, em 20/01/2016, referente ao Processo n.º 1-14697/2016, resultado final publicado no DOM. N.º 2252 em 17/02/2016 e homologação publicada no D.O.M. N.º 2254 de 19/02/2016.

| CARGO – PROFESSOR LICENCIATURA PLENA 30 HS |                                 |               |        |
|--|---------------------------------|---------------|--------|
| CLASSIFICADOS                              |                                 |               |        |
| INSCR                                      | NOME                            | CLASSIFICAÇÃO | PONTOS |
| 053  | SILMARA DE ALCANTARA XAVIER     | 1º.           | 14     |
| 167  | RENATA REGINA DE JESUS OLIVEIRA | 2º.           | 13     |

|     |                                   |     |    |
|-----|-----------------------------------|-----|----|
| 312 | ELIZANGELA APARECIDA LIMA MENEZES | 3º. | 13 |
|-----|-----------------------------------|-----|----|

1- O(s) candidato(s) acima classificado(s) no Processo Seletivo Simplificado para a Secretaria Municipal de Educação, Edital n.º 001/2016-SEMED, conforme item 15 do edital, deverão comparecer **nos dias úteis de 17 a 24/08/2016**, de segunda-feira à quinta-feira no horário de **08:00 hs às 12:00 hs** e das **14:00 hs às 18:00 hs** e sexta-feira das **07:30 hs às 13:30 hs**, na Gerência Geral de Recursos Humanos da Secretaria Municipal de Administração, localizado na dependências da Prefeitura Municipal de Ji-Paraná, situada a Avenida 02 de Abril, 1701, Bairro Urupá, Ji-Paraná, Rondônia, portando os documentos conforme relação abaixo.

Ji-Paraná, 11 de Agosto de 2016.

**Jair Eugênio Marinho**  
Secretário Municipal de Administração  
Dec. n.º 001 e 003/GAB/PMJP/2013

|                                      |   |  |
|--------------------------------------|---|--|
| 1 (uma) original                     | Ficha de inscrição impressa   | cópia simples  |
| 1 (uma) original                     | Fotografia 3x4 (recente)  | -  |
| 2 (duas) cópias                      | Cédula de Identidade  | Cópia autenticada em Cartório  |
| 2 (duas) cópias                      | CPF/MF ou comprovante de situação cadastral do CPF emitido pelo site da Receita Federal (não será aceita a numeração disponibilizada em outros documentos). Em caso de 2ª via, o mesmo pode ser expedido através da internet. | Site: <a href="http://www.receita.fazenda.gov.br">www.receita.fazenda.gov.br</a> |
| 1 (uma) cópia                        | Título de Eleitor (frente e verso)  | Cópia autenticada em Cartório  |
| 1 (uma) cópia                        | Certidão de quitação eleitoral, emitida pelo site ou cartório eleitoral, informando não possuir pendência com a Justiça Eleitoral.  | Emitida através do site <a href="http://www.tre.gov.br">www.tre.gov.br</a>       |
| 1 (uma) cópia                        | Carteira de Trabalho e Previdência Social, onde conste fotografia, número de série, data de expedição, filiação e local de nascimento   | Cópia autenticada em Cartório  |
| Original e 2 (duas) cópias, de cada. | Comprovante de Escolaridade/exigido como pré-requisitos para o cargo, de acordo com <b>item 2.1</b> . Não sendo aceito documentos em desacordo com o previsto.  | Cópia Autenticada ou cópia simples acrescida do original para conferência        |
|                                      | Títulos declarados no ato da inscrição para fins de pontuação   | Cópia Autenticada ou cópia simples acrescida da original para conferência        |
| 01(uma) cópia                        | Carteira de Registro Profissional (Conselho ou Classe)  | Cópia autenticada em Cartório  |
| 1 (uma) cópia                        | Comprovante de PIS/PASEP (frente e verso), caso não possua, apresentar a declaração constante no Anexo II deste Edital, devidamente preenchida e assinada.  | Cópia autenticada em Cartório  |



## Diário Oficial DO MUNICÍPIO DE JI-PARANÁ

O DIÁRIO OFICIAL DO MUNICÍPIO DE JI-PARANÁ é um periódico autorizado pela Lei Municipal n.º 1070, de 02/07/2001, para a publicação dos atos oficiais da Prefeitura Municipal de Ji-Paraná.

Coordenação: **Secretaria Municipal de Administração**  
Realização: **Assessoria de Comunicação Social**

PREFEITURA MUNICIPAL DE JI-PARANÁ  
CNPJ: 04.092.672/0001-25

End. Av. Dois de Abril, 1701 (Palácio Urupá) - Bairro Dois de Abril - Ji-Paraná - RO  
E-mail: [decom@ji-parana.ro.gov.br](mailto:decom@ji-parana.ro.gov.br)  
Página eletrônica: [www.ji-parana.ro.gov.br](http://www.ji-parana.ro.gov.br)

Todas as matérias para serem publicadas neste Diário Oficial devem ser entregues à Assessoria de Comunicação impreterivelmente até as 13 horas do dia anterior.

**Jesuvaldo Pires**  
Prefeito

**Marcito Pinto**  
Vice-Prefeito

**José Antônio Cisonetti**  
Chefia de Gabinete

**Pedro Cabeça Sobrinho**  
Secretaria Municipal de Planejamento

**Leni Matias**  
Procuradoria Geral do Município

**Elias Caetano da Silva**  
Controladoria Geral do Município

**Jair Eugênio Marinho**  
Secretaria Municipal de Administração

**Evandro Cordeiro Muniz**  
Fundo Municipal de Previdência

**Renato Antônio Fuverki**  
Secretaria Municipal de Saúde

**Waldecio José Gonçalves**  
Secretaria Municipal de Obras e Serviços Públicos

**Leni Matias**  
Sec. Mun. de Regularização Fundiária e Habitação

**Luiz Fernandes Ribas Motta**  
Secretaria Municipal de Fazenda

**Laline Gracia Gomes**  
Secretaria Municipal de Meio Ambiente

**Paulo Sérgio Ribeiro**  
Secretaria Municipal de Agricultura e Pecuária

**Leiva Custódio Pereira**  
Secretaria Municipal de Educação

**Seloi Totti**  
Secretaria Municipal de Esportes e Turismo

**Walter Arnaldo Pereira Leitão**  
Autarquia Municipal de Trânsito (AMT)

**Keila Barbosa da Silva**  
Fundação Cultural

**Maria Sônia Grande Reigota Ferreira**  
Secretaria Municipal de Assistência Social

**Carlos Magno Ramos**  
Sec. de Desenvolvimento e Assuntos Estratégicos

**Arislândio Borges Saraiva**  
Secretaria Municipal de Governo

**Relvanir Celso de Campos**  
Assessoria de Comunicação Social



|                    |   |   |                            |  |  |
|--------------------|---|---|----------------------------|--|--|
| 1 (uma) cópia      | Certidão de Nascimento ou Casamento   | -   | 1 (uma) original           | Certidão Negativa expedida pelo Tribunal de Contas do Estado de Rondônia.  | Emitida através do site:<br><a href="http://www.tce.ro.gov.br">www.tce.ro.gov.br</a>                         |
| 1 (uma) cópia      | Certidão de Nascimento dos Dependentes Legais   | -   |                            |  | Podendo ser emitida através de site específico, do órgão da comarca onde residiu nos últimos 5 (cinco) anos. |
| 1 (uma) cópia      | Cartão de Vacina dos Dependentes menores de 04 anos e Declaração de frequência Escolar dos maiores de 05 anos.  | -   |                            |  | site-<br><a href="http://www.tj.ro.gov.br">www.tj.ro.gov.br</a> e validar ou solicitar no FORUM              |
| 2 (duas) originais | Declaração do candidato informando <b>se ocupa ou não</b> cargo público.<br><b>Obs.:</b> Caso ocupe, deverá apresentar também Certidão, expedida pelo órgão empregador contendo as seguintes especificações: o cargo, escolaridade exigida para o exercício do cargo, a carga horária contratual, o vínculo jurídico do cargo, dias, horários, escala de plantão e a unidade administrativa em que exerce suas funções. | Com Firma Reconhecida   | 1 (uma) original           | Certidão Negativa expedida pelo Cartório de Distribuição Cível e Criminal do Fórum da Comarca, de residência do candidato no Estado de Rondônia ou da Unidade da Federação em que tenha residido nos últimos 5 (cinco) anos. |  |
|                    | Declaração de <b>existência ou não</b> de demissão por justa causa ou a bem do Serviço Público ( <i>De emissão do próprio candidato</i> ).  | Com firma reconhecida.  | 2 (duas) originais         | Caso o nome do (a) candidato (a) tenha sofrido alterações, o (a) mesmo (a) deverá <b>declarar a mudança ocorrida</b> , devendo ser comprovada através de documento oficial.  | Com firma reconhecida.   |
| 2 (duas) originais | Declaração informando sobre a <b>existência ou não</b> de Investigações Criminais, Ações Cíveis, Penais ou Processo Administrativo em que figure como indiciado ou parte ( <i>De emissão do próprio candidato</i> ).  | Com firma reconhecida.  |                            | Documentação comprobatória de atendimento à condição de pessoa com deficiência, conforme item 7.4 deste Edital.  | -  |
| 1 (uma) cópia      | Certidão Conjunta Negativa de Débitos Relativos aos Tributos Federais e à Dívida Ativa da União, atualizada.  | -   |                            | ASO - Atestado de Saúde Ocupacional, expedido por Junta Médico do Trabalho. Atestado de aptidão física e mental, expedido por médico da Medicina do Trabalho, sendo sua aquisição de inteira responsabilidade do candidato.  | -  |
| 1 (uma) cópia      | Certificado de Reservista ( <i>Destinada ao sexo masculino</i> )  | -   | (02 duas) cópias (simples) | Jornal da Convocação;  | Deverá constar data da publicação e Edital completo  |
| 1 (uma) cópia      | Comprovante de Residência atualizado em nome do candidato, cônjuge, pai, mãe ou avós (água, luz, telefone, fatura de cartão)  | -   |                            |  |  |
| 1 (uma) cópia      | Comprovante de conta bancária, e caso o candidato não possua, fica ciente de que a Secretaria Municipal de Administração providenciará uma conta salário na agência da CEF para recebimento dos vencimentos.  | -   |                            |  |  |
| 1 (uma) original   | Prova de Quitação com a Fazenda Pública do Município de Ji-Paraná-RO.   | Emitida através do site<br><a href="http://www.ji-parana.ro.gov.br">www.ji-parana.ro.gov.br</a> |                            |  |  |

**Atenção: No ato da Posse o candidato deverá estar de posse dos documentos originais**

**ANEXO I - REQUISITO/ESCOLARIDADE**

| CARGO                                       | Carga horária semanal | Escolaridade exigida/Pré-Requisito para ingresso |
|---|-----------------------|--|
| Professor Licenciatura Plena (Professor II) | 30 horas              | Licenciatura Plena em Pedagogia                  |

# Fundação Cultural

## Promovendo a preservação dos valores culturais

*Cursos e oficinas promovidas pela Fundação Cultural de Ji-Paraná*



FUNDAÇÃO CULTURAL DE JI-PARANÁ  
RUA TENENTE ANTONIO JOÃO, 1108  
BAIRRO NOVA BRASÍLIA JI-PARANÁ - RO  
TELEFONE: 3421-2263





<http://www.ji-parana.ro.gov.br>

Veja os serviços que a prefeitura de Ji-Paraná oferece para facilitar a vida do cidadão.

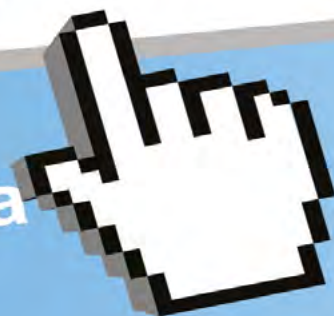

Licenciamento Ambiental



Contracheque

Serviços públicos de abastecimento e água potável



SIC  
Serviço de Informação  
ao Cidadão



Consulta de Processos  
SAC



Imobiliário e Mobiliário  
SAC - Serviço de atendimento ao cidadão

